ГОРОДСКОЙ ОКРУГ ЩЁЛКОВО
МОСКОВСКОЙ ОБЛАСТИ

Утверждена
Распоряжением
Министерства энергетики Московской области
от «____»_____202_ г. №_____

Схема водоснабжения и водоотведения городского округа Щёлково Московской области на период с 2021 до 2038 года

Глава 2. Схема водоснабжения. ЧАСТЬ 2

Сведений, составляющих государственную тайну в соответствии с Указом Президента Российской Федерации от 30.11.1995 № 1203 «Об утверждении перечня сведений, отнесенных к государственной тайне», не содержится.

Глава
городского округа Щёлково **А.А. Булгаков**
подпись, печать

Разработчик: ООО «ЦЭСКО».
Юр. адрес: 140105, Московская обл., Раменский р-н, Раменское г, ул. Чугунова, д. 32А, этаж 1, нежилое помещение №5
Факт. адрес: 107078, г. Москва, ул. Новая Басманная, д. 19/1, офис 504

Генеральный директор ООО «ЦЭСКО» **Л.А. Толмачева**
подпись, печать

Москва,
2021 г.

Содержание

СОДЕРЖАНИЕ 2
СПИСОК РИСУНКОВ 5
2 ГЛАВА 2. СХЕМА ВОДОСНАБЖЕНИЯ 6
2.2 Баланс водоснабжения и потребления горячей, питьевой, технической воды 7
2.2.1 Нормы потребления воды 7
2.2.2 Сведения о потреблении горячей воды 9
2.2.3 Сведения о потреблении питьевой воды 27
2.2.4 Сведения о потреблении технической воды 70
2.2.5 Системы коммерческого учета воды у потребителей 70
2.2.6 Структурный баланс отпуска в сеть и реализации воды по видам потребления (население, промышленность, прочие, полив, пожаротушение, потери при транспорте) в зонах действия ИЦВ 71
2.2.7 Структурный баланс отпуска в сеть и реализации воды по видам потребления (население, промышленность, прочие, полив, пожаротушение, потери при транспорте) в зонах территориального деления городского округа 98
2.2.8 Анализ резервов и дефицитов производственных мощностей системы водоснабжения в городском округеи 118
2.3 Перспективные балансы и направления развития централизованных систем водоснабжения 134
2.3.1 Структура перспективных нагрузок потребителей воды в соответствии с выданными техническими условиями на технологическое присоединение к сетям горячего, питьевого и технического водоснабжения с указанием наименований, адресов, схем присоединения и сроков подключения 134
2.3.2 Структура перспективных нагрузок потребителей воды в соответствии с документами территориального планирования, на которые технические условия не выдавались, с указанием наименований, адресов, схем присоединения и сроков подключения 163
2.3.3 Сведения о перспективных потерях при транспорте воды 179
2.3.4 Перспективный структурный баланс отпуска в сеть и реализации воды по видам потребления (население, промышленность, прочие, полив, пожаротушение, потери при транспорте) в зонах действия ИЦВ 198
2.3.5 Анализ перспективных резервов и дефицитов производственных мощностей систем водоснабжения в городском округе 329
2.3.6 Оценка современного состояния ресурсов, запасов и использования подземных вод при развитии централизованных систем водоснабжения 483
2.3.7 Оценка степени освоения запасов подземных вод при развитии централизованных систем водоснабжения 491
2.3.8 Оценка технологических возможностей существующих систем транспорта для пропуска планируемых объемов холодной питьевой воды, в том числе при переводе ГВС на закрытую схему присоединения, на каждом этапе 491
2.3.9 Основные направления, принципы, задачи и плановые показатели развития централизованных систем холодного водоснабжения 491

Список таблиц

Таблица 2.1 – Нормативы расхода тепловой энергии, используемой на подогрев холодной воды в целях предоставления коммунальной услуги по горячему водоснабжению 7
Таблица 2.2 – Нормативы потребления коммунальных услуг по городскому округу Щелково..... 8
Таблица 2.3 - Схема присоединения потребителей систем горячего водоснабжения в г.о. Щелково9
Таблица 2.4 - Договорные нагрузки потребителей ГВС часовые и в сутки максимального потребления в технологических зонах г.о. Щелково 14
Таблица 2.5 - Договорные нагрузки потребителей ГВС часовые и в сутки максимального потребления в элементах территориального деления г.о. Щелково..... 15
Таблица 2.6 – Численность населения, получающего горячую воду по закрытой схеме в г.о. Щелково 18
Таблица 2.7 – Фактическое потребление горячей воды в зонах действия каждого источника г.о. Щелково за 2020 год 20
Таблица 2.8 - Фактическое потребление горячей воды в зонах территориального деления г.о. Щелково за 2020 год 23
Таблица 2.9 - Договорные нагрузки потребителей ХВС часовые и в сутки максимального потребления в технологических зонах и элементах территориального деления г.о. Щелково..... 27
Таблица 2.10 - Численность населения, получающего централизовано питьевую воду в г.о. Щелково 28
Таблица 2.11 - Договорные и приведенные фактические нагрузки потребителей ХВС и ГВС часовые и в сутки максимального потребления 40
Таблица 2.12 – Фактическое потребление питьевой воды потребителей в зонах действия ИЦВ (с учетом ГВС) на территории г.о. Щелково 51
Таблица 2.13 – Фактическое потребление питьевой воды по группам потребителей (с учетом ГВС) в зонах территориального деления г.о. Щелково 60
Таблица 2.14 –Обеспеченность населения услугами централизованного питьевого водоснабжения в г.о. Щелково по населенным пунктам..... 64
Таблица 2.15 - Структура отпуска и реализации горячей воды в зонах действия ИЦВ за 2020 год на территории г.о. Щелково 71
Таблица 2.16 - Структурный баланс отпуска в сеть и реализации питьевой воды в г.о. Щелково по технологическим зонам и ИЦВ (с учетом ГВС) 78
Таблица 2.17 - Структурный баланс отпуска в сеть и реализации горячей воды в городском округе в зонах территориального деления округа..... 99
Таблица 2.18 – Структурный баланс отпуска в сеть и реализации питьевой воды в г.о. Щёлково в зонах территориального деления округа..... 106
Таблица 2.19 - Резервы и дефициты тепловой мощности источников теплоснабжения г.о. Щелково 118
Таблица 2.20 - Баланс производственных мощностей систем горячего водоснабжения в г.о. Щелково 120
Таблица 2.21 – Резервы и дефициты производственных мощностей системы питьевого водоснабжения в разрезе гидравлически изолированных зон действия ИЦВ в рамках границ населенных пунктов г.о. Щелково 123
Таблица 2.22 - Структура перспективных нагрузок потребителей воды в соответствии с выданными техническими условиями 135
Таблица 2.23 - Адресный перечень и значения договорных расходов питьевой воды зданий в мкр. Богородский г. Щелково, предлагаемых к переключению на водоснабжение от ВЗУ №3..... 159
Таблица 2.24 - Адресный перечень и значения фактических расходов питьевой воды зданий в мкр. Богородский г. Щелково, предлагаемых к переключению на водоснабжение от ВЗУ №3..... 160
Таблица 2.25 - Структура перспективных нагрузок потребителей горячей воды в соответствии с выданными техническими условиями, подключаемых к централизованным источникам теплоснабжения 161

Таблица 2.26 – Нагрузка перспективной застройки городского округа Щелково на расчетный срок с 2021 по 2038 г. в питьевой и горячей воде по населенным пунктам 164
Таблица 2.27 - Нагрузка перспективной застройки городского округа Щелково на расчетный срок с 2021 по 2038 г. в горячей воде, подключаемой к централизованным источникам теплоснабжения 177
Таблица 2.28 – Значения перспективных потерь при транспорте питьевой воды по зонам ИЦВ, м^3/год 180
Таблица 2.29 - Перспективный структурный баланс отпуска в сеть и реализации горячей воды в г.о. Щелково (годовой, среднесуточный, максимальный суточный, в час максимального потребления) в период 2020-2023 гг. 199
Таблица 2.30 - Перспективный структурный баланс отпуска в сеть и реализации горячей воды (централизованно) в городском округе Щелково (годовой, среднесуточный, максимальный суточный, в час максимального потребления) в период 2024-2027 гг. 207
Таблица 2.31 - Перспективный структурный баланс отпуска в сеть и реализации горячей воды (централизованно) в городском округе Щелково (годовой, среднесуточный, максимальный суточный, в час максимального потребления) в период 2028-2038 гг. 214
Таблица 2.32 – Перспективный максимальный суточный баланс питьевой воды в технологической зоне №1а по годам на период до 2038 года без учета реализации мероприятий, м^3/сут. 222
Таблица 2.33 – Перспективный баланс питьевой воды в час максимального потребления в технологической зоне №1а по годам на период до 2038 года без учета реализации мероприятий, м^3/час 223
Таблица 2.34 – Годовой баланс отпуска в сеть и реализации питьевой воды (в том числе ГВС) в г.о. Щелково по ИЦВ, с учетом реализации мероприятий, м^3/год 226
Таблица 2.35 – Среднесуточный баланс отпуска в сеть и реализации питьевой воды (в том числе ГВС) в г.о. Щелково по ИЦВ, с учетом реализации мероприятий, м^3/сут. 252
Таблица 2.36 – Максимальносуточный баланс отпуска в сеть и реализации питьевой воды (в том числе ГВС) в г.о. Щелково по технологическим зонам ИЦВ, с учетом реализации мероприятий, м^3/сут. 276
Таблица 2.37 – Максимальный часовой баланс отпуска в сеть и реализации питьевой воды (в том числе ГВС) в г.о. Щелково по технологическим зонам ИЦВ, с учетом реализации мероприятий, м^3/ч 300
Таблица 2.38 - Анализ резервов и дефицитов обеспечения горячей водой потребителей в зонах действия ИЦВ горячей воды, в зонах территориального деления и в целом по г.о. Щелково в период 2020-2023 гг 330
Таблица 2.39 - Анализ резервов и дефицитов обеспечения горячей водой потребителей в зонах действия ИЦВ горячей воды, в зонах территориального деления и в целом по г.о. Щелково в период 2024-2027гг 335
Таблица 2.40 - Анализ резервов и дефицитов обеспечения горячей водой потребителей в зонах действия ИЦВ горячей воды, в зонах территориального деления и в целом по г.о. Щелково в период 2028-2038 гг 338
Таблица 2.41 – Годовые показатели резервов/дефицитов ИЦВ питьевой воды в г.о. Щелково по технологическим зонам ИЦВ, с учетом реализациии мероприятий, м^3/год 345
Таблица 2.42 – Среднесуточные показатели резервов/дефицитов ИЦВ питьевой воды в г.о. Щелково по технологическим зонам ИЦВ, с учетом реализации мероприятий, м^3/сут. 356
Таблица 2.43 – Максимальносуточные показатели резервов/дефицитов ИЦВ питьевой воды в г.о. Щелково, с учетом реализации мероприятий, м3/сут. 367
Таблица 2.44 – Часовые показатели резервов/дефицитов ИЦВ питьевой воды в г.о. Щелково по технологическим зонам ИЦВ, с учетом реализации мероприятий, м^3/ч 379
Таблица 2.45 – Годовые показатели, резервы и дефициты ИЦВ питьевой воды в рамках населенных пунктов в г.о. Щелково, с учетом реализациии мероприятий, м^3/год 394
Таблица 2.46 – Среднесуточные показатели, резервы и дефициты ИЦВ питьевой воды в рамках населенных пунктов в г.о. Щелково, с учетом реализации мероприятий, м^3/сут. 416

Таблица 2.47 – Максимально суточные показатели, резервы и дефициты ИЦВ питьевой воды в рамках населенных пунктов в г.о. Щелково, с учетом реализации мероприятий, м^3/сут..... 438
Таблица 2.48 –Показатели в час максимального водопотребления, резервы и дефициты ИЦВ питьевой воды в рамках населенных пунктов в г.о. Щелково, м^3/час..... 460
Таблица 2.49 - Оценка современного состояния ресурсов, запасов подземных вод систем водоснабжения г.о. Щелково..... 484
Таблица 2.50 - Баланс прогнозной локальной геофильтрационной модели без участков ВЗУ МУП ЩМР «Межрайонный Щёлковский Водоканал»..... 490
Таблица 2.51 - Балансовые составляющие запасов подземных вод, переоцениваемых (оцениваемых) участков ВЗУ МУП ЩМР «Межрайонный Щёлковский Водоканал»..... 490
Таблица 2.52 - Целевые показатели централизованной системы водоснабжения МУП «Межрайонный Щёлковский Водоканал»..... 493
Таблица 2.53 - Целевые показатели централизованной системы водоснабжения ООО УК "АкваРесурс-АП" и ООО УК «Варежки»..... 494
Таблица 2.54 - Целевые показатели централизованной системы водоснабжения ООО "УК" Комфорт"..... 494
Таблица 2.55 - Целевые показатели централизованной системы водоснабжения ООО «Тепловодоснабжение»..... 495
Таблица 2.56 - Целевые показатели централизованной системы водоснабжения Фряновское МП ЖКХ ГОЩ..... 496
Таблица 2.57 - Целевые показатели централизованной системы водоснабжения ООО "Теплосервис"..... 496

Список рисунков

Рисунок 2.1 – Численность населения, получающего горячую воду..... 17
Рисунок 2.2 – Ситуационная схема зон действия ВЗУ: ВЗУ № 1 ул. Л. Толстого, г.п. Загорянский, ВЗУ п. Краснознаменский, ВЗУ № 2 ул. Карла Маркса г.п. Загорянский, ВЗУ ул. Соколовская, ВЗУ ООО Теплосервис, ВЗУ № 1 ул. Циолковского г. Щелково-3, ВЗУ в районе ОАО «Щелковское РТП», ВНС-6 (покупка от ГУП МО «КС МО2 «ВСВ»), ВЗУ д. Гребнево, ВЗУ д. Новая Слобода, ВЗУ д. Старая слобода, ВЗУ д. Оболдино, ВЗУ д. Большие Жеребцы мкр. Восточный, ВЗУ ул. Юбилейная д. Медвежьи Озера, ВЗУ №1 "Щелково-7", ВЗУ №1 п.Краснознаменский, ВЗУ д. Оболдино ул. Лесная, ВЗУ Лосиный Парк-1, ВЗУ ул. Розы Люксембург, г.п. Загорянский, ВЗУ д. Серково, ВЗУ Лосиный Парк-2, ВЗУ Радиоцентр № 5, ВЗУ № 5 ул. Плеханова, ВЗУ № 3 ул. Центральная, ВЗУ в районе ОАО «Щелковское РТП», ВЗУ № 4 ул. Заречная..... 32
Рисунок 2.3 – Ситуационная схема зон действия ВЗУ: ВЗУ д. Долгое Ледово на территории базы ИФЗ, ВЗУ д. Долгое Ледово, ВЗУ д. Долгое Ледово на территории ГОУСПОМО «МОСК»..... 33
Рисунок 2.4 – Ситуационная схема зон действия ВЗУ д. Щевелкино..... 33
Рисунок 2.5 – Ситуационная схема зон действия ВЗУ №1 р.п. Монино, ВЗУ №2 р.п. Монино, ВЗУ р.п. Монино (больничный комплекс)..... 34
Рисунок 2.6 – Ситуационная схема зон действия ВЗУ с. Трубино..... 35
Рисунок 2.7 – Ситуационная схема зон действия ВЗУ ООО ЕвроАльянс-Агро..... 35
Рисунок 2.8 – Ситуационная схема зон действия ВЗУ п. Литвиново..... 36
Рисунок 2.9 – Ситуационная схема зон действия ВЗУ ВЗУ Сукманиха (больничный комплекс)... 36
Рисунок 2.10 – Ситуационная схема зон действия ВЗУ п. Клюквенный..... 37
Рисунок 2.11 – Ситуационная схема зон действия ВЗУ д. Огуднево..... 37
Рисунок 2.12 – Ситуационная схема зон действия ВЗУ Петровской фабрики..... 37
Рисунок 2.13 – Ситуационная схема зон действия ВЗУ д. Костыши..... 38
Рисунок 2.14 – Ситуационная схема зон действия ВЗУ №1, ВЗУ №2, ВЗУ №3 в р.п Фряново..... 38
Рисунок 2.15 – Ситуационная схема зон действия ВЗУ д. Еремино..... 39
Рисунок 2.16 – Ситуационная схема зон действия ВЗУ с. Рязанцы, ВЗУ д. Хлепетово..... 39
Рисунок 2.17 – Ситуационная схема зон действия ВЗУ д. Старопареево, ВЗУ д. Булаково..... 40

Рисунок 2.18 – Территориальная ситуационная схема г. Щелково и прилежащих населенных пунктов с выделенными зонами действия ВЗУ: ВЗУ № 1 ул. Л. Толстого, г.п. Загорянский, ВЗУ п. Краснознаменский, ВЗУ № 2 ул. Карла Маркса г.п. Загорянский, ВЗУ ул. Соколовская, ВЗУ ООО Теплосервис, ВЗУ № 1 ул. Циолковского г. Щелково-3, ВЗУ в районе ОАО «Щелковское РТП», ВНС-6 (покупка от ГУП МО «КС МО2 «ВСВ»), ВЗУ д. Гребнево, ВЗУ д. Новая Слобода, ВЗУ д. Старая слобода, ВЗУ д. Оболдино, ВЗУ д. Большие Жеребцы мкр. Восточный, ВЗУ ул. Юбилейная д. Медвежьи Озера, ВЗУ №1 "Щелково-7", ВЗУ №1 п.Краснознаменский, ВЗУ д. Оболдино ул. Лесная, ВЗУ Лосиный Парк-1, ВЗУ ул. Розы Люксембург, г.п. Загорянский, ВЗУ д. Серково, ВЗУ Лосиный Парк-2, ВЗУ Радиоцентр № 5, ВЗУ № 5 ул. Плеханова, ВЗУ № 3 ул. Центральная, ВЗУ в районе ОАО «Щелковское РТП», ВЗУ № 4 ул. Заречная 42
Рисунок 2.19 – Территориальная ситуационная схема в зонах действия ВЗУ: ВЗУ д. Долгое Ледово на территории базы ИФЗ, ВЗУ д. Долгое Ледово, ВЗУ д. Долгое Ледово на территории ГОУСПОМО «МОСК» 43
Рисунок 2.20 – Территориальная ситуационная схема в зоне действия ВЗУ ВЗУ д. Щевелкино.... 43
Рисунок 2.21 – Территориальная ситуационная схема в зонах действия ВЗУ №1 р.п. Монино, ВЗУ №2 р.п. Монино, ВЗУ р.п. Монино (больничный комплекс)..... 44
Рисунок 2.22 – Территориальная ситуационная схема в зоне действия ВЗУ с. Трубино..... 45
Рисунок 2.23 – Территориальная ситуационная схема в зоне действия ВЗУ ООО ЕвроАльянс-Агро 45
Рисунок 2.24 – Территориальная ситуационная схема в зоне действия ВЗУ п. Литвиново..... 46
Рисунок 2.25 – Территориальная ситуационная схема в зоне действия ВЗУ Сукманиха (больничный комплекс)..... 46
Рисунок 2.26 – Территориальная ситуационная схема в зоне действия ВЗУ п. Клюквенный 47
Рисунок 2.27 – Территориальная ситуационная схема в зоне действия ВЗУ д. Огуднево 47
Рисунок 2.28 – Территориальная ситуационная схема в зоне действия ВЗУ Петровской фабрики 47
Рисунок 2.29 – Территориальная ситуационная схема в зоне действия ВЗУ д. Костыши 48
Рисунок 2.30 – Территориальная ситуационная схема в зонах действия ВЗУ №1, ВЗУ №2, ВЗУ №3 в р.п Фряново 48
Рисунок 2.31 – Территориальная ситуационная схема в зоне действия ВЗУ д. Еремино 49
Рисунок 2.32 – Территориальная ситуационная схема в зонах действия ВЗУ с. Рязанцы, ВЗУ д. Хлепетово..... 49
Рисунок 2.33 – Территориальная ситуационная схема в зонах действия ВЗУ д. Старопареево, ВЗУ д. Булаково 50

2.2 Баланс водоснабжения и потребления горячей, питьевой, технической воды

2.2.1 Нормы потребления воды

2.2.1.1 Нормы потребления горячей воды, установленные в городском округе

В соответствии со статьей 157 Жилищного кодекса Российской Федерации, постановлениями Правительства Российской Федерации от 23 мая 2006 г. N 306 "Об утверждении Правил установления и определения нормативов потребления коммунальных услуг", руководствуясь пунктом 12.22 Положения о Министерстве жилищно-коммунального хозяйства Московской области, утвержденного постановлением Правительства Московской области от 03.10.2013 №787/44 «Об установлении штатной численности и утверждения Положения о Министерстве жилищно-коммунального хозяйства Московской области»:

Утвержденные распоряжением №192-РВ от 20.09.2018 нормативы расхода тепловой энергии, используемой на подогрев холодной воды в целях предоставления коммунальной услуги по горячему водоснабжению, на территории городского образования Щелково Московской области представлены в таблице **Таблица 2.1**.

Таблица 2.1 – Нормативы расхода тепловой энергии, используемой на подогрев холодной воды в целях предоставления коммунальной услуги по горячему водоснабжению

№ п/п	Конструктивные особенности дома	Единица измерения	Норматив расхода тепловой энергии	
			открытая система горячего водоснабжения	закрытая система горячего водоснабжения
Без наружной сети горячего водоснабжения				
1.	С изолированными стояками			
1.1.	с полотенцесушителями	Гкал на 1 куб. м	0,0599	0,0599
1.2.	без полотенцесушителей	Гкал на 1 куб. м	0,0549	0,0549
2.	С неизолированными стояками			
2.1.	с полотенцесушителями	Гкал на 1 куб. м	0,0649	0,0649
2.2.	без полотенцесушителей	Гкал на 1 куб. м	0,0599	0,0599

2.2.1.2 Нормы потребления питьевой воды, установленные в городском округе

В соответствии со статьей 157 Жилищного кодекса Российской Федерации, постановлениями Правительства Российской Федерации от 23 мая 2006 г. N 306 "Об утверждении Правил установления и определения нормативов потребления коммунальных услуг" и от 23 мая 2006 г. N 307 "О порядке предоставления коммунальных услуг гражданам", применяются с 01.01.2009 на территории городского поселения Щелково прилагаемые нормативы потребления коммунальных услуг для граждан, проживающих в жилых помещениях в жилищном фонде независимо от форм собственности, утвержденные постановлением главы Щелковского района от 17.12.2004 N 3503 "Об утверждении нормативов потребления коммунальных услуг" с учетом внесенных изменений постановлениями от 02.12.2005 N 3789, от 19.10.2006 N 2944, от 30.04.2008 N 1205.

Нормативы потребления горячей воды (обеспечения) коммунальных услуг для расчета размера платы граждан за коммунальные услуги по г.о. Щелково приведены в таблице **Таблица 2.2**.

Таблица 2.2 – Нормативы потребления коммунальных услуг по городскому округу Щелково

№	Вид коммунальных услуг	Ед. изм.	Норматив (в месяц)
1.	Водоснабжение и канализование		
1.1.	Жилые дома квартирного типа:		
	а) из водоразборных колонок	куб. м/чел.	0,9
	б) из централизованного водопровода, без канализации	куб. м/чел.	2,1
	в) из централизованного водопровода, с канализацией, без ванн	куб. м/чел.	3,3
	г) из централизованного водопровода, с канализацией, без ванн, с газоснабжением	куб. м/чел.	3,8
	д) из централизованного водопровода, с канализацией и ваннами, с газовыми водонагревателями	куб. м/чел.	6,1
	е) из централизованного водопровода, с канализацией и ваннами, с быстродействующими газовыми водонагревателями и многоточечным водоразбором	куб. м/чел.	6,4
	ж) с централизованным горячим водоснабжением и ваннами, оборудованными душем, всего	куб. м/чел.	7,6
	В том числе:		
	- холодная вода	куб. м/чел.	4,4
	- холодная вода (физическая) для подогрева на горячее водоснабжение	куб. м/чел.	3,2
1.2.	Общежития и многоквартирные дома коридорного типа с централизованным горячим водоснабжением:		
	а) с общими душевыми	куб. м/чел.	2,6
	В том числе:		
	- холодная вода	куб. м/чел.	1,1
	- холодная вода (физическая) для подогрева на горячее водоснабжение	куб. м/чел.	1,5
	б) с душем при всех жилых комнатах	куб. м/чел.	3,3
	В том числе:		
	- холодная вода	куб. м/чел.	1,5
	- холодная вода (физическая) для подогрева на горячее водоснабжение	куб. м/чел.	1,8
	в) с общими кухнями и блоками душевых на этажах при жилых комнатах в каждой секции здания	куб. м/чел.	4,3
	В том числе:		
	- холодная вода	куб. м/чел.	1,8
	- холодная вода (физическая) для подогрева на горячее водоснабжение	куб. м/чел.	2,5
	с централизованным горячим водоснабжением и ваннами, оборудованными душем (квартирного типа), всего	куб. м/чел.	7,6
	В том числе:		
	- холодная вода	куб. м/чел.	4,4
	- холодная вода (физическая) для подогрева на горячее водоснабжение	куб. м/чел.	3,2
2.	Полив приусадебных участков	куб. м/100 кв. м участка	12,2

2.2.1.3 Нормы потребления технической воды, установленные в городском округе

В г.о. Щелково производство и транспорт технической воды не осуществляется. Норматив потребления технической воды – отсутствует.

2.2.2 Сведения о потреблении горячей воды

2.2.2.1 Состав, схема присоединения и нагрузки (договорные в сутки наибольшего потребления, часовые, рассчитанные на основании договорных) потребителей систем горячего водоснабжения в элементах территориального деления и в технологических зонах

Потребители услуги горячего водоснабжения в г.о. Щелково подключены к сетям горячего водоснабжения по закрытой схеме. Схема присоединения потребителей систем горячего водоснабжения в г.о. Щелково, представлена в таблице **Таблица 2.3**.

Таблица 2.3 - Схема присоединения потребителей систем горячего водоснабжения в г.о. Щелково

№ п/п	Тепловой источник	Наименование территориального деления	Наименование ЦТП	Характеристика присоединения к ТС
Зона №1 эксплуатационной ответственности ООО «Тепловодоснабжение»				
1	Котельная ул. Металлоконструкций	г. Щелково	гвс готовится на котельной	Система теплоснабжения – закрытая, 4-х трубная. Схема подключения котельной к тепловым сетям независимая. В тепловой схеме предусмотрен один бак аккумулятор горячей воды объемом 500 м3.
2	Котельная ул. Московская	г. Щелково	гвс готовится на котельной	Система теплоснабжения – закрытая, 4-х трубная. Схема подключения котельной к тепловым сетям независимая.
3	Котельная ул. Краснознаменская, д. 24а	г. Щелково	гвс готовится на котельной	Система теплоснабжения закрытая 4-х трубная. Потребители подключены к тепловой сети напрямую от источника по зависимой схеме и непосредственно через ответвления.
4	Котельная ул. Фряновское шоссе	г. Щелково	гвс готовится на котельной	Система теплоснабжения, закрытая 4-х трубная. Схема подключения котельной и потребителей к тепловым сетям зависимая.
5	Котельная №1 Щелково-7	г. Щелково	ЦТП №1 Щелково-7	ЦТП предназначен для приготовления горячей воды на нужды горячего водоснабжения и независимым присоединением систем отопления потребителей. Схемы горячего водоснабжения смешанные, закрытые.
			ЦТП №3 Щелково-7	ЦТП предназначены для приготовления горячей воды на нужды горячего водоснабжения и независимым присоединением систем отопления потребителей. Схемы горячего водоснабжения смешанные, закрытые.
			ЦТП №4 Щелково-7	ЦТП с двухступенчатым смешанным подключением подогревателей ГВС и независимым присоединением систем отопления зданий к внутриквартальным тепловым сетям
6	Котельная ул. Мальцево	п. Краснознаменский	гвс готовится на котельной	Система теплоснабжения, закрытая 4-х трубная. Схема подключения котельной и потребителей к тепловым сетям зависимая. Для подготовки теплоносителя для нужд отопления и ГВС потребителей используются бойлеры отопления и ГВС установленные в котельной.
7	Котельная ул. Садовая	г. Щелково	гвс готовится на котельной	Система теплоснабжения котельной четырех трубная, зависимая.
8	Котельная ул. Сиреневая	г. Щелково	ЦТП № 1, ул.Талсинская	Схемы горячего водоснабжения, смешанные как закрытые, так и с открытым водоразбором. ЦТП-1 работает с параллельным двухступенчатым смешанным подключением подогревателей ГВС и независимым присоединением системы отопления и вентиляции зданий к внутриквартальным тепловым сетям. В ЦТП-1 установлены два циркуляционных насоса ГВС, два циркуляционных насоса отопления, один водоводяной теплообменник отопления и два

№ п/п	Тепловой источник	Наименование территориального деления	Наименование ЦТП	Характеристика присоединения к ТС
				подогревателя горячей воды 1-ой и 2-ой ступени.
			ЦТП № 6, ул.Комсомольская	Схемы горячего водоснабжения, смешанные как закрытые, так и с открытым водоразбором. ЦТП-6 работает с параллельным подключением подогревателей ГВС и независимым присоединением системы отопления и вентиляции зданий к внутриквартальным тепловым сетям. Расход сетевой воды при параллельном включении определяется суммой расходов на отопление и ГВС при этом расход сетевой воды на ГВС является величиной переменной. Подогреватель и тепловая сеть рассчитываются на максимальный расход ГВС.
			итп	ГВС потребителей осуществляется от тепловых пунктов, где подогреватели подключены по одноступенчатой параллельной схеме.
9	Котельная д. Серково, д. 73б (школа)	дер. Серково	гвс готовится на котельной	Система теплоснабжения котельной четырех трубная, зависимая. Для подготовки теплоносителя для нужд отопления и ГВС потребителей используются подогреватели отопления и ГВС установленные в котельной.
10	Котельная ул. Институтская	г. Щелково	ЦТП №1 г. ул. Бахчиванджи	ЦТП предназначены для приготовления горячей воды на нужды горячего водоснабжения и независимым присоединением систем отопления потребителей. Схемы горячего водоснабжения смешанные, закрытые.
			ЦТП №2 ул. Жуковского	ЦТП предназначены для приготовления горячей воды на нужды горячего водоснабжения и независимым присоединением систем отопления потребителей. Схемы горячего водоснабжения смешанные, закрытые.
			ЦТП №3 ул. Гагарина	ЦТП предназначены для приготовления горячей воды на нужды горячего водоснабжения и независимым присоединением систем отопления потребителей. Схемы горячего водоснабжения смешанные, закрытые.
			ЦТП №4 ул. Циалковского	ЦТП предназначены для приготовления горячей воды на нужды горячего водоснабжения и независимым присоединением систем отопления потребителей. Схемы горячего водоснабжения смешанные, закрытые.
			ЦТП №9 ул. Гагарина	ЦТП предназначены для приготовления горячей воды на нужды горячего водоснабжения и независимым присоединением систем отопления потребителей. Схемы горячего водоснабжения смешанные, закрытые.
			ЦТП Радиоцентр	ЦТП предназначены для приготовления горячей воды на нужды горячего водоснабжения и независимым присоединением систем отопления потребителей. Схемы горячего водоснабжения смешанные, закрытые.
11	Котельная ул. Космодемьянская, г. Щелково	г. Щелково	гвс готовится на котельной	Схема котельной двухконтурная. Система теплоснабжения котельной четырех трубная, закрытая с зависимым присоединением потребителя.
12	Котельная м-н Богородский	г. Щелково	ЦТП №2 Щелково-7	ЦТП-2 работает с параллельным подключением подогревателей ГВС и независимым присоединением системы отопления зданий к внутриквартальным тепловым сетям.
			ИТП (22 шт)	Схема котельной одноконтурная, при которой

№ п/п	Тепловой источник	Наименование территориального деления	Наименование ЦТП	Характеристика присоединения к ТС
				сетевая вода от котлов непосредственно подается в тепловые сети. Система теплоснабжения котельной двухтрубная, закрытая с независимым присоединением потребителей через индивидуальные тепловые пункты (ИТП – 22 шт.).
13	Котельная ул. Фабричная	г. Щелково	ЦТП 1-й Советский пер.	ЦТП используется только для приготовления теплоносителя для нужд отопления.
			ЦТП № 5, ул.Пустовская	ЦТП работает с параллельным подключением подогревателей ГВС и независимым присоединением системы отопления зданий к внутриквартальным тепловым сетям.
			ЦТП № 13, ул.Свирская	ЦТП предназначены только для приготовления горячей воды на нужды горячего водоснабжения. В ЦТП-7 и ЦТП-13 установлены два теплообменника ГВС и три циркуляционных насоса ГВС.
			ЦТП № 20, ул.Краснознаменская	ЦТП работает с параллельным подключением подогревателей ГВС и независимым присоединением системы отопления зданий к внутриквартальным тепловым сетям.
			ЦТП ул.Заречная,82	ЦТП работает с параллельным подключением подогревателей ГВС и независимым присоединением системы отопления зданий к внутриквартальным тепловым сетям.
14	Котельная № 1 (ГВС) р.п. Монино	р.п. Монино	гвс готовится на котельной	Система теплоснабжения котельной двухтрубная. Для подключения потребителей используются индивидуальные тепловые пункты (ИТП). В индивидуальных тепловых пунктах установлены теплообменники отопления и горячего водоснабжения, насосы отопления и ГВС
15	Котельная р.п. Монино (б/к)	р.п. Монино	гвс готовится на котельной	Система теплоснабжения, закрытая 4-х трубная. Потребители подключены к тепловой сети напрямую от источника по зависимой схеме и непосредственно через ответвления.
16	Котельная ул. Академическая, д. Долгое Лёдово	д. Долгое Лёдово	гвс готовится на котельной	Система теплоснабжения, закрытая 4-х трубная. Потребители подключены к тепловой сети напрямую от источника по зависимой схеме и непосредственно через ответвления.
17	Котельная д. Долгое Лёдово, д.14	д. Долгое Лёдово	гвс готовится на котельной	Система теплоснабжения, закрытая 4-х трубная. Потребители подключены к тепловой сети напрямую от источника по зависимой схеме и непосредственно через ответвления.
18	Котельная д. Медвежьи Озера, ул. Юбилейная	д. Медвежьи Озера	гвс готовится на котельной	Система теплоснабжения, закрытая 4-х трубная. Потребители подключены к тепловой сети напрямую от источника по зависимой схеме и непосредственно через ответвления.
19	Котельная д. Огуднево	д. Огудневское	гвс готовится на котельной	Система теплоснабжения, закрытая 4-х трубная. Потребители подключены к тепловой сети напрямую от источника по зависимой схеме и непосредственно через ответвления.
20	Котельная с. Петровское	с. Петровское	гвс готовится на котельной	Система теплоснабжения, закрытая 4-х трубная. Потребители подключены к тепловой сети напрямую от источника по зависимой схеме и непосредственно через ответвления.
21	Котельная д. Богослово	д. Богослово	гвс готовится на котельной	Система теплоснабжения, закрытая 4-х трубная. Потребители подключены к тепловой сети напрямую от источника по зависимой схеме и непосредственно через ответвления.

№ п/п	Тепловой источник	Наименование территориального деления	Наименование ЦТП	Характеристика присоединения к ТС
22	Котельная д. Ново	д. Ново	гвс готовится на котельной	Система теплоснабжения, закрытая 4-х трубная. Потребители подключены к тепловой сети напрямую от источника по зависимой схеме и непосредственно через ответвления.
23	Котельная п. Литвиново	п. Литвиново	гвс готовится на котельной	Система теплоснабжения, закрытая 4-х трубная. Потребители подключены к тепловой сети напрямую от источника по зависимой схеме и непосредственно через ответвления.
24	Котельная с. Трубино	с. Трубино	гвс готовится на котельной	Система теплоснабжения, закрытая 4-х трубная. Потребители подключены к тепловой сети напрямую от источника по зависимой схеме и непосредственно через ответвления.
25	Котельная д. Сукманиха	д.Сукманиха	гвс готовится на котельной	Система теплоснабжения, закрытая 4-х трубная. Потребители подключены к тепловой сети напрямую от источника по зависимой схеме и непосредственно через ответвления.
26	Котельная ул. Школьная, г.Щелково	г. Щелково	гвс готовится на котельной	Схема теплоснабжения котельной двухконтурная и предусматривает установку в котельной двух пластинчатых теплообменника отопления и теплообменника горячего водоснабжения для подготовки теплоносителя для нужд отопления и ГВС. Система теплоснабжения котельной четырех трубная, закрытая с зависимым присоединением потребителя.
Зона №2 эксплуатационной ответственности АО "ГТ Энерго"				
27	Щелковская ГТ-ТЭЦ НВ ВР	г. Щелково	ЦТП № 3, пл.Ленина	ЦТП-3 и ЦТП-10 работают с параллельным подключением подогревателей ГВС и независимым присоединением системы отопления и вентиляции зданий к внутриквартальным тепловым сетям. ЦТП работает с параллельным подключением подогревателей ГВС и независимым присоединением системы отопления зданий к внутриквартальным тепловым сетям.
			ЦТП № 7, ул.Центральная	ЦТП предназначены только для приготовления горячей воды на нужды горячего водоснабжения. В ЦТП-7 и ЦТП-13 установлены два теплообменника ГВС и три циркуляционных насоса ГВС.
			ЦТП № 8, Пролетарский пр.	В ЦТП-8 подключение подогревателей горячего водоснабжения осуществляется по двухступенчатой смешанной схеме. Сеть ГВС циркуляционная.
			ЦТП № 9, ул.Шмидта	ЦТП предназначены только для приготовления горячей воды на нужды горячего водоснабжения. В ЦТП-9 установлено два теплообменника ГВС, два циркуляционных насоса ГВС и два насоса холодной воды.
			ЦТП № 10, Пролетарский пр	ЦТП-3 и ЦТП-10 работают с параллельным подключением подогревателей ГВС и независимым присоединением системы отопления и вентиляции зданий к внутриквартальным тепловым сетям. ЦТП работает с параллельным подключением подогревателей ГВС и независимым присоединением системы отопления зданий к внутриквартальным тепловым сетям.
Зона №3 эксплуатационной ответственности МП ГОЩ "Щелковская Теплосеть"				
28	Котельная п. Новый	п. Новый городок	гвс готовится на	Система теплоснабжения, закрытая 4-х трубная.

№ п/п	Тепловой источник	Наименование территориального деления	Наименование ЦТП	Характеристика присоединения к ТС
	городок		котельной	Потребители подключены к тепловой сети напрямую от источника по зависимой схеме и непосредственно через ответвления.
29	Котельная п. Клюквенный	п. Клюквенный	гвс готовится на котельной	Система теплоснабжения, закрытая 4-х трубная. Потребители подключены к тепловой сети напрямую от источника по зависимой схеме и непосредственно через ответвления.
Зона №4 эксплуатационной ответственности ОАО "Энергоресурсы"				
30	Котельная «Новинское шоссе»	г.о. Щелково, р.п. Монино, Новинское шоссе, д. 14	гвс готовится на котельной	Система теплоснабжения, закрытая 4-х трубная. Потребители подключены к тепловой сети напрямую от источника по зависимой схеме и непосредственно через ответвления.
Зона №5 эксплуатационной ответственности ООО "Град-Инвест"				
31	Котельная мкр. «Медвежьи Озера», ул.Юбилейная д. 11, стр. 1	г. Щелково	ЦТП	ЦТП предназначен для приготовления горячей воды на нужды горячего водоснабжения и независимым присоединением систем отопления потребителей. Схемы горячего водоснабжения смешанные, закрытые.
Зона №6 эксплуатационной ответственности ООО "ТеплоГарант"				
32	Котельная ул. Заречная, 84	г. Щелково	ЦТП-4	Горячее водоснабжение всех потребителей выполнено по независимой схеме через теплообменники.
			ЦТП-12	Горячее водоснабжение всех потребителей выполнено по независимой схеме через теплообменники.
			итп	Система теплоснабжения от котельной двухтрубная, тупиковая, закрытая с независимым присоединением потребителя
Зона №7 эксплуатационной ответственности ФГБУ «НИИЦПК им. Ю.А. Гагарина»				
33	Производственно-отопительная котельная ФГБУ «НИИЦПК им. Ю.А. Гагарина»	п. Звездный городок	ЦТП №61 ул. Беляева	ЦТП предназначен для приготовления горячей воды на нужды горячего водоснабжения и независимым присоединением систем отопления потребителей. Схемы горячего водоснабжения смешанные, закрытые.
			ЦТП №62 ул. Беляева	ЦТП предназначен для приготовления горячей воды на нужды горячего водоснабжения и независимым присоединением систем отопления потребителей. Схемы горячего водоснабжения смешанные, закрытые.
			ЦТП №63 ул. Беляева	ЦТП предназначен для приготовления горячей воды на нужды горячего водоснабжения и независимым присоединением систем отопления потребителей. Схемы горячего водоснабжения смешанные, закрытые.
			ЦТП №64 ул. Беляева	ЦТП предназначен для приготовления горячей воды на нужды горячего водоснабжения и независимым присоединением систем отопления потребителей. Схемы горячего водоснабжения смешанные, закрытые.
Зона №8 эксплуатационной ответственности ФГБУ «ЦЖКУ» Минобороны России по ВДВ				
34	Котельная № б/н, п. Новый городок	п. Новый Городок	гвс готовится на котельной	Система теплоснабжения, закрытая 4-х трубная. Потребители подключены к тепловой сети напрямую от источника по зависимой схеме и непосредственно через ответвления.
Зона №9 эксплуатационной ответственности Фряновское МП ЖКХ ГОЩ				
35	Котельная №1 п. Фряново, Первомайская	п. Фряново	гвс готовится на котельной	Система теплоснабжения – закрытая, 4-х трубная. Схема подключения котельной к тепловым сетям независимая.
36	Котельная №8 п. Фряново, мкр. №2	п. Фряново	гвс готовится на котельной	Система теплоснабжения – закрытая, 4-х трубная. Схема подключения котельной к

№ п/п	Тепловой источник	Наименование территориального деления	Наименование ЦТП	Характеристика присоединения к ТС
				тепловым сетям независимая.
37	Котельная №9 п. Фряново, ул. Механизаторов	п. Фряново	гвс готовится на котельной	Система теплоснабжения – закрытая, 4-х трубная. Схема подключения котельной к тепловым сетям независимая.
Зона №10 эксплуатационной ответственности ООО УК «Варежки»				
38	Котельная КП «Варежки»	д. Супонево, кп. Варежки	гвс готовится на котельной	Система теплоснабжения – закрытая, 4-х трубная. Схема подключения котельной к тепловым сетям независимая.

Договорные нагрузки потребителей ГВС часовые и в сутки максимального потребления в технологических зонах г.о. Щелково представлены в таблице **Таблица 2.4**.

Таблица 2.4 - Договорные нагрузки потребителей ГВС часовые и в сутки максимального потребления в технологических зонах г.о. Щелково

№ технологической зоны	Тепловой источник	Наименование	Потребление	
			максимально-суточное, м3/сут	максимально-часовое, м3/ч
1	Котельная м-н Богородский	система централизованного горячего водоснабжения №1	2059,65	113,28
	Котельная №1 Щелково-7		1159,81	63,79
2	Котельная ул. Металлоконструкций	система централизованного горячего водоснабжения №2	12,53	0,69
3	Котельная ул. Московская	система централизованного горячего водоснабжения №3	247,00	13,58
4	Котельная ул. Краснознаменская, д. 24а	система централизованного горячего водоснабжения №4	125,29	6,89
5	Котельная ул. Фряновское шоссе	система централизованного горячего водоснабжения №5	86,36	4,75
6	Котельная ул. Мальцево	система централизованного горячего водоснабжения №6	178,98	9,84
7	Котельная ул. Садовая	система централизованного горячего водоснабжения №7	17,90	0,98
8	Котельная ул. Сиреневая	система централизованного горячего водоснабжения №8	3207,38	176,41
9	Котельная д. Серково, д. 73б (школа)	система централизованного горячего водоснабжения №9	26,85	1,48
10	Котельная ул. Институтская	система централизованного горячего водоснабжения №10	4021,30	221,17
11	Котельная ул. Космодемьянская, г. Щелково	система централизованного горячего водоснабжения №11	508,76	27,98
12	Котельная ул. Фабричная	система централизованного горячего водоснабжения №12	2424,33	133,34
	Щелковская ГТ-ТЭЦ НВ ВР		4365,84	240,12
13	Котельная № 1 (ГВС) р.п. Монино	система централизованного горячего водоснабжения №13	4141,22	227,77
14	Котельная р.п. Монино (б/к)	система централизованного горячего водоснабжения №14	102,47	5,64
15	Котельная ул. Академическая, д. Долгое Лёдово	система централизованного горячего водоснабжения №15	69,80	3,84
16	Котельная д. Долгое Лёдово, д.14	система централизованного горячего водоснабжения №16	177,64	9,77
17	Котельная д. Медвежьи Озера, ул. Юбилейная	система централизованного горячего водоснабжения №17	321,72	17,69
18	Котельная д. Огуднево	система централизованного горячего водоснабжения №18	238,05	13,09
19	Котельная с. Петровское	система централизованного горячего водоснабжения №19	229,55	12,63
20	Котельная д. Богослово	система централизованного горячего водоснабжения №20	125,74	6,92
21	Котельная д. Ново	система централизованного горячего водоснабжения №21	125,74	6,92

№ технологической зоны	Тепловой источник	Наименование	Потребление	
			максимально-суточное, м3/сут	максимально-часовое, м3/ч
22	Котельная п. Литвиново	система централизованного горячего водоснабжения №22	453,72	24,95
23	Котельная с. Трубино	система централизованного горячего водоснабжения №23	120,37	6,62
24	Котельная д. Сукманиха	система централизованного горячего водоснабжения №24	169,14	9,30
25	Котельная ул. Школьная, г.Щелково	система централизованного горячего водоснабжения №25	13,42	0,74
26	Котельная п. Новый городок	система централизованного горячего водоснабжения №26	1933,02	106,32
27	Котельная п. Клюквенный	система централизованного горячего водоснабжения №27	115,00	6,32
28	Котельная «Новинское шоссе»	система централизованного горячего водоснабжения №28	257,29	14,15
29	Котельная мкр. «Медвежьи Озера», ул.Юбилейная д. 11, стр. 1	система централизованного горячего водоснабжения №29	1147,28	63,10
30	Котельная ул. Заречная, 84	система централизованного горячего водоснабжения №30	711,01	39,11
31	Производственно-отопительная котельная ФГБУ «НИИЦПК им. Ю.А. Гагарина»	система централизованного горячего водоснабжения №31	1477,06	81,24
32	Котельная № б/н, п. Новый городок	система централизованного горячего водоснабжения №32	501,15	27,56
33	Котельная №1 п. Фряново, Первомайская	система централизованного горячего водоснабжения №33	859,12	47,25
34	Котельная №8 п. Фряново, мкр. №2	система централизованного горячего водоснабжения №34	1509,27	83,01
35	Котельная №9 п. Фряново, ул. Механизаторов	система централизованного горячего водоснабжения №35	300,69	16,54
36	Котельная КП «Варежки»	система централизованного горячего водоснабжения №36	291,29	16,02

Договорные нагрузки потребителей ГВС часовые и в сутки максимального потребления в элементах территориального деления г.о. Щелково - в таблице 2.86.

Таблица 2.5 - Договорные нагрузки потребителей ГВС часовые и в сутки максимального потребления в элементах территориального деления г.о. Щелково

№ п/п	Наименование территориального деления	Потребление	
		максимально-суточное, м3/сут	максимально-часовое, м3/ч
1	г. Щелково	18441,97	1014,31
2	д. Богослово	4141,22	227,77
3	д. Долгое Лёдово	172,27	9,47
4	д. Медвежьи Озера	499,36	27,46
5	д. Ново	238,05	13,09
6	д. Огуднево	229,55	12,63
7	д. Серково	125,74	6,92
8	д. Сукманиха	125,74	6,92
9	п. Звездный городок	453,72	24,95
10	п. Клюквенный	120,37	6,62
11	п. Литвиново	13,42	0,74
12	р.п. Монино	2305,30	126,79
13	п. Новый городок	1858,29	102,21
14	п. Фряново	2837,33	156,05
15	с. Петровское	1509,27	83,01
16	с. Трубино	300,69	16,54
17	п. Краснознаменский	169,14	9,30

№ п/п	Наименование территориального деления	Потребление	
		максимально-суточное, м3/сут	максимально-часовое, м3/ч
18	д. Супонево, кп. Варежки	291,29	16,02
Итого г.о. Щелково		**33832,72**	**1860,80**

Основным потребителем услуги горячего водоснабжения в г.о. Щелково является население, проживающее в многоквартирных домах.

2.2.2.2 Анализ соответствия договорных нагрузок потребителей, установленным нормам

Договорные нагрузки потребителей горячего водоснабжения определены в соответствии с СП 30.13330.2012 Внутренний водопровод и канализация зданий. Актуализированная редакция СНиП 2.04.01-85*.

Договорные нагрузки потребителей соответствуют установленным нормам.

2.2.2.3 Численность населения, получающего горячую воду по закрытой схеме в элементах территориального деления и в технологических зонах систем централизованного горячего водоснабжения с отображением численности населения на схеме зон территориального деления и на схемах зон технологического деления систем централизованного горячего водоснабжения

Потребители услуги централизованного горячего водоснабжения в г.о. Щелково подключены к сетям горячего водоснабжения по закрытой схеме.

Общая численность населения, получающего централизовано горячую воду от источников тепловой энергии, составляет около 81% от общего числа проживающих на территории г.о. Щелково, что соответствует 152,043 тыс. человек.

Численность населения, получающего горячую воду по закрытой схеме в элементах территориального деления и в технологических зонах систем централизованного питьевого водоснабжения, приведена в таблице **Таблица 2.6** и на рисунке **Рисунок 2.1**.

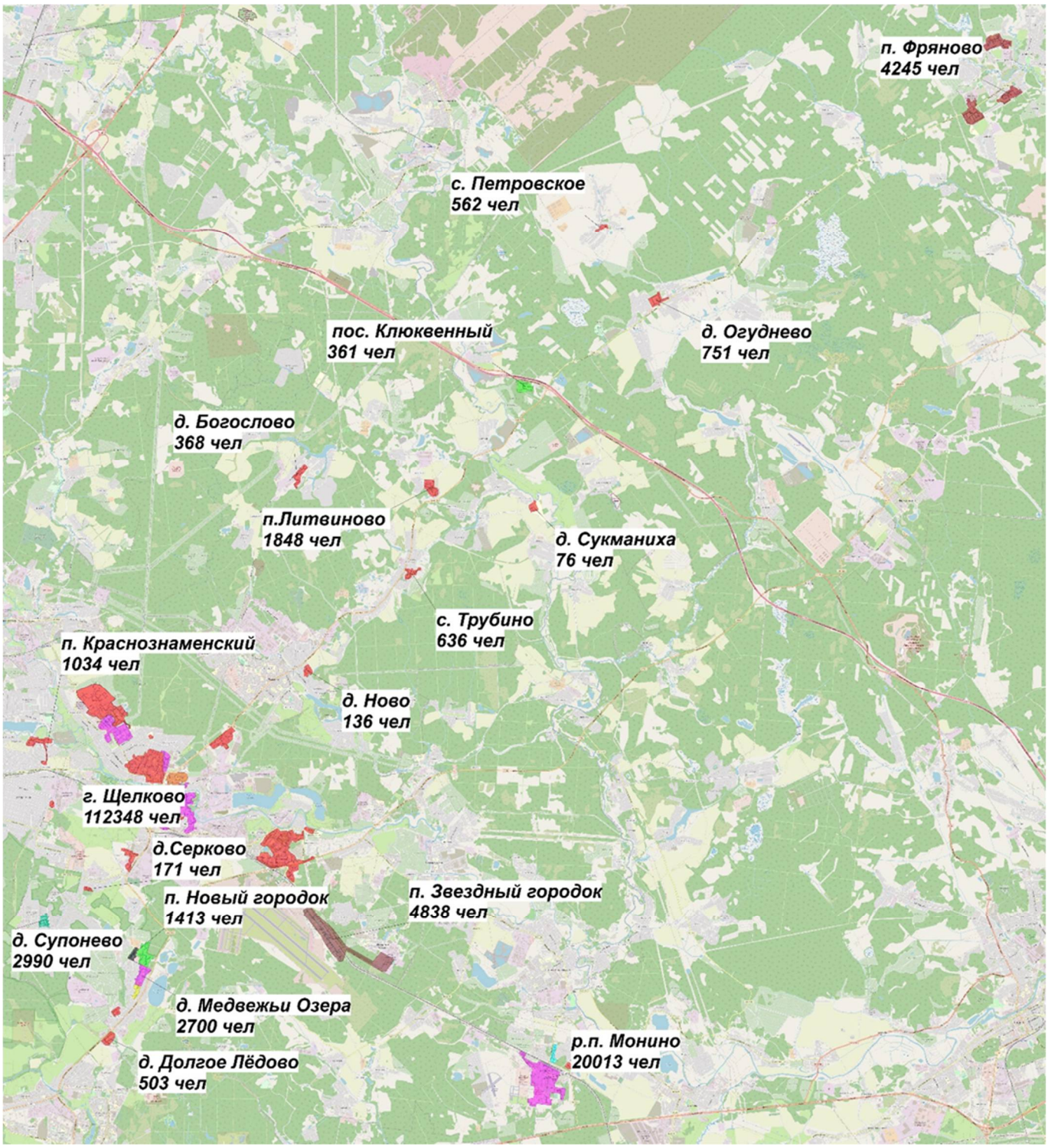

Рисунок 2.1 – Численность населения, получающего горячую воду

Таблица 2.6 – Численность населения, получающего горячую воду по закрытой схеме в г.о. Щелково

№ п/п	Адрес	Тепловой источник	Наименование ЦТП	Численность населения, чел	Численность населения, обеспеченная централизованным горячим водоснабжением, чел.	Численность населения, получающего горячую воду по закрытой схеме, чел
1	г. Щелково	Котельная ул. Металлоконструкций	гвс готовится на котельной	124831	112348	112348
2	г. Щелково	Котельная ул. Московская	гвс готовится на котельной			
3	г. Щелково	Котельная ул. Краснознаменская, д. 24а	гвс готовится на котельной			
4	г. Щелково	Котельная ул. Фряновское шоссе	гвс готовится на котельной			
5	г. Щелково	Котельная №1 Щелково-7	ЦТП №1 Щелково-7			
			ЦТП №3 Щелково-7			
			ЦТП №4 Щелково-7			
6	г. Щелково	Котельная ул. Садовая	гвс готовится на котельной			
7	г. Щелково	Котельная ул. Сиреневая	ЦТП № 1, ул.Талсинская			
			ЦТП № 6, ул.Комсомольская			
			итп			
8	г. Щелково	Котельная ул. Институтская	ЦТП №1 г. ул. Бахчиванджи			
			ЦТП №2 ул. Жуковского			
			ЦТП №3 ул. Гагарина			
			ЦТП №4 ул. Циалковского			
			ЦТП №9 ул. Гагарина			
			ЦТП Радиоцентр			
9	г. Щелково	Котельная ул. Космодемьянская, г. Щелково	гвс готовится на котельной			
10	г. Щелково	Котельная ул. Фабричная	ЦТП 1-й Советский пер.			
			ЦТП № 5, ул.Пустовская			
			ЦТП № 13, ул.Свирская			
			ЦТП № 20, ул.Краснознаменская			
			ЦТП ул.Заречная,82			
11	г. Щелково	Котельная м-н Богородский	ЦТП №2 Щелково-7			
12	г. Щелково	Котельная ул. Школьная, г.Щелково	гвс готовится на котельной			
13	г. Щелково	Щелковская ГТ-ТЭЦ НВ ВР	ЦТП № 3, пл.Ленина			
			ЦТП № 7, ул.Центральная			
			ЦТП № 8, Пролетарский пр.			
			ЦТП № 9, ул.Шмидта			
			ЦТП № 10, Пролетарский пр			
14	г. Щелково	Котельная ул. Заречная, 84	ЦТП-4			

№ п/п	Адрес	Тепловой источник	Наименование ЦТП	Численность населения, чел	Численность населения, обеспеченная централизованным горячим водоснабжением, чел.	Численность населения, получающего горячую воду по закрытой схеме, чел
			ЦТП-12			
			итп			
15	д. Богослово	Котельная д. Богослово	гвс готовится на котельной	614	368	368
16	д. Долгое Лёдово	Котельная ул. Академическая, д. Долгое Лёдово	гвс готовится на котельной	839	503	503
17	д. Долгое Лёдово	Котельная д. Долгое Лёдово, д.14	гвс готовится на котельной			
18	д. Медвежьи Озера	Котельная д. Медвежьи Озера, ул. Юбилейная	гвс готовится на котельной	4154	2700	2700
19	д. Медвежьи Озера	Котельная мкр. «Медвежьи Озера», ул.Юбилейная д. 11, стр. 1	ЦТП			
20	д. Ново	Котельная д. Ново	гвс готовится на котельной	210725	136971	136971
21	д. Огуднево	Котельная д. Огуднево	гвс готовится на котельной	1155	751	751
22	д. Серково	Котельная д. Серково, д. 73б (школа)	гвс готовится на котельной	263	171	171
23	д. Сукманиха	Котельная д. Сукманиха	гвс готовится на котельной	201	76	76
24	п. Звездный городок	Производственно-отопительная котельная ФГБУ «НИИЦПК им. Ю.А. Гагарина»	ЦТП №61 ул. Беляева	5376	4838	4838
			ЦТП №62 ул. Беляева			
			ЦТП №63 ул. Беляева			
			ЦТП №64 ул. Беляева			
25	п. Клюквенный	Котельная п. Клюквенный	гвс готовится на котельной	555	361	361
26	п. Литвиново	Котельная п. Литвиново	гвс готовится на котельной	2464	1848	1848
27	р.п. Монино	Котельная № 1 (ГВС) р.п. Монино	гвс готовится на котельной	20632	20013	20013
28	р.п. Монино	Котельная р.п. Монино (б/к)	гвс готовится на котельной			
29	р.п. Монино	Котельная «Новинское шоссе»	гвс готовится на котельной			
30	п. Новый городок	Котельная п. Новый городок	гвс готовится на котельной	2718	1413	1413
31	п. Новый Городок	Котельная № б/н, п. Новый городок	гвс готовится на котельной			
32	п. Фряново	Котельная №1 п. Фряново, Первомайская	гвс готовится на котельной	11171	4245	4245
33	п. Фряново	Котельная №8 п. Фряново, мкр. №2	гвс готовится на котельной			
34	п. Фряново	Котельная №9 п. Фряново, ул. Механизаторов	гвс готовится на котельной			
35	с. Петровское	Котельная с. Петровское	гвс готовится на котельной	865	562	562
36	с. Трубино	Котельная с. Трубино	гвс готовится на котельной	979	636	636
37	п. Краснознаменский	Котельная ул. Мальцево	гвс готовится на котельной	1477	1034	1034
38	д. Супонево, кп. Варежки	Котельная КП «Варежки»	гвс готовится на котельной	2990	2990	2990

2.2.2.4 Численность населения, получающего горячую воду по открытой схеме в элементах территориального деления и в технологических зонах систем централизованного горячего водоснабжения с отображением численности населения на схеме зон территориального деления и на схемах зон технологического деления систем централизованного горячего водоснабжения

Потребители услуги централизованного горячего водоснабжения в г.о. Щелково подключены к сетям горячего водоснабжения по закрытой схеме.

2.2.2.5 Сведения о фактическом потреблении горячей воды, исходя из статистических данных, по группам потребителей в зонах действия каждого ИЦВ горячей водой

Сведения о фактическом потреблении горячей воды (годовое, среднесуточное, максимальное суточное и в час максимального потребления) в зонах действия каждого ИЦВ г.о. Щелково представлены в таблице **Таблица 2.7**.

Таблица 2.7 – Фактическое потребление горячей воды в зонах действия каждого источника г.о. Щелково за 2020 год

№ п/п	ИЦВ горячей воды	Потребление			
		максимально-суточное, м3/сут	максимально-часовое, м3/ч	годовое, тыс.м3	среднесуточное, м3/сут
1	**Технологическая зона №1 - Котельная м-н Богородский, Котельная №1 Щелково-7**	**3219,46**	**177,07**	**1068,27**	**2926,78**
	население	2575,57	141,66	854,62	2341,42
	бюджет	418,53	23,02	138,88	380,48
	прочие	225,36	12,39	74,78	204,87
2	**Технологическая зона №2 - Котельная ул. Металлоконструкций**	**12,53**	**0,69**	**4,16**	**11,39**
	население	10,02	0,55	3,33	9,11
	бюджет	1,63	0,09	0,54	1,48
	прочие	0,88	0,05	0,29	0,80
3	**Технологическая зона №3 -Котельная ул. Московская**	**247,00**	**13,58**	**81,96**	**224,54**
	население	197,60	10,87	65,57	179,63
	бюджет	32,11	1,77	10,65	29,19
	прочие	17,29	0,95	5,74	15,72
4	**Технологическая зона №4 - Котельная ул. Краснознаменская, д. 24а**	**125,29**	**6,89**	**41,57**	**113,90**
	население	100,23	5,51	33,26	91,12
	бюджет	16,29	0,90	5,40	14,81
	прочие	8,77	0,48	2,91	7,97
5	**Технологическая зона №5 -Котельная ул. Фряновское шоссе**	**86,36**	**4,75**	**28,66**	**78,51**
	население	69,09	3,80	22,92	62,81
	бюджет	11,23	0,62	3,73	10,21
	прочие	6,05	0,33	2,01	5,50
6	**Технологическая зона №6 - Котельная ул. Мальцево**	**178,98**	**9,84**	**59,39**	**162,71**
	население	143,19	7,88	47,51	130,17
	бюджет	23,27	1,28	7,72	21,15
	прочие	12,53	0,69	4,16	11,39
7	**Технологическая зона №7 - Котельная ул. Садовая**	**17,90**	**0,98**	**5,94**	**16,27**
	население	14,32	0,79	4,75	13,02
	бюджет	2,33	0,13	0,77	2,12
	прочие	1,25	0,07	0,42	1,14
8	**Технологическая зона №8 - Котельная ул. Сиреневая**	**3207,38**	**176,41**	**1064,27**	**2915,80**

№ п/п	ИЦВ горячей воды	Потребление			
		максимально-суточное, м3/сут	максимально-часовое, м3/ч	годовое, тыс.м3	среднесуточное, м3/сут
	население	2565,90	141,12	851,41	2332,64
	бюджет	416,96	22,93	138,35	379,05
	прочие	224,52	12,35	74,50	204,11
9	**Технологическая зона №9 - Котельная д. Серково, д. 73б (школа)**	**26,85**	**1,48**	**8,91**	**24,41**
	население	21,48	1,18	7,13	19,53
	бюджет	3,49	0,19	1,16	3,17
	прочие	1,88	0,10	0,62	1,71
10	**Технологическая зона №10 - Котельная ул. Институтская**	**4021,30**	**221,17**	**1334,34**	**3655,73**
	население	3217,04	176,94	1067,47	2924,58
	бюджет	522,77	28,75	173,46	475,24
	прочие	281,49	15,48	93,40	255,90
11	**Технологическая зона №11 - Котельная ул. Космодемьянская, г. Щелково**	**508,76**	**27,98**	**168,82**	**462,51**
	население	407,01	22,39	135,05	370,01
	бюджет	66,14	3,64	21,95	60,13
	прочие	35,61	1,96	11,82	32,38
12	**Технологическая зона №12 - Котельная ул. Фабричная, Щелковская ГТ-ТЭЦ НВ ВР**	**6790,17**	**373,46**	**2253,10**	**6172,88**
	население	5432,14	298,77	1802,48	4938,31
	бюджет	882,72	48,55	292,90	802,47
	прочие	475,31	26,14	157,72	432,10
13	**Технологическая зона №13 - Котельная № 1 (ГВС) р.п. Монино**	**4141,22**	**227,77**	**1374,13**	**3764,75**
	население	2443,32	134,38	810,74	2221,20
	бюджет	1035,31	56,94	343,53	941,19
	прочие	662,60	36,44	219,86	602,36
14	**Технологическая зона №14 - Котельная р.п. Монино (б/к)**	**102,47**	**5,64**	**34,00**	**93,15**
	население	60,46	3,33	20,06	54,96
	бюджет	25,62	1,41	8,50	23,29
	прочие	16,39	0,90	5,44	14,90
15	**Технологическая зона №15 - Котельная ул. Академическая, д. Долгое Лёдово**	**69,80**	**3,84**	**23,16**	**63,46**
	население	60,73	3,34	20,15	55,21
	бюджет	7,68	0,42	2,55	6,98
	прочие	1,40	0,08	0,46	1,27
16	**Технологическая зона №16 - Котельная д. Долгое Лёдово, д.14**	**177,64**	**9,77**	**58,94**	**161,49**
	население	154,55	8,50	51,28	140,50
	бюджет	19,54	1,07	6,48	17,76
	прочие	3,55	0,20	1,18	3,23
17	**Технологическая зона №17 - Котельная д. Медвежьи Озера, ул. Юбилейная**	**321,72**	**17,69**	**106,75**	**292,47**
	население	279,90	15,39	92,88	254,45
	бюджет	35,39	1,95	11,74	32,17
	прочие	6,43	0,35	2,14	5,85
18	**Технологическая зона №18 - Котельная д. Огуднево**	**238,05**	**13,09**	**78,99**	**216,41**
	население	188,06	10,34	62,40	170,96
	бюджет	49,99	2,75	16,59	45,45
	прочие	0,00	0,00	0,00	0,00
19	**Технологическая зона №19 - Котельная с. Петровское**	**229,55**	**12,63**	**76,17**	**208,68**
	население	181,34	9,97	60,17	164,86

№ п/п	ИЦВ горячей воды	Потребление			
		максимально-суточное, м3/сут	максимально-часовое, м3/ч	годовое, тыс.м3	среднесуточное, м3/сут
	бюджет	48,20	2,65	16,00	43,82
	прочие	0,00	0,00	0,00	0,00
20	**Технологическая зона №20 - Котельная д. Богослово**	**125,74**	**6,92**	**41,72**	**114,31**
	население	99,33	5,46	32,96	90,30
	бюджет	26,40	1,45	8,76	24,00
	прочие	0,00	0,00	0,00	0,00
21	**Технологическая зона №21 - Котельная д. Ново**	**125,74**	**6,92**	**41,72**	**114,31**
	население	99,33	5,46	32,96	90,30
	бюджет	26,40	1,45	8,76	24,00
	прочие	0,00	0,00	0,00	0,00
22	**Технологическая зона №22 - Котельная п. Литвиново**	**453,72**	**24,95**	**150,55**	**412,47**
	население	349,37	19,22	115,93	317,61
	бюджет	99,82	5,49	33,12	90,74
	прочие	4,54	0,25	1,51	4,12
23	**Технологическая зона №23 - Котельная с. Трубино**	**120,37**	**6,62**	**39,94**	**109,42**
	население	92,68	5,10	30,75	84,26
	бюджет	26,48	1,46	8,79	24,07
	прочие	1,20	0,07	0,40	1,09
24	**Технологическая зона №24 - Котельная д. Сукманиха**	**169,14**	**9,30**	**56,12**	**153,76**
	население	130,24	7,16	43,22	118,40
	бюджет	37,21	2,05	12,35	33,83
	прочие	1,69	0,09	0,56	1,54
25	**Технологическая зона №25 - Котельная ул. Школьная, г.Щелково**	**13,42**	**0,74**	**4,45**	**12,20**
	население	10,74	0,59	3,56	9,76
	бюджет	1,75	0,10	0,58	1,59
	прочие	0,94	0,05	0,31	0,85
26	**Технологическая зона №26 - Котельная п. Новый городок**	**1933,02**	**106,32**	**641,41**	**1757,29**
	население	1681,72	92,49	558,03	1528,84
	бюджет	212,63	11,69	70,56	193,30
	прочие	38,66	2,13	12,83	35,15
27	**Технологическая зона №27 - Котельная п. Клюквенный**	**115,00**	**6,32**	**38,16**	**104,54**
	население	90,85	5,00	30,14	82,59
	бюджет	24,15	1,33	8,01	21,95
	прочие	0,00	0,00	0,00	0,00
28	**Технологическая зона №28 - Котельная «Новинское шоссе»**	**257,29**	**14,15**	**85,37**	**233,90**
	население	151,80	8,35	50,37	138,00
	бюджет	64,32	3,54	21,34	58,47
	прочие	41,17	2,26	13,66	37,42
29	**Технологическая зона №29 - Котельная мкр. «Медвежьи Озера», ул.Юбилейная д. 11, стр. 1**	**1147,28**	**63,10**	**380,69**	**1042,98**
	население	998,13	54,90	331,20	907,40
	бюджет	126,20	6,94	41,88	114,73
	прочие	22,95	1,26	7,61	20,86
30	**Технологическая зона №30 - Котельная ул. Заречная, 84**	**711,01**	**39,11**	**235,93**	**646,37**
	население	568,81	31,28	188,74	517,10
	бюджет	92,43	5,08	30,67	84,03

№ п/п	ИЦВ горячей воды	Потребление			
		максимально-суточное, м3/сут	максимально-часовое, м3/ч	годовое, тыс.м3	среднесуточное, м3/сут
	прочие	49,77	2,74	16,51	45,25
31	**Технологическая зона №31 - Производственно-отопительная котельная ФГБУ «НИИЦПК им. Ю.А. Гагарина»**	**1477,06**	**81,24**	**490,11**	**1342,78**
	население	1285,04	70,68	426,40	1168,22
	бюджет	162,48	8,94	53,91	147,71
	прочие	29,54	1,62	9,80	26,86
32	**Технологическая зона №32 - Котельная № б/н, п. Новый городок**	**501,15**	**27,56**	**166,29**	**455,59**
	население	436,00	23,98	144,67	396,37
	бюджет	55,13	3,03	18,29	50,12
	прочие	10,02	0,55	3,33	9,11
33	**Технологическая зона №33 - Котельная №1 п. Фряново, Первомайская**	**859,12**	**47,25**	**285,07**	**781,02**
	население	609,97	33,55	202,40	554,52
	бюджет	25,77	1,42	8,55	23,43
	прочие	223,37	12,29	74,12	203,06
34	**Технологическая зона №34 - Котельная №8 п. Фряново, мкр. №2**	**1509,27**	**83,01**	**500,80**	**1372,07**
	население	1071,58	58,94	355,57	974,17
	бюджет	45,28	2,49	15,02	41,16
	прочие	392,41	21,58	130,21	356,74
35	**Технологическая зона №35 - Котельная №9 п. Фряново, ул. Механизаторов**	**300,69**	**16,54**	**99,77**	**273,36**
	население	213,49	11,74	70,84	194,08
	бюджет	9,02	0,50	2,99	8,20
	прочие	78,18	4,30	25,94	71,07
36	**Технологическая зона №36 - Котельная КП "Варежки"**	**291,29**	**16,02**	**96,66**	**264,81**
	население	291,29	16,02	96,66	264,81
	бюджет	0,00	0,00	0,00	0,00
	прочие	0,00	0,00	0,00	0,00

2.2.2.6 Сведения о фактическом потреблении горячей воды, исходя из статистических данных, по группам потребителей в зонах территориального деления городского округа

Фактическое потребление горячей воды по группам потребителей в зонах территориального деления г.о. Щелково представлено в таблице **Таблица 2.8**.

Таблица 2.8 - Фактическое потребление горячей воды в зонах территориального деления г.о. Щелково за 2020 год

№	Наименование населенного пункта	Технологическая зона №	№ №	Тип потребителя	Показатель			
					макс. часовой, м3/час	макс. суточное, м3/сут.	среднесуточное, м3/сут.	Годовой, м3/год
1	г. Щелково	Технологические зоны 1а, 1б, 1в, 2, 3, 5	1	**Реализация в том числе:**	**1115,3**	**26753,4**	**23966,1**	**9044388,9**
			2	Население	695,9	16693,9	14963,2	5642393,2
			3	Бюджет	104,4	2504,1	2241,0	846929,2
			4	Прочие	315,0	7555,4	6762,0	2555067,5
2	д. Серково	Технологическая зона №4	1	**Реализация в том числе:**	**2,6**	**63,0**	**57,3**	**20898,8**
			2	Население	2,1	50,6	46,0	16792,3
			3	Бюджет	0,3	8,2	7,4	2708,5
			4	Прочие	0,2	4,2	3,8	1398,0

№	Наименование населенного пункта	Технологическая зона №	№ №	Тип потребителя	Показатель			
					макс. часовой, м3/час	макс. суточное, м3/сут.	среднесуточное, м3/сут.	Годовой, м3/год
3	дп. Загорянский и п. Краснознаменский	Технологические зоны 1а, №6 и №7	1	**Реализация в том числе:**	**88,2**	**2677,6**	**2487,4**	**694810,8**
			2	Население	47,6	1451,3	1348,7	375066,6
			3	Бюджет	20,7	552,4	507,5	163917,0
			4	Прочие	19,9	673,9	631,2	155827,3
4	д. Оболдино	Технологическая зона №8	1	**Реализация в том числе:**	**1,5**	**35,3**	**32,1**	**11703,6**
			2	Население	0,8	18,4	16,7	6105,6
			3	Бюджет	0,7	16,8	15,3	5590,6
			4	Прочие	0,0	0,0	0,0	7,5
5	возле д. Оболдино кп. Лосиный остров – 1, кп. Лосиный остров – 2,ул. Радужная д. Оболдино, жк. «Варежки Еремино» и жк «Варежки Лесино»	Технологическая зона №9	1	**Реализация в том числе:**	**24,4**	**585,8**	**532,5**	**194372,2**
			2	Население	24,4	585,8	532,5	194372,2
			3	Бюджет				
			4	Прочие				
6	возле д. Оболдино Лосиный парк-1, кп Лесной, кп «ВИП» возле д. Оболдино Лосиный парк-1, кп Лесной, кп «ВИП»	Технологическая зона №10	1	**Реализация в том числе:**	**6,8**	**163,0**	**148,2**	**54096,0**
			2	Население	6,8	163,0	148,2	54096,0
			3	Бюджет				
			4	Прочие				
7	возле д. Оболдино Лосиный парк-1, кп Лесной, кп «ВИП»	Технологическая зона №11	1	**Реализация в том числе:**	**7,3**	**174,8**	**158,9**	**58016,0**
			2	Население	7,3	174,8	158,9	58016,0
			3	Бюджет				
			4	Прочие				
8	р.п. Монино	Технологическая зона №12, 13, 14	1	**Реализация в том числе:**	**246,6**	**5919,2**	**5267,5**	**1922627,4**
			2	Население	143,8	3451,5	3070,9	1120893,5
			3	Бюджет	64,0	1534,8	1366,5	498761,1
			4	Прочие	38,9	932,9	830,1	302972,8
9	д. Долгое Лёдово	Технологическая зона №15, 16, 17	1	**Реализация в том числе:**	**8,1**	**193,6**	**176,0**	**64233,1**
			2	Население	7,0	168,9	153,6	56056,5
			3	Бюджет	0,9	22,2	20,1	7353,6
			4	Прочие	0,1	2,5	2,3	822,9
10	д. Медвежьи Озёра и г. Новый городок	Технологическая зона №18	1	**Реализация в том числе:**	**44,9**	**1076,8**	**978,9**	**357291,0**
			2	Население	39,2	939,7	854,3	311809,9
			3	Бюджет	5,1	123,3	112,1	40904,0
			4	Прочие	0,6	13,8	12,5	4577,0
11	д. Шевелкино	Технологическая зона №19	1	**Реализация в том числе:**				
			2	Население				
			3	Бюджет				
			4	Прочие				
12	п. Литвиново	Технологическая зона №20	1	**Реализация в том числе:**	**22,9**	**548,9**	**499,0**	**182137,5**

№	Наименование населенного пункта	Технологическая зона №	№ №	Тип потребителя	Показатель			
					макс. часовой, м3/час	макс. суточное, м3/сут.	среднесуточное, м3/сут.	Годовой, м3/год
			2	Население	17,5	420,3	382,1	139471,7
			3	Бюджет	5,1	122,7	111,6	40727,3
			4	Прочие	0,2	5,8	5,3	1938,4
13	д. Сукманиха	Технологическая зона №21	1	**Реализация в том числе:**	**2,3**	**54,8**	**49,8**	**18175,1**
			2	Население	1,7	41,9	38,1	13917,6
			3	Бюджет	0,5	12,2	11,1	4064,1
			4	Прочие	0,0	0,6	0,5	193,4
14	с. Трубино	Технологическая зона №22	1	**Реализация в том числе:**	**11,0**	**264,2**	**240,2**	**89880,4**
			2	Население	8,4	202,3	183,9	68825,8
			3	Бюджет	2,5	59,1	53,7	20097,9
			4	Прочие	0,1	2,8	2,6	956,6
15	п. Клюквенный	Технологическая зона №23	1	**Реализация в том числе:**	**4,5**	**107,1**	**97,4**	**35542,0**
			2	Население	3,5	84,5	76,9	28053,2
			3	Бюджет	0,9	22,2	20,1	7350,4
			4	Прочие	0,0	0,4	0,4	138,5
16	д. Огуднево	Технологическая зона №24	1	**Реализация в том числе:**	**7,6**	**182,3**	**165,8**	**60503,7**
			2	Население	6,0	143,9	130,8	47755,3
			3	Бюджет	1,6	37,7	34,3	12512,9
			4	Прочие	0,0	0,7	0,6	235,8
17	с. Петровское	Технологическая зона №25 и №96	1	**Реализация в том числе:**	**12,9**	**309,2**	**281,1**	**102608,6**
			2	Население	10,2	244,1	221,9	80988,4
			3	Бюджет	2,7	64,0	58,1	21220,5
			4	Прочие	0,1	1,2	1,1	399,8
18	д. Гребнево	Технологическая зона №26	1	**Реализация в том числе:**	**8,8**	**210,7**	**191,5**	**69906,4**
			2	Население	8,6	206,4	187,6	68481,0
			3	Бюджет	0,2	4,3	3,9	1425,4
			4	Прочие				
19	д. Новая Слобода	Технологическая зона №27	1	**Реализация в том числе:**	**0,1**	**2,2**	**2,0**	**733,2**
			2	Население	0,1	2,2	2,0	718,2
			3	Бюджет	0,0	0,0	0,0	14,9
			4	Прочие				
20	д. Старая Слобода	Технологическая зона №28	1	**Реализация в том числе:**	**1,2**	**29,3**	**26,6**	**9724,6**
			2	Население	1,2	28,7	26,1	9526,3
			3	Бюджет	0,0	0,6	0,5	198,3
			4	Прочие				
21	д. Булаково	Технологическая зона №29	1	**Реализация в том числе:**	**0,6**	**14,2**	**12,9**	**4697,2**
			2	Население	0,4	9,2	8,4	3058,2
			3	Бюджет				
			4	Прочие	0,2	4,9	4,5	1639,0
22	д. Ерёмино	Технологическая зона №30	1	**Реализация в том числе:**	**3,4**	**81,3**	**73,9**	**26984,7**
			2	Население	2,2	52,6	47,8	17451,5
			3	Бюджет	0,0	0,5	0,5	180,2
			4	Прочие	1,2	28,2	25,6	9353,0
23	д. Костыши	Технологическая зона №31	1	**Реализация в том числе:**	**0,2**	**3,9**	**3,5**	**1280,1**
			2	Население	0,1	2,5	2,3	831,0
			3	Бюджет				

№	Наименование населенного пункта	Технологическая зона №	№№	Тип потребителя	Показатель			
					макс. часовой, м3/час	макс. суточное, м3/сут.	среднесуточное, м3/сут.	Годовой, м3/год
			4	Прочие	0,1	1,4	1,2	449,1
24	с. Рязанцы	Технологическая зона №32	1	**Реализация в том числе:**	**0,4**	**9,7**	**8,8**	**3230,0**
			2	Население	0,3	6,3	5,8	2102,9
			3	Бюджет				
			4	Прочие	0,1	3,4	3,1	1127,1
25	д. Старопареево	Технологическая зона №33	1	**Реализация в том числе:**	**0,9**	**20,8**	**18,9**	**6904,0**
			2	Население	0,6	13,5	12,3	4495,0
			3	Бюджет				
			4	Прочие	0,3	7,3	6,6	2409,1
26	рп. Фряново	Технологическая зона №34, 35, 36	1	**Реализация в том числе:**	**115,1**	**2761,6**	**2462,2**	**898709,8**
			2	Население	59,3	1422,8	1422,8	519328,1
			3	Бюджет	48,3	48,3	48,3	17627,5
			4	Прочие	7,5	1290,5	991,1	361754,2
27	д. Хлепетово	Технологическая зона №37	1	**Реализация в том числе:**	**0,4**	**9,0**	**8,2**	**2983,7**
			2	Население	0,2	5,9	5,3	1942,6
			3	Бюджет				
			4	Прочие	0,1	3,1	2,9	1041,2
28	д. Большие Жеребцы мкр. Восточный	Технологическая зона №38	1	**Реализация в том числе:**	**11,4**	**273,8**	**248,9**	**90861,5**
			2	Население	11,4	273,8	248,9	90861,6
			3	Бюджет				
			4	Прочие				
29	д. Богослово	Технологическая зона №39	1	**Реализация в том числе:**	**6,1**	**147,0**	**133,7**	**48786,2**
			2	Население	6,0	144,1	131,0	47810,5
			3	Бюджет				
			4	Прочие	0,1	2,9	2,7	975,7
		ИТОГО	1	**Реализация в том числе:**	**1755,2**	**42672,5**	**38329,3**	**14076086,5**
			2	Население	1112,6	27003,1	24427,1	8981220,7
			3	Бюджет	257,9	5133,4	4612,1	1691583,6
			4	Прочие	384,7	10536,0	9290,1	3403283,8

Анализ таблицы показывает, что основными потребителями услуги «горячее водоснабжение» в г.о. Щелково является население – около 64%.

2.2.2.7 Обеспеченность населения услугами централизованного горячего водоснабжения

Общая численность населения, получающего централизовано горячую воду от источников тепловой энергии, составляет около 82% от общего числа проживающих на территории г.о. Щелково, что соответствует 155,032 тыс. человек.

2.2.2.8 Обеспеченность населения горячей водой по открытой схеме в городском округе.

Потребители услуги централизованного горячего водоснабжения в г.о. Щелково подключены к сетям горячего водоснабжения по закрытой схеме.

2.2.2.9 Обеспеченность населения горячей водой по закрытой схеме в городском округе.

Общая численность населения, получающего централизовано горячую воду по закрытой схеме от источников тепловой энергии, составляет около 82% от общего числа проживающих на территории г.о. Щелково, что соответствует 155,032 тыс. человек.

2.2.3 Сведения о потреблении питьевой воды

2.2.3.1 Состав и нагрузки (договорные в сутки наибольшего потребления, часовые, рассчитанные на основании договорных) потребителей систем питьевого водоснабжения в элементах территориального деления и в технологических зонах

При заключении договора на подключение объекта общественного, производственного или жилого назначения к центральной системе водоснабжения необходимо выполнить расчет расхода воды (расчет договорных нагрузок). Вычисление данного параметра является обязательным и включается в технические условия, выдаваемые соответствующей ресурсоснабжающих организацией.

Договорная нагрузка потребителей, не оборудованных приборами учета, определяется исходя из нормативов расчетным методом. На основании полученных данных расчета абоненту устанавливается ежемесячный тариф.

Договорные нагрузки потребителей ХВС часовые и в сутки максимального потребления в технологических зонах и элементах территориального деления г.о. Щелково водопотреблению и представлены в таблице 2.9.

Таблица 2.9 - Договорные нагрузки потребителей ХВС часовые и в сутки максимального потребления в технологических зонах и элементах территориального деления г.о. Щелково

№ п/п	Наименование населенного пункта	суточная (макс.), м3/сут.	МАКС часовой расход, м3
1	г. Щелково	23383,5	1398,3
2	д. Серково	66,3	3,9
3	дп. Загорянский	2233,6	839,7
4	п. Краснознаменский	189,9	11,7
5	д. Оболдино	33,1	2,1
6	кп. Лосиный остров – 1, кп. Лосиный остров – 2, ул. Радужная д. Оболдино, кп «Варежки-2»	630,0	36,2
7	кп. Лосиный парк-1, кп Лесной, кп «ВИП»	157,1	9,2
8	кп. Лосиный парк-2, кп. Заповедный парк – 1, 2, кп. Загорянка парк, кп «Варежки-1»	167,2	9,9
9	р.п. Монино	5729,0	340,1
10	д. Долгое Лёдово	206,7	13,2
11	д. Медвежьи Озёра	811,2	45,4
12	г. Новый городок	416,3	22,8
13	д. Шевелкино	-	-
14	п. Литвиново	454,6	25,6
15	д. Сукманиха	47,5	2,7
16	с. Трубино	220,3	12,7
17	п. Клюквенный	61,4	3,4
18	д. Огуднево	148,9	8,2
19	с. Петровское	177,6	10,2
20	д. Гребнево	182,5	10,1
21	д. Новая Слобода	1,9	0,1
22	д. Старая Слобода	28,2	1,6
23	д. Булаково	14,2	0,8
24	д. Ерёмино	78,8	4,5
25	д. Костыши	3,6	0,2
26	с. Рязанцы	9,6	0,6
27	д. Старопареево	20,5	1,2
28	рп. Фряново	2699,8	154,5
29	д. Хлепетово	8,8	0,5
30	д. Большие Жеребцы мкр. Восточный	343,7	19,4
31	д. Богослово	151,6	9,2
	ИТОГО г.о. Щелково	38677,3	2998,0

Основным потребителем услуги холодного водоснабжения является население, проживающее в многоквартирных домах.

2.2.3.2 Численность населения, получающего питьевую воду по элементам территориального деления и по технологическим зонам систем централизованного питьевого водоснабжения с отображением численности населения на схеме зон территориального деления и на схеме зон технологического деления систем централизованного питьевого водоснабжения

Общая численность населения, получающего централизовано питьевую воду от источников централизованного водоснабжения, составляет около 91% от общего числа проживающих на территории населенных пунктов, где действуют централизованные системы водоснабжения, что соответствует 179,2 тыс. человек.

Численность населения, получающего питьевую воду в элементах территориального деления и в технологических зонах систем централизованного питьевого водоснабжения, приведена в таблице 2.10.

Таблица 2.10 - Численность населения, получающего централизовано питьевую воду в г.о. Щелково

№ п/п	Населённый пункт	Население, получающее питьевую воду от ВЗУ	Наименование РСО	Адрес ВЗУ	Наименование ВЗУ
1	д. Гребнево	1113	МУП «Межрайонный Щёлковский Водоканал»	д. Гребнево, ул. Лучистая	ВЗУ д. Гребнево
2	д. Новая Слобода	77	МУП «Межрайонный Щёлковский Водоканал»	д. Новая Слобода	ВЗУ д. Новая Слобода
3	д. Старая Слобода	103	МУП «Межрайонный Щёлковский Водоканал»	д. Старая Слобода	ВЗУ д. Старая Слобода
4	дп. Загорянский	5930	МУП «Межрайонный Щёлковский Водоканал»	дп. Загорянский, ул. Л.Толстого	ВЗУ № 1 ул. Л. Толстого, г.п. Загорянский
5				дп. Загорянский, ул. К.Маркса, 9	ВЗУ № 2 ул. Карла Маркса г.п. Загорянский
6				дп.Загорянский, ул. Р.Люксембург	ВЗУ ул. Розы Люксембург, г.п. Загорянский
7	д. Оболдино	305	МУП «Межрайонный Щёлковский Водоканал»	д. Оболдино ул. Лесная	ВЗУ д. Оболдино ул. Лесная
8	кп. Лосиный остров – 1, д.Оболдино, ул.Радужная, кп. Лосиный остров – 2, кп. Варежки-2	кп.Лосиный остров-1 и ул. Радужная д. Оболдино – 840 чел.; кп.Лосиный остров-2 – 73 чел.; кп.Варежки-2 - 769 чел.	ООО "АкваРесурс-АП" – источник; ООО УК «Варежки»-сети в кп.Варежки-2; ООО "УК" Комфорт"-сети в кп.Лосиный остров – 1, 2, ул. Радужная д. Оболдино	кп. Лосиный остров-1	ВЗУ д. Оболдино

№ п/п	Населённый пункт	Население, получающее питьевую воду от ВЗУ	Наименование РСО	Адрес ВЗУ	Наименование ВЗУ
9	кп.Лосиный парк-1, кп. Лесной, кп. ВИП	кп.Лосиный парк-1 – 468 чел.; кп ВИП – 32 чел. кп Лесной– 48 чел.;	ООО "УК" Комфорт"	кп. Лосиный парк-1	ВЗУ Лосиный Парк-1
10	кп. Лосиный парк-2,ул., кп. Заповедный парк – 1, 2, кп. Загорянка парк, кп. Варежки-1	кп. Лосиный парк-2 – 364 чел.; кп. Заповедный парк–1– 110 чел.; кп. Заповедный парк–2– 310 чел.; кп. Загорянка парк – 167 чел.; кп. Варежки-1– 73 чел.	ООО "УК" Комфорт»– источник; ООО "УК" Комфорт"-сети в кп. Лосиный парк-2,ул., кп. Заповедный парк – 1, 2, кп. Загорянка парк; ООО УК «Варежки»-сети в кп.Варежки-1	кп. Лосиный парк-2	ВЗУ Лосиный Парк-2
11	д. Долгое Лёдово	545	МУП «Межрайонный Щёлковский Водоканал»	ул. Луговой д. Долгое Ледово	ВЗУ д. Долгое Ледово
12				д. Долгое Ледово, база ИФЗ	ВЗУ д. Долгое Ледово на территории базы ИФЗ
13				д. Долгое Ледово	ВЗУ д. Долгое Ледово на территории ГОУСПОМО «МОСК»
14	д. Медвежьи Озёра, п. Новый городок	2908	МУП «Межрайонный Щёлковский Водоканал»	д. Медвежьи Озёра, , ул. Юбилейная	ВЗУ ул. Юбилейная д. Медвежьи Озера
15	д. Шевелкино	34	МУП «Межрайонный Щёлковский Водоканал»	д. Шевелкино	ВЗУ д. Шевелкино
16	р.п. Монино	20121	ООО «Тепловодоснабжение»	р.п. Монино	ВЗУ №1 р.п. Монино
17					ВЗУ №2 р.п. Монино
18			МУП «Межрайонный Щёлковский Водоканал»	р.п. Монино, территория больничного комплекса	ВЗУ р.п. Монино (больничный комплекс)
19	п. Клюквенный	361	МУП «Межрайонный Щёлковский Водоканал»	п.Клюквенный	ВЗУ п. Клюквенный
20	д. Огуднево	751	МУП «Межрайонный Щёлковский Водоканал»	д. Огуднево	ВЗУ д. Огуднево
21	с. Петровское	562	МУП «Межрайонный Щёлковский Водоканал»	с. Петровское	ВЗУ Петровской фабрики
22	п. Литвиново	1848	МУП «Межрайонный Щёлковский Водоканал»	п. Литвиново	ВЗУ п. Литвиново

№ п/п	Населённый пункт	Население, получающее питьевую воду от ВЗУ	Наименование РСО	Адрес ВЗУ	Наименование ВЗУ
23	д. Сукманиха	76	МУП «Межрайонный Щёлковский Водоканал»	д. Сукманиха, больничный комплекс	ВЗУ д. Сукманиха (больничный комплекс)
24	с. Трубино	685	МУП «Межрайонный Щёлковский Водоканал»	с.п. Трубинское, с. Трубино	ВЗУ с. Трубино
25	д. Булаково	58	Фряновское МП ЖКХ ГОЩ	д. Булаково	ВЗУ д. Булаково
26	д. Ерёмино	55	Фряновское МП ЖКХ ГОЩ	д. Еремино	ВЗУ д. Еремино
27	д. Костыши	31	Фряновское МП ЖКХ ГОЩ	д. Костыши	ВЗУ д. Костыши
28	с. Рязанцы	21	Фряновское МП ЖКХ ГОЩ	с. Рязанцы	ВЗУ с. Рязанцы
29	д. Старопареево	43	Фряновское МП ЖКХ ГОЩ	д. Старопареево	ВЗУ д. Старопареево
30	рп. Фряново	1528	Фряновское МП ЖКХ ГОЩ	рп. Фряново, ул. Первомайская	ВЗУ-1
31		1238	Фряновское МП ЖКХ ГОЩ	рп. Фряново, ул. Парковая	ВЗУ-2
32		3424		рп. Фряново, мкр.2, ул. Молодежная	ВЗУ-3
33	д. Хлепетово	58	Фряновское МП ЖКХ ГОЩ	д. Хлепетово	ВЗУ д. Хлепетово
34	п. Краснознаменский	1034	МУП «Межрайонный Щёлковский Водоканал»	п. Краснознаменский, ул. Толстого	ВЗУ п. Краснознаменский
35	д. Серково	171	МУП «Межрайонный Щёлковский Водоканал»	д.Серково	ВЗУ д. Серково
36	д. Большие Жеребцы мкр. Восточный	1250	МУП «Межрайонный Щёлковский Водоканал»	д. Большие Жеребцы мкр. Восточный	ВЗУ д. Большие Жеребцы мкр. Восточный
37	г. Щелково	124746	МУП «Межрайонный Щёлковский Водоканал»	г. Щелково, ул Центральная	ВЗУ № 3 ул. Центральная
38				г. Щелково, ул Заречная	ВЗУ № 4 ул. Заречная
39				г. Щелково, ул Плеханова	ВЗУ № 5 ул. Плеханова
40				г. Щелково, Фряновское ш., Щелковское РТП	ВЗУ в районе ОАО «Щелковское РТП»
41				г. Щелково, ул Соколовская	ВЗУ ул. Соколовская
42				г. Щелково, ул Циолковского	ВЗУ № 1 ул. Циолковского г. Щелково-3

№ п/п	Населённый пункт	Население, получающее питьевую воду от ВЗУ	Наименование РСО	Адрес ВЗУ	Наименование ВЗУ
43				г. Щелково, ул Радиоцентр-5	ВЗУ Радиоцентр № 5
44		-	ООО "Теплосервис"	г. Щелково, ул. Заводская, д.2	ВЗУ ООО "Теплосервис"
45	д. Богослово	356	МУП «Межрайонный Щёлковский Водоканал»	д. Богослово	ВЗУ ООО "ЕвроАльянс-Агро"
	г.о. Щелково*	**169532***			
	КП на территории г.о. Щелково	3254			

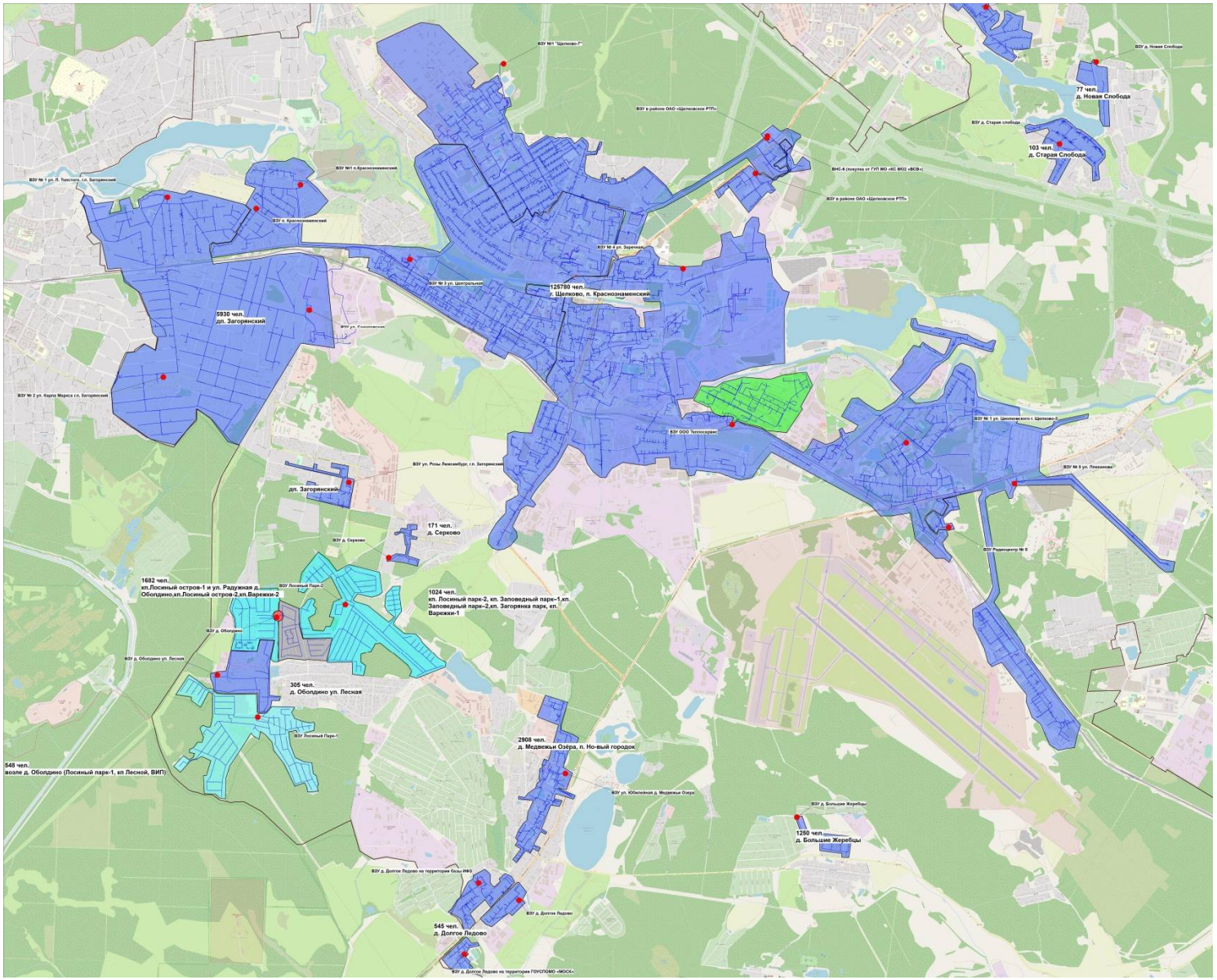

Рисунок 2.2 – Ситуационная схема зон действия ВЗУ: ВЗУ № 1 ул. Л. Толстого, г.п. Загорянский, ВЗУ п. Краснознаменский, ВЗУ № 2 ул. Карла Маркса г.п. Загорянский, ВЗУ ул. Соколовская, ВЗУ ООО Теплосервис, ВЗУ № 1 ул. Циолковского г. Щелково-3, ВЗУ в районе ОАО «Щелковское РТП», ВНС-6 (покупка от ГУП МО «КС МО» «ВСВ»), ВЗУ д. Гребнево, ВЗУ д. Новая Слобода, ВЗУ д. Старая слобода, ВЗУ д. Оболдино, ВЗУ д. Большие Жеребцы мкр. Восточный, ВЗУ ул. Юбилейная д. Медвежьи Озера, ВЗУ №1 "Щелково-7", ВЗУ №1 п.Краснознаменский, ВЗУ д. Оболдино ул. Лесная, ВЗУ Лосиный Парк-1, ВЗУ ул. Розы Люксембург, г.п. Загорянский, ВЗУ д. Серково, ВЗУ Лосиный Парк-2, ВЗУ Радиоцентр № 5, ВЗУ № 5 ул. Плеханова, ВЗУ № 3 ул. Центральная, ВЗУ в районе ОАО «Щелковское РТП», ВЗУ № 4 ул. Заречная

Рисунок 2.3 – Ситуационная схема зон действия ВЗУ: ВЗУ д. Долгое Ледово на территории базы ИФЗ, ВЗУ д. Долгое Ледово, ВЗУ д. Долгое Ледово на территории ГОУСПОМО «МОСК»

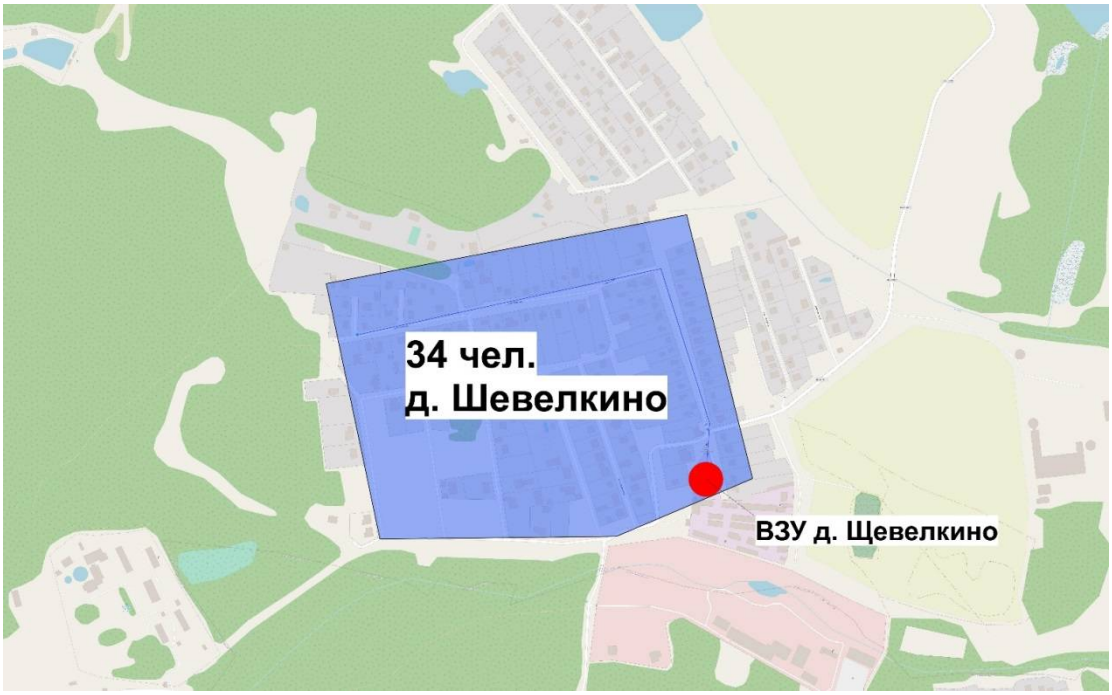

Рисунок 2.4 – Ситуационная схема зон действия ВЗУ д. Щевелкино

Рисунок 2.5 – Ситуационная схема зон действия ВЗУ №1 р.п. Монино, ВЗУ №2 р.п. Монино, ВЗУ р.п. Монино (больничный комплекс)

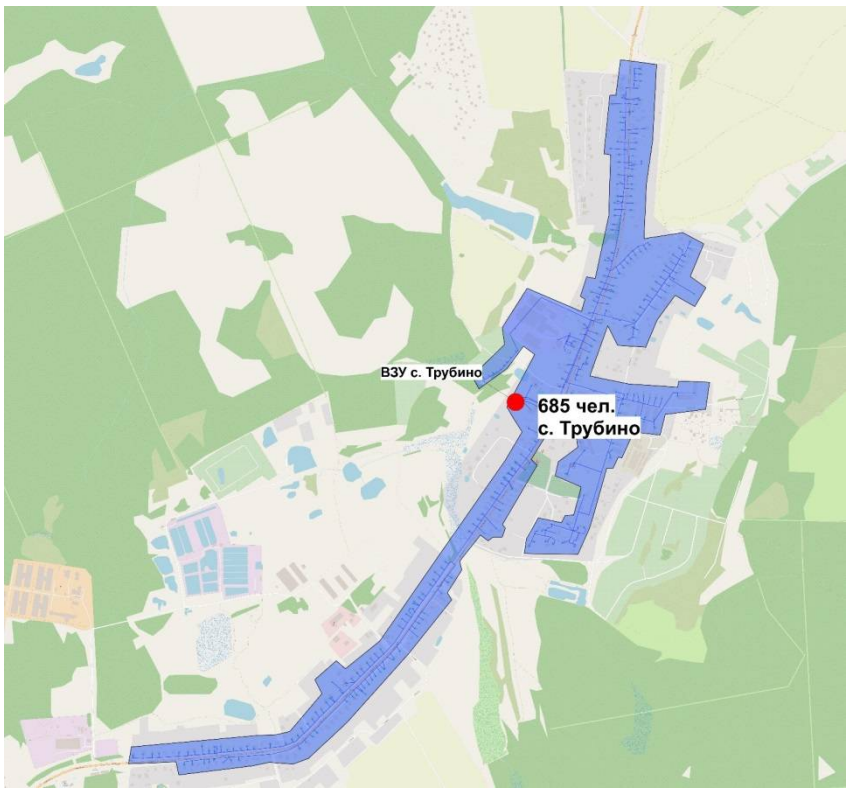

Рисунок 2.6 – Ситуационная схема зон действия ВЗУ с. Трубино

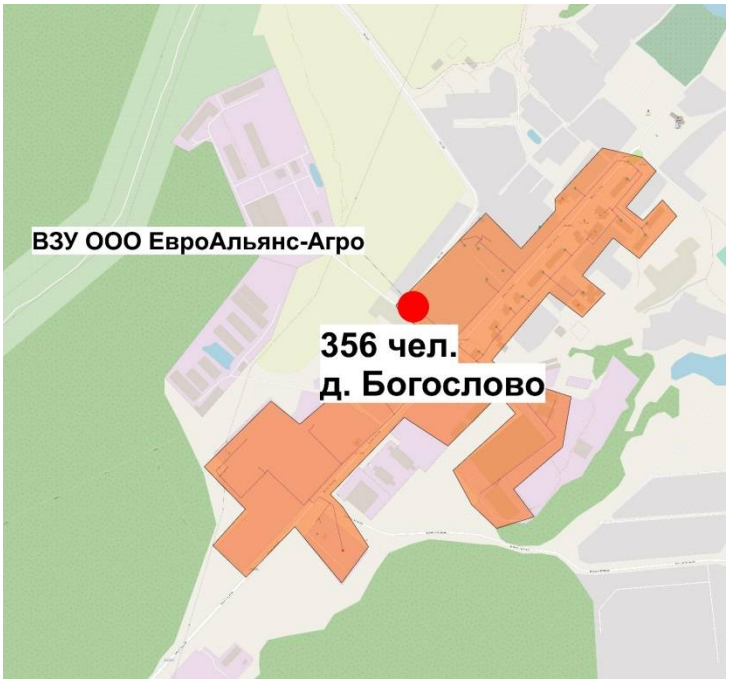

Рисунок 2.7 – Ситуационная схема зон действия ВЗУ ООО ЕвроАльянс-Агро

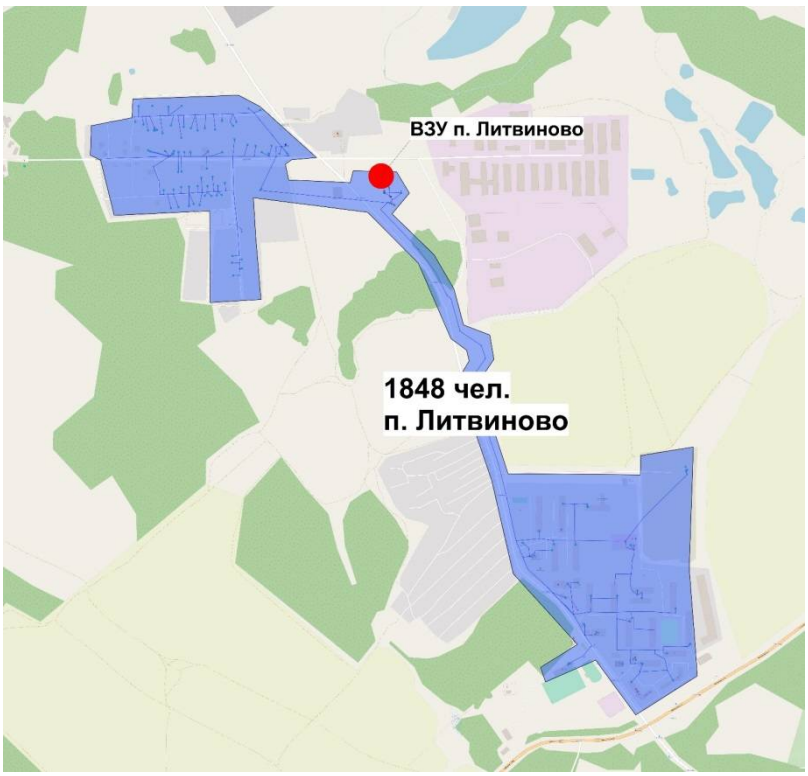

Рисунок 2.8 – Ситуационная схема зон действия ВЗУ п. Литвиново

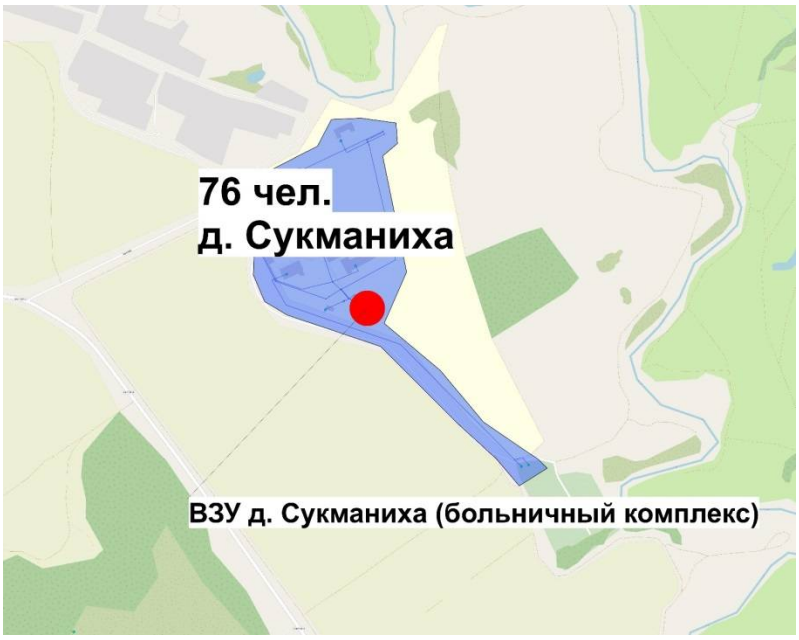

Рисунок 2.9 – Ситуационная схема зон действия ВЗУ ВЗУ Сукманиха (больничный комплекс)

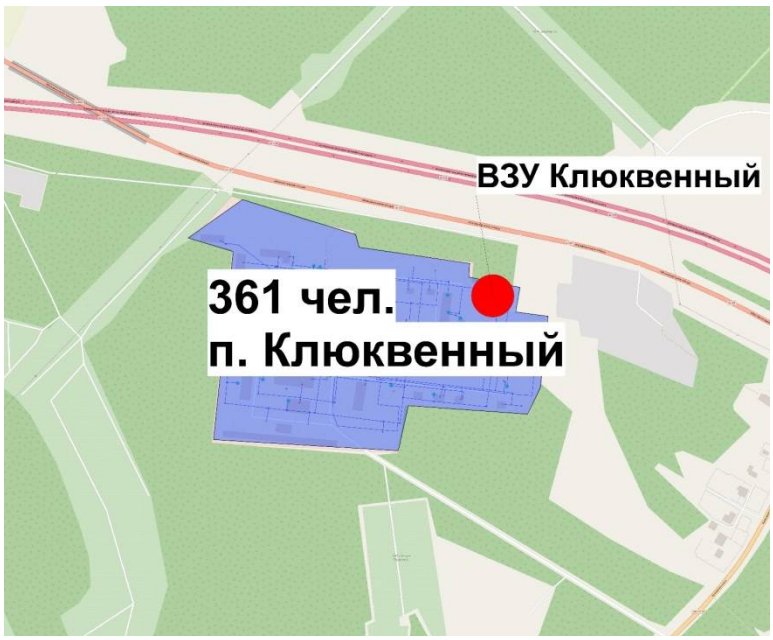

Рисунок 2.10 – Ситуационная схема зон действия ВЗУ п. Клюквенный

Рисунок 2.11 – Ситуационная схема зон действия ВЗУ д. Огуднево

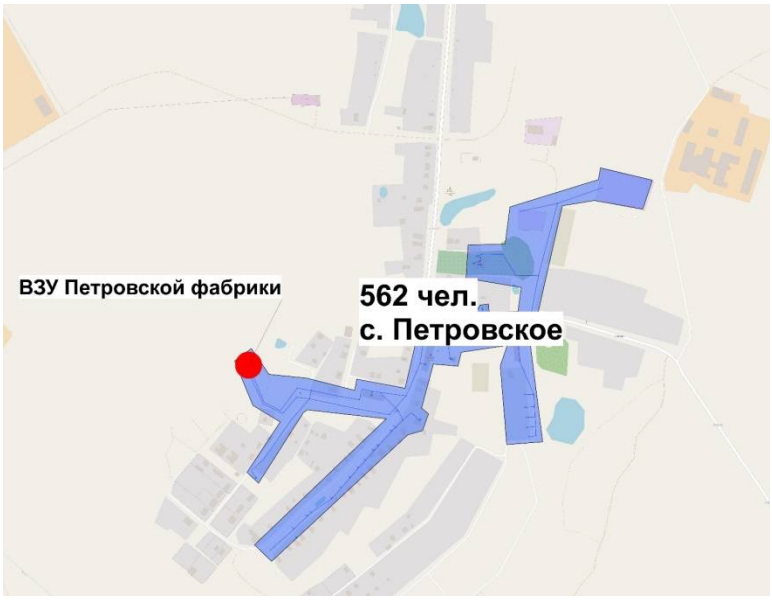

Рисунок 2.12 – Ситуационная схема зон действия ВЗУ Петровской фабрики

Рисунок 2.13 – Ситуационная схема зон действия ВЗУ д. Костыши

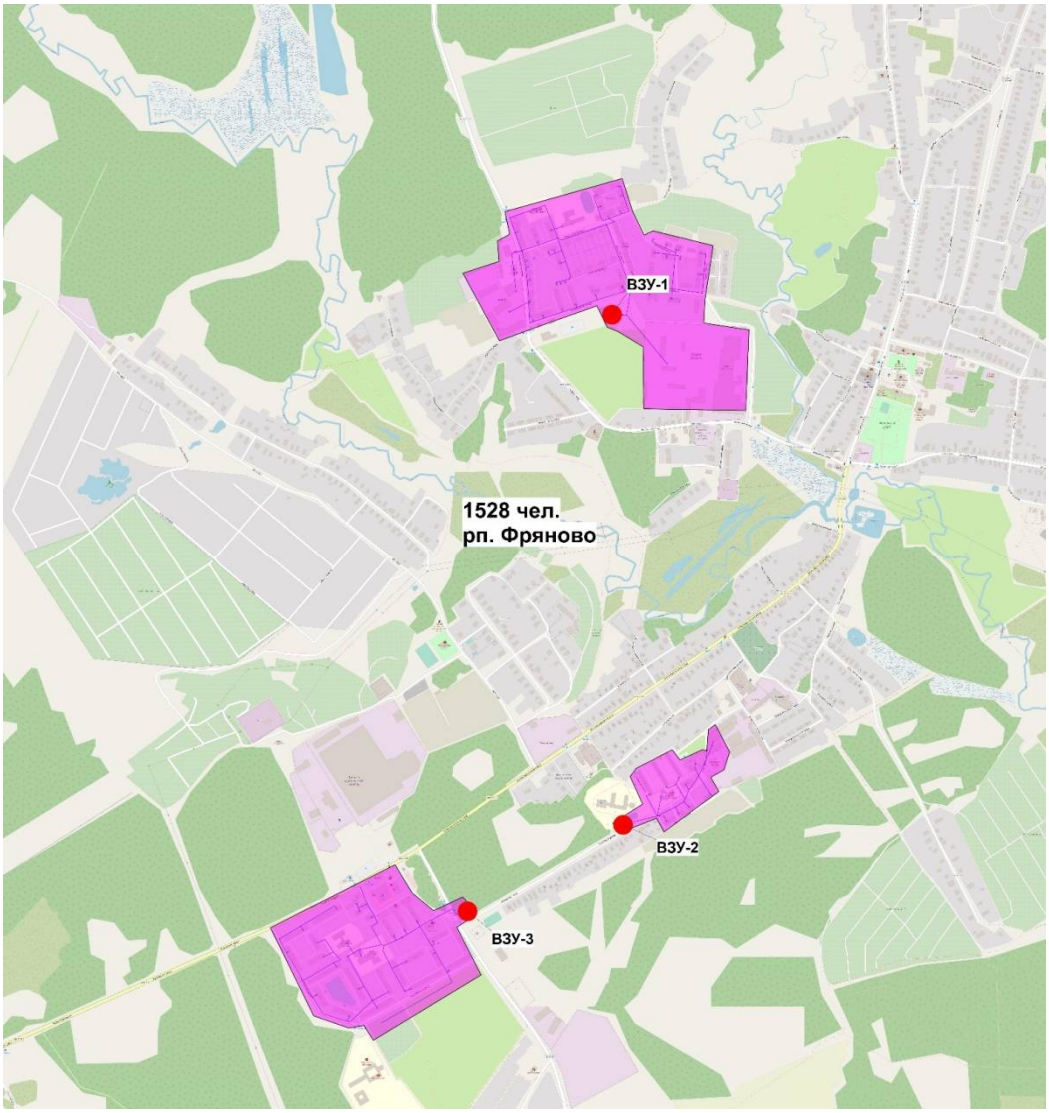

Рисунок 2.14 – Ситуационная схема зон действия ВЗУ №1, ВЗУ №2, ВЗУ №3 в р.п Фряново

Рисунок 2.15 – Ситуационная схема зон действия ВЗУ д. Еремино

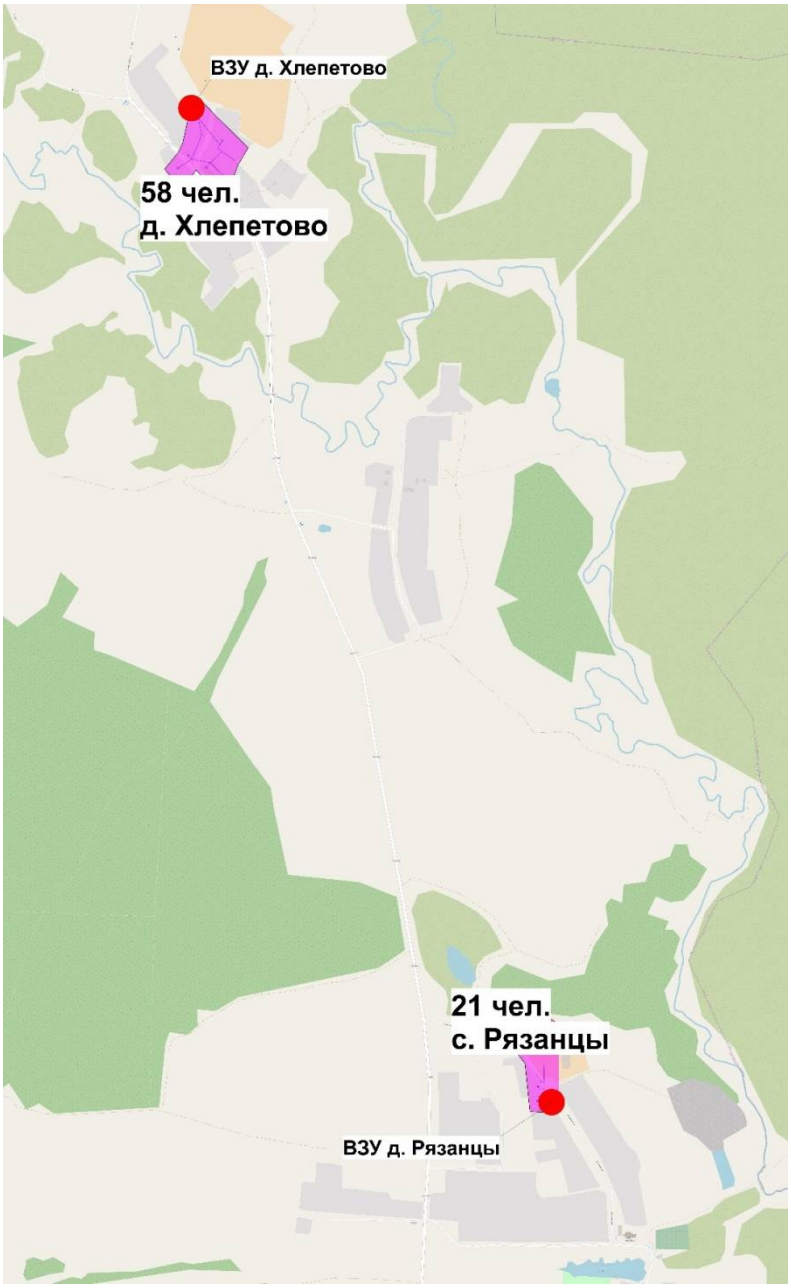

Рисунок 2.16 – Ситуационная схема зон действия ВЗУ с. Рязанцы, ВЗУ д. Хлепетово

Рисунок 2.17 – Ситуационная схема зон действия ВЗУ д. Старопареево, ВЗУ д. Булаково

2.2.3.3 Анализ соответствия договорных нагрузок потребителей, установленным нормам

В таблице 2.11 приведены договорные и приведенные фактические нагрузки потребителей ХВС и ГВС часовые и в сутки максимального потребления.

Таблица 2.11 - Договорные и приведенные фактические нагрузки потребителей ХВС и ГВС часовые и в сутки максимального потребления

№	Наименование населенного пункта	суточная (макс.), м3/сут.			МАКС часовой расход, м^3		
		договор	факт.	Отношение ф./д.	договор	факт.	Отношение ф./д.
1	г. Щелково	26818,4	27415,5	102%	1601,1	1457,1	91%
2	д. Серково	66,3	67,1	101%	3,9	3,7	95%
3	дп. Загорянский	2470,3	2629,5	106%	853,7	844,9	99%
4	п. Краснознаменский	189,9	203,6	107%	11,7	11,2	96%
5	д. Оболдино	33,1	35,3	107%	2,1	1,9	91%
6	кп. Лосиный остров – 1, д.Оболдино, ул.Радужная, кп. Лосиный остров – 2, кп. Варежки-2	630,0	645,1	102%	36,2	35,5	98%
7	кп.Лосиный парк-1, кп. Лесной, кп. ВИП	157,1	163,0	104%	9,2	9,0	98%
8	кп. Лосиный парк-2,ул., кп. Заповедный парк – 1, 2, кп. Загорянка парк, кп. Варежки-1	167,2	174,8	105%	9,9	9,6	97%
9	р.п. Монино	5729,0	5919,2	103%	340,1	342,2	101%
10	д. Долгое Лёдово	182,1	193,6	106%	11,7	10,6	91%

№	Наименование населенного пункта	суточная (макс.), м3/сут.			МАКС часовой расход, м^3		
		договор	факт.	Отношение ф./д.	договор	факт.	Отношение ф./д.
11	д. Медвежьи Озёра	706,6	710,7	101%	39,5	39,1	99%
12	г. Новый городок	362,6	366,1	101%	19,9	20,1	101%
13	д. Шевелкино	-	-	-	-	-	-
14	п. Литвиново	454,6	473,6	104%	25,6	26,0	102%
15	д. Сукманиха	47,5	47,8	101%	2,7	2,6	97%
16	с. Трубино	220,3	230,0	104%	12,7	12,6	100%
17	п. Клюквенный	61,4	64,1	105%	3,4	3,5	104%
18	д. Огуднево	148,9	152,1	102%	8,2	8,4	103%
19	с. Петровское	177,6	185,2	104%	10,2	10,2	99%
20	д. Гребнево	182,5	188,8	103%	10,1	10,4	103%
21	д. Новая Слобода	1,9	2,0	106%	0,1	0,1	92%
22	д. Старая Слобода	28,2	29,3	104%	1,6	1,6	98%
23	д. Булаково	14,2	14,2	100%	0,8	0,8	101%
24	д. Ерёмино	78,8	81,3	103%	4,5	4,5	99%
25	д. Костыши	3,6	3,9	107%	0,2	0,2	92%
26	с. Рязанцы	9,6	9,7	101%	0,6	0,5	91%
27	д. Старопареево	20,5	20,8	102%	1,2	1,1	96%
28	рп. Фряново	2699,8	2761,6	102%	154,5	159,0	103%
29	д. Хлепетово	8,8	9,0	103%	0,5	0,5	94%
30	д. Большие Жеребцы мкр. Восточный	272,2	276,6	102%	15,4	15,2	99%
31	д. Богослово	151,6	160,1	106%	9,2	8,8	96%
	г.о. Щелково	**42094,6**	**43233,6**	**103%**	**3200,4**	**3051,1**	**95%**

В базовый год договорные нагрузки в целом по г.о. Щелково расходились от фактического потребления незначительно в пределах 4%.

В РСО проводится ежеквартальная сверка и корректировка договорных нагрузок. Расхождение между фактическим и договорным потреблением объясняется нестабильным потреблением воды у бюджетных и прочих потребителей, связанное с разной часовой загрузкой объектов, а также использования воды для сельскохозяйственных нужд частного сектора.

2.2.3.4 Численность населения, получающего качественную питьевую воду по элементам территориального деления и по технологическим зонам систем централизованного питьевого водоснабжения с отображением численности населения на схеме зон территориального деления и на схеме зон технологического деления систем централизованного питьевого водоснабжения

Согласно данным, предоставленным РСО, вода, получаемая потребителями услуги централизованного питьевого водоснабжения в I и II технологических зонах, соответствует требованиям СанПиН 2.1.4.1074-01 «Питьевая вода. Гигиенические требования к качеству воду централизованных систем питьевого водоснабжения. Контроль качества».

Общая численность населения, получающего централизовано питьевую воду от источников централизованного водоснабжения, составляет около 91% от общего числа проживающих на территории населенных пунктов, где действуют централизованные системы водоснабжения, что соответствует 179,2 тыс. человек.

Схема зоны технологического деления системы централизованного питьевого водоснабжения ВЗУ г.о. Щелково с отображением численности населения, получающего качественную питьевую воду показана на рисунках 2.18– 2.33.

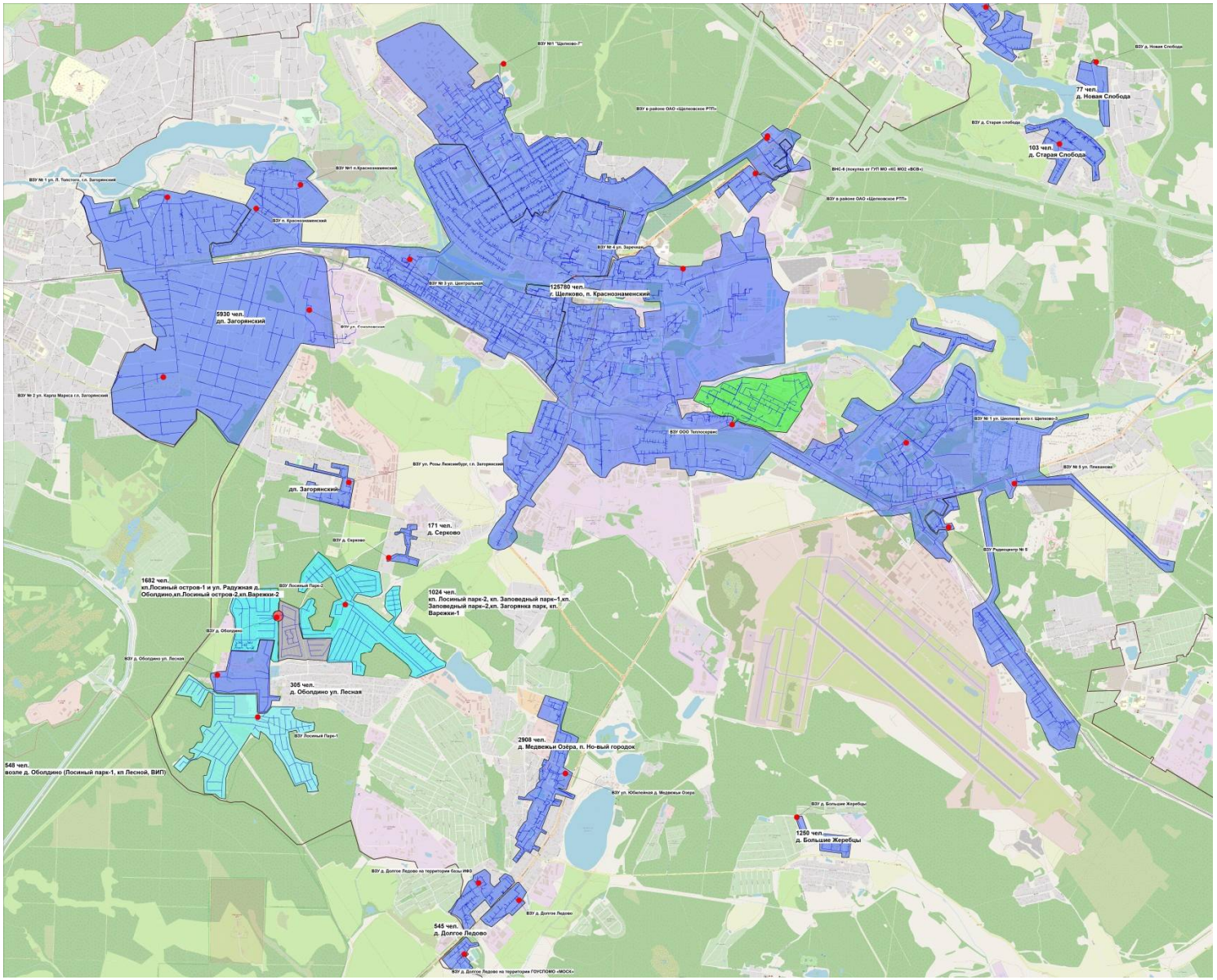

Рисунок 2.18 – Территориальная ситуационная схема г. Щелково и прилежащих населенных пунктов с выделенными зонами действия ВЗУ: ВЗУ № 1 ул. Л. Толстого, г.п. Загорянский, ВЗУ п. Краснознаменский, ВЗУ № 2 ул. Карла Маркса г.п. Загорянский, ВЗУ ул. Соколовская, ВЗУ ООО Теплосервис, ВЗУ № 1 ул. Циолковского г. Щелково-3, ВЗУ в районе ОАО «Щелковское РТП», ВНС-6 (покупка от ГУП МО «КС МО» «ВСВ»), ВЗУ д. Гребнево, ВЗУ д. Новая Слобода, ВЗУ д. Старая слобода, ВЗУ д. Оболдино, ВЗУ д. Большие Жеребцы мкр. Восточный, ВЗУ ул. Юбилейная д. Медвежьи Озера, ВЗУ №1 "Щелково-7", ВЗУ №1 п.Краснознаменский, ВЗУ д. Оболдино ул. Лесная, ВЗУ Лосиный Парк-1, ВЗУ ул. Розы Люксембург, г.п. Загорянский, ВЗУ д. Серково, ВЗУ Лосиный Парк-2, ВЗУ Радиоцентр № 5, ВЗУ № 5 ул. Плеханова, ВЗУ № 3 ул. Центральная, ВЗУ в районе ОАО «Щелковское РТП», ВЗУ № 4 ул. Заречная

Рисунок 2.19 – Территориальная ситуационная схема в зонах действия ВЗУ: ВЗУ д. Долгое Ледово на территории базы ИФЗ, ВЗУ д. Долгое Ледово, ВЗУ д. Долгое Ледово на территории ГОУСПОМО «МОСК»

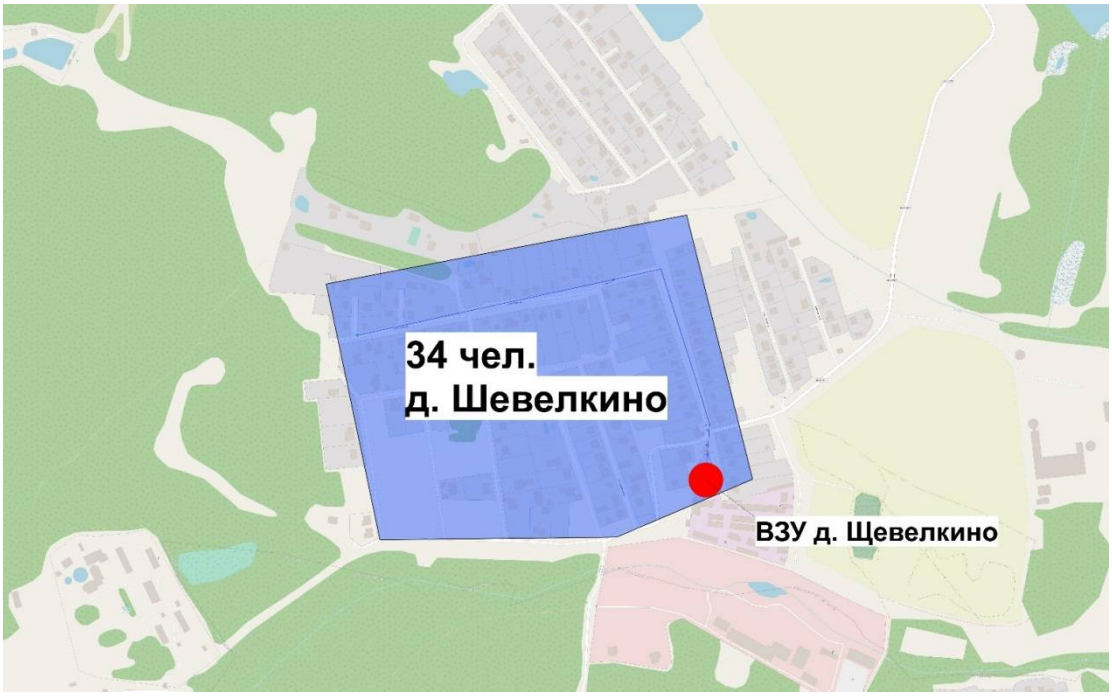

Рисунок 2.20 – Территориальная ситуационная схема в зоне действия ВЗУ ВЗУ д. Щевелкино

Рисунок 2.21 – Территориальная ситуационная схема в зонах действия ВЗУ №1 р.п. Монино, ВЗУ №2 р.п. Монино, ВЗУ р.п. Монино (больничный комплекс)

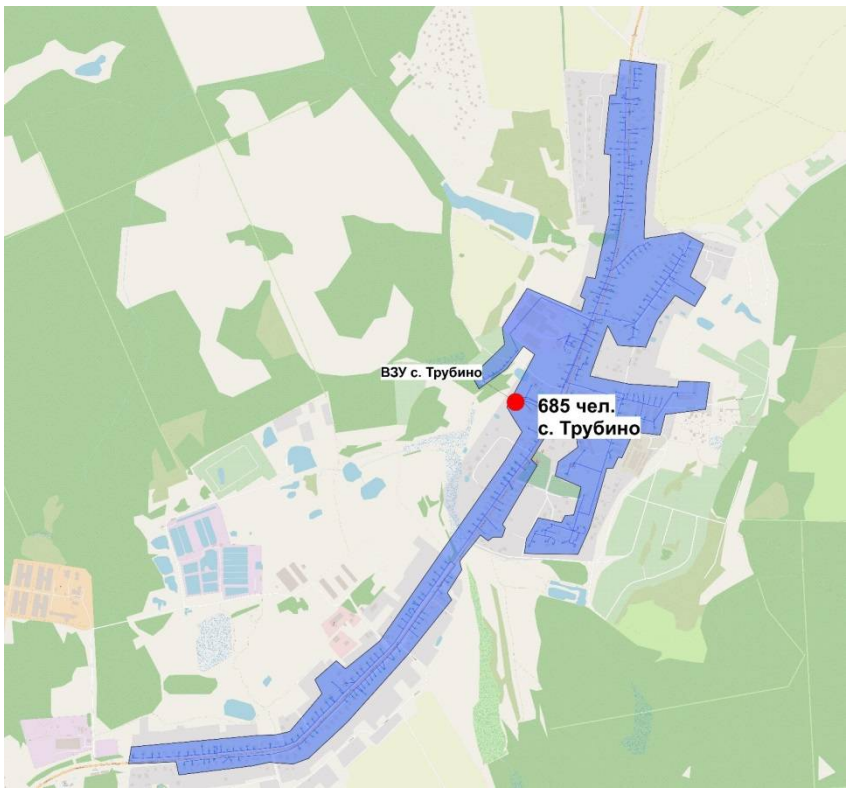

Рисунок 2.22 – Территориальная ситуационная схема в зоне действия ВЗУ с. Трубино

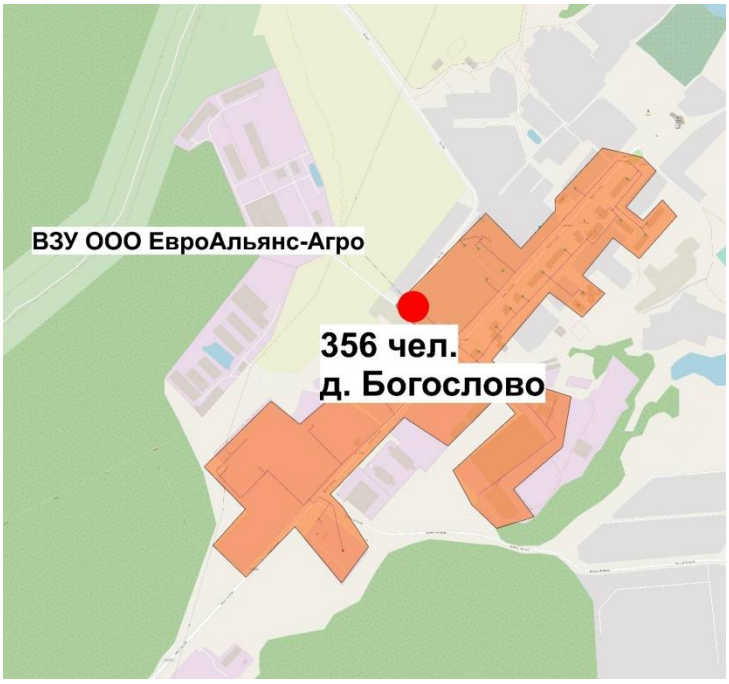

Рисунок 2.23 – Территориальная ситуационная схема в зоне действия ВЗУ ООО ЕвроАльянс-Агро

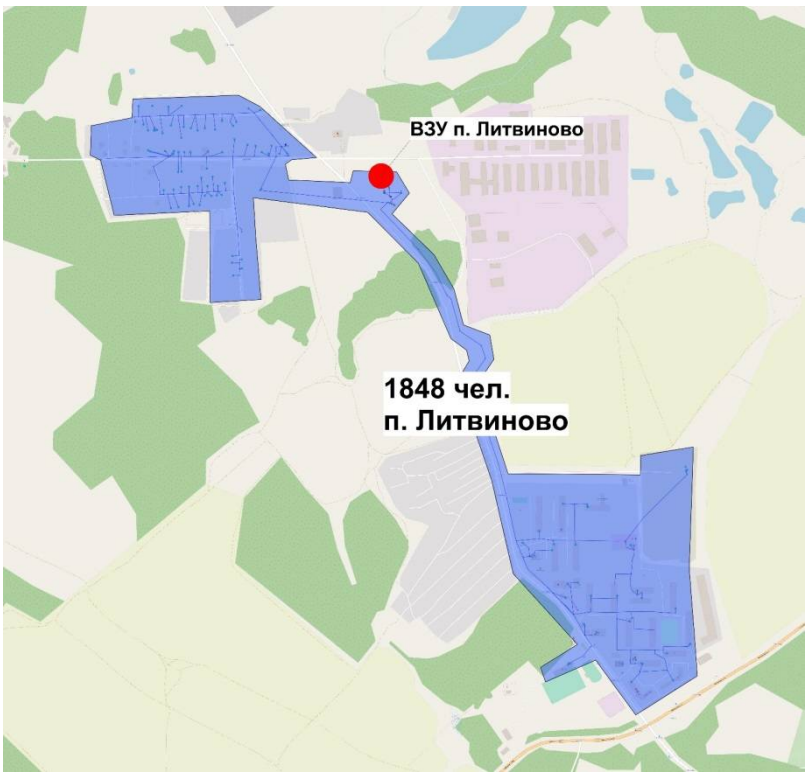

Рисунок 2.24 – Территориальная ситуационная схема в зоне действия ВЗУ п. Литвиново

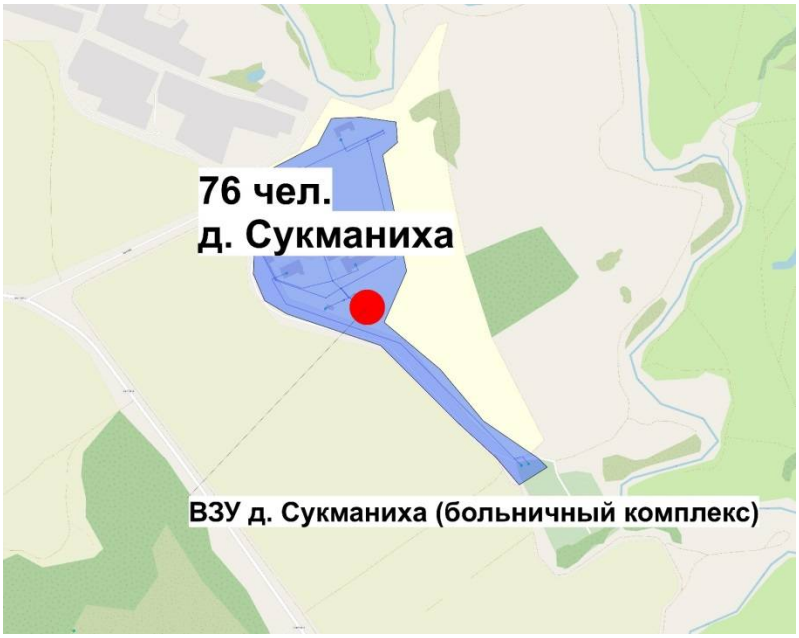

Рисунок 2.25 – Территориальная ситуационная схема в зоне действия ВЗУ Сукманиха (больничный комплекс)

Рисунок 2.26 – Территориальная ситуационная схема в зоне действия ВЗУ п. Клюквенный

Рисунок 2.27 – Территориальная ситуационная схема в зоне действия ВЗУ д. Огуднево

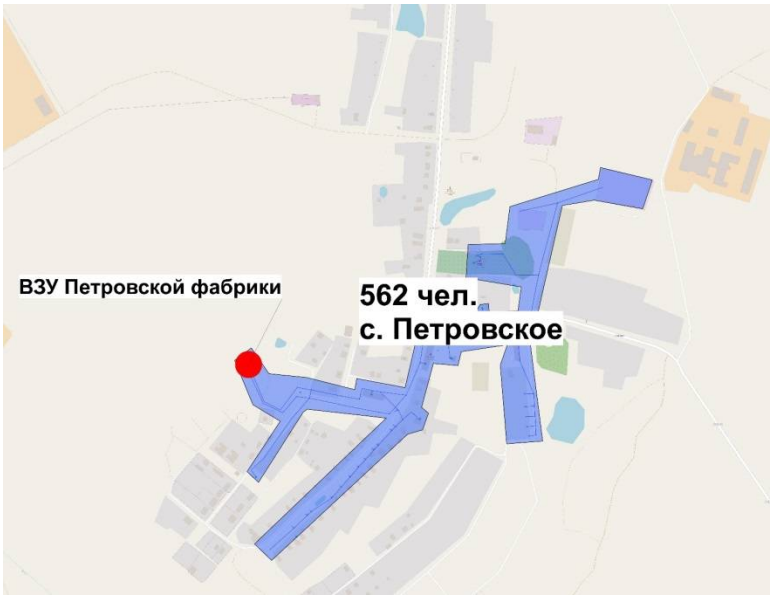

Рисунок 2.28 – Территориальная ситуационная схема в зоне действия ВЗУ Петровской фабрики

Рисунок 2.29 – Территориальная ситуационная схема в зоне действия ВЗУ д. Костыши

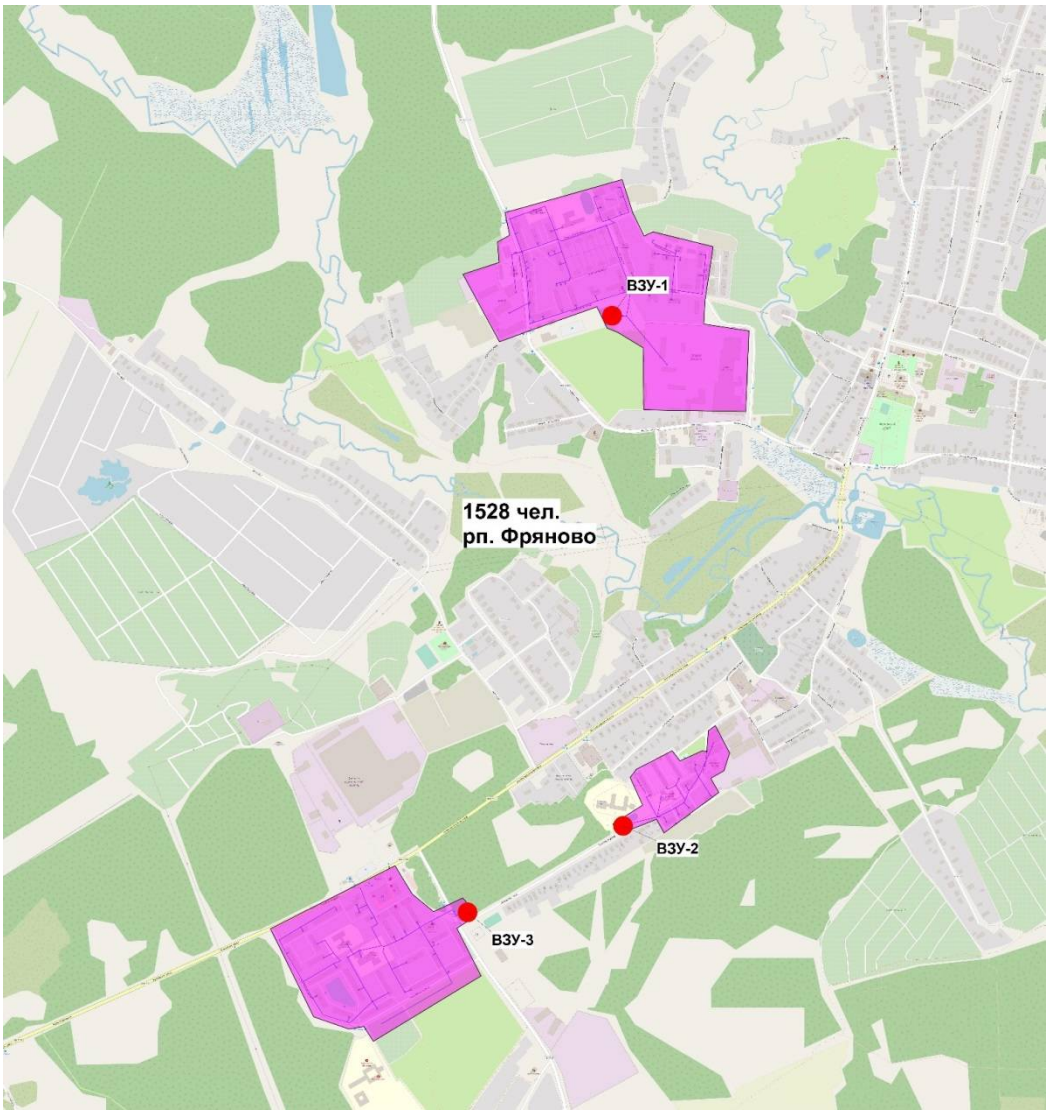

Рисунок 2.30 – Территориальная ситуационная схема в зонах действия ВЗУ №1, ВЗУ №2, ВЗУ №3 в р.п Фряново

Рисунок 2.31 – Территориальная ситуационная схема в зоне действия ВЗУ д. Еремино

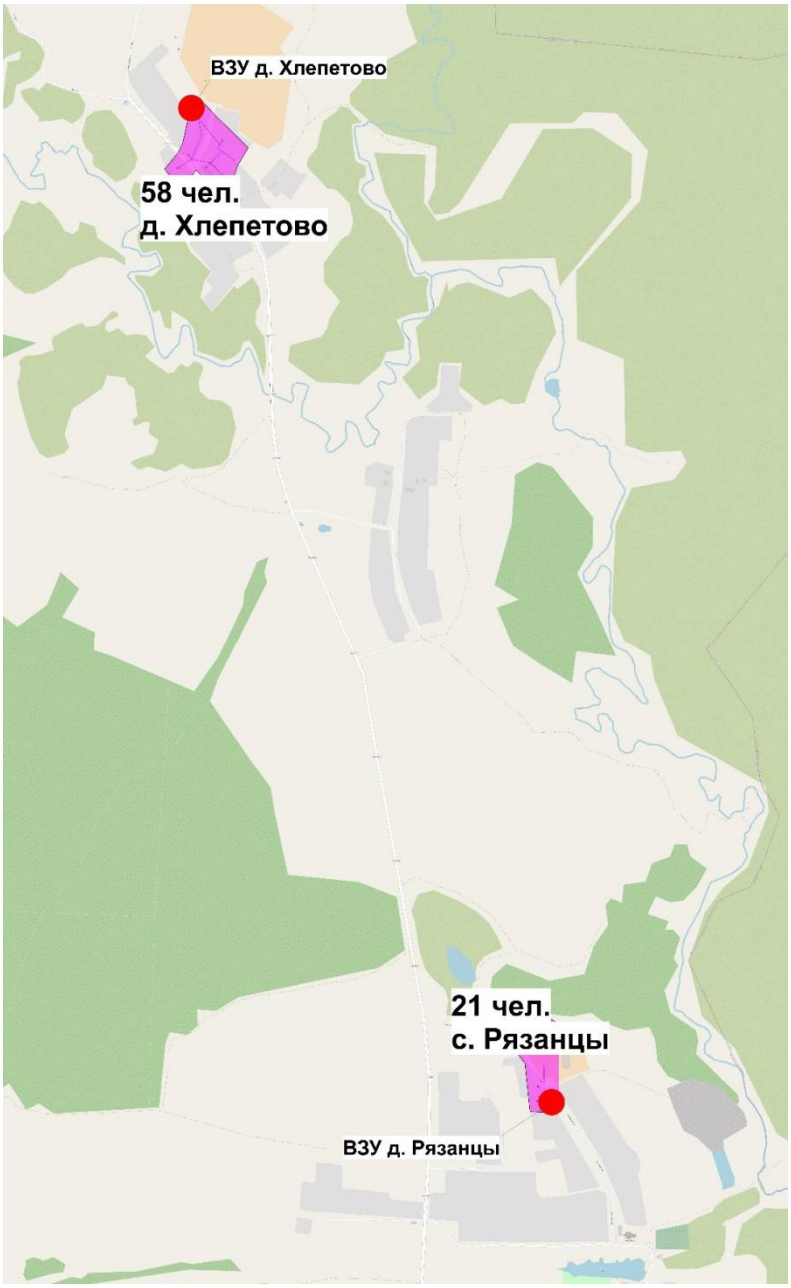

Рисунок 2.32 – Территориальная ситуационная схема в зонах действия ВЗУ с. Рязанцы, ВЗУ д. Хлепетово

Рисунок 2.33 – Территориальная ситуационная схема в зонах действия ВЗУ д. Старопареево, ВЗУ д. Булаково

2.2.3.5 Сведения о фактическом потреблении питьевой воды, исходя из статистических данных, по группам потребителей в зонах действия каждого ИЦВ питьевой водой

Сведения о фактическом потреблении питьевой воды, исходя из статистических данных, по группам потребителей в зонах действия каждого ИЦВ питьевой водой г.о. Щелково представлены в таблице 2.12.

Таблица 2.12 – Фактическое потребление питьевой воды потребителей в зонах действия ИЦВ (с учетом ГВС) на территории г.о. Щелково

№	Технологическая зона №	№	Показатель	Показатель				Примечание
				макс. часовой, м3/час	макс. суточное, м3/сут.	среднесуточное, м3/сут.	Годовой, м3/год	
1	Технологическая зона №1а	I	**Покупка воды от сторонних источников**	**0,0**	**0,0**	**0,0**	**0,0**	
			ВЗУ № 3 ул. Центральная					
			ВЗУ №1 п. Краснознаменский					
			ВЗУ п. Краснознаменский					80% отпущено в г. Щелково и 20% в сети р.п. Загорянский
		ИТОГО	**Технологическая зона №1а**					
		1	**Реализация в том числе:**	**286,0**	**6849,7**	**5871,8**	**2426076,0**	
		1.1	Население	171,6	4109,8	3523,1	1455646,0	
		1.2	Бюджет	28,6	685,0	587,2	242608,0	
		1.3	Прочие	85,8	2054,9	1761,6	727823,0	
2	Технологическая зона №1б	I	**ВНС-6 (покупка от ГУП МО «КС МО» «ВСВ»)**	**174,6**	**4190,4**	**3809,4**	**1390435,0**	
			ВЗУ №1 "Щелково-7" ул. Неделина					больше не работает, используются РЧВ, вода покупная с ВСВ (6 насосная)
		ИТОГО	**Технологическая зона №1б**					
		1	**Реализация в том числе:**	**137,9**	**3310,4**	**3009,4**	**1112348,0**	
		1.1	Население	110,3	2648,3	2407,5	889878,4	
		1.2	Бюджет	6,9	165,5	150,5	55617,4	
		1.3	Прочие	20,7	496,6	451,4	166852,2	
3	Технологическая зона №1в	I	**Покупка воды от сторонних источников**	**0,0**	**0,0**	**0,0**	**0,0**	
			ВЗУ № 4 ул. Заречная					
			ВЗУ № 5 ул. Плеханова					80% объема поднятой воды отпущено в сети г. Щелково и 20% в сети населенных пунктов г.о. Лосино-Петровского
			ВЗУ № 1 ул. Циолковского г. Щелково-3					
		ИТОГО	**Технологическая зона №1в**					
		1	**Реализация в том числе:**	**659,8**	**15835,9**	**14396,2**	**5254629,3**	
		1.1	Население	395,9	9501,5	8637,7	3152777,6	
		1.2	Бюджет	66,0	1583,6	1439,6	525462,9	
		1.3	Прочие	197,9	4750,8	4318,9	1576388,8	
4	Технологическая зона №2	I	**Покупка воды от сторонних источников**	**0,0**	**0,0**	**0,0**	**0,0**	
			ВЗУ в районе ОАО «Щелковское РТП»					

№	Технологическая зона №	№	Показатель	Показатель				Примечание
				макс. часовой, м3/час	макс. суточное, м3/сут.	среднесуточное, м3/сут.	Годовой, м3/год	
		1	**Реализация в том числе:**	**20,2**	**485,7**	**441,6**	**161169,9**	
		1.1	Население	16,3	390,3	354,8	129501,1	
		1.2	Бюджет	2,6	62,9	57,2	20887,6	
		1.3	Прочие	1,4	32,5	29,5	10781,3	
5	Технологическая зона №3	I	**Покупка воды от сторонних источников**	**0,0**	**0,0**	**0,0**	**0,0**	
			ВЗУ Радиоцентр № 5					
		1	**Реализация в том числе:**	**2,3**	**54,7**	**49,7**	**18158,1**	
		1.1	Население	1,8	44,0	40,0	14590,2	
		1.2	Бюджет	0,3	7,1	6,4	2353,3	
		1.3	Прочие	0,2	3,7	3,3	1214,6	
6	Технологическая зона №4	I	**Покупка воды от сторонних источников**	**0,0**	**0,0**	**0,0**	**0,0**	
			ВЗУ д. Серково					
		1	**Реализация в том числе:**	**2,6**	**63,0**	**57,3**	**20898,8**	
		1.1	Население	2,1	50,6	46,0	16792,3	
		1.2	Бюджет	0,3	8,2	7,4	2708,5	
		1.3	Прочие	0,2	4,2	3,8	1398,0	
7	Технологическая зона №5	I	**Покупка воды от сторонних источников**	**0,0**	**0,0**	**0,0**	**0,0**	
			ВЗУ ООО "Теплосервис"					
		1	**Реализация в том числе:**	**9,0**	**217,0**	**197,3**	**72007,6**	
		1.1	Население	0,0	0,0	0,0	0,0	
		1.2	Бюджет	0,0	0,0	0,0	0,0	
		1.3	Прочие	9,0	217,0	197,3	72007,6	
8	Технологическая зона №6	I	**Покупка воды от сторонних источников**	**30,9**	**741,0**	**741,0**	**741,0**	
			ВЗУ № 1 ул. Л. Толстого, г.п. Загорянский					
			ВЗУ № 2 ул. Карла Маркса г.п. Загорянский					
			ВЗУ п. Краснознаменский					80% отпущено в г. Щелково и 20% в сети р.п. Загорянский
			ВЗУ ул. Соколовская					
		ИТОГО	**Технологическая зона №6**	0,0	0,0	0,0	0,0	
		I	**Покупка воды от сторонних источников**	**1,3**	**741,0**	**741,0**	**741,0**	
		1	**Реализация в том числе:**	**56,8**	**1923,7**	**1802,0**	**444645,9**	
		1.1	Население	31,2	1058,0	991,1	244555,3	
		1.2	Бюджет	5,7	192,4	180,2	44464,6	
		1.3	Прочие	19,9	673,3	630,7	155626,1	
9	Технологическая зона №7	I	**Покупка воды от сторонних источников**	**0,0**	**0,0**	**0,0**	**0,0**	
			ВЗУ ул. Розы Люксембург, г.п. Загорянский	0,0	0,0	0,0	0,0	
		1	**Реализация в том числе:**	**31,4**	**753,9**	**685,4**	**250164,9**	

№	Технологическая зона №	№	Показатель	Показатель				Примечание
				макс. часовой, м3/час	макс. суточное, м3/сут.	среднесуточное, м3/сут.	Годовой, м3/год	
		1.1	Население	16,4	393,3	357,6	130511,3	
		1.2	Бюджет	15,0	360,0	327,3	119452,4	
		1.3	Прочие	0,0	0,6	0,6	201,2	
10	Технологическая зона №8	I	**Покупка воды от сторонних источников**	**0,0**	**0,0**	**0,0**	**0,0**	
			ВЗУ д. Оболдино ул. Лесная					
		1	**Реализация в том числе:**	**1,5**	**35,3**	**32,1**	**11703,6**	
		1.1	Население	0,8	18,4	16,7	6105,6	
		1.2	Бюджет	0,7	16,8	15,3	5590,6	
		1.3	Прочие	0,0	0,0	0,0	7,5	
11	Технологическая зона №9	I	**Покупка воды от сторонних источников**	**0,0**	**0,0**	**0,0**	**0,0**	
			ВЗУ д. Оболдино	0,0	0,0	0,0	0,0	
		1	**Реализация в том числе:**	**24,4**	**585,8**	**532,5**	**194372,2**	
		1.1	Население	24,4	585,8	532,5	194372,2	
		1.2	Бюджет	0,0	0,0	0,0	0,0	
		1.3	Прочие	0,0	0,0	0,0	0,0	
12	Технологическая зона №10	I	**Покупка воды от сторонних источников**	**0,0**	**0,0**	**0,0**	**0,0**	
			ВЗУ Лосиный Парк-1					
		1	**Реализация в том числе:**	**6,8**	**163,0**	**148,2**	**54096,0**	
		1.1	Население	6,8	163,0	148,2	54096,0	
		1.2	Бюджет	0,0	0,0	0,0	0,0	
		1.3	Прочие	0,0	0,0	0,0	0,0	
13	Технологическая зона №11	I	**Покупка воды от сторонних источников**	**0,0**	**0,0**	**0,0**	**0,0**	
			ВЗУ Лосиный Парк-2					
		1	**Реализация в том числе:**	**7,3**	**174,8**	**158,9**	**58016,0**	
		1.1	Население	7,3	174,8	158,9	58016,0	
		1.2	Бюджет	0,0	0,0	0,0	0,0	
		1.3	Прочие	0,0	0,0	0,0	0,0	
14	Технологическая зона №12	I	**Покупка воды от сторонних источников**	**0,0**	**0,0**	**0,0**	**0,0**	
			ВЗУ №1 р.п. Монино					
		1	**Реализация в том числе:**	**8,7**	**209,7**	**182,0**	**66413,6**	
		1.1	Население	5,1	123,2	106,9	39019,8	
		1.2	Бюджет	2,2	53,2	46,2	16846,4	
		1.3	Прочие	1,4	33,3	28,9	10547,6	
15	Технологическая зона №13	I	**Покупка воды от сторонних источников**	**0,0**	**0,0**	**0,0**	**0,0**	
			ВЗУ №2 р.п. Монино					
		1	**Реализация в том числе:**	**236,0**	**5664,5**	**5044,6**	**1841292,5**	
		1.1	Население	138,7	3328,0	2963,9	1081807,3	
		1.2	Бюджет	59,9	1436,9	1279,6	467059,9	

№	Технологическая зона №	№	Показатель	Показатель				Примечание
				макс. часовой, м3/час	макс. суточное, м3/сут.	среднесуточное, м3/сут.	Годовой, м3/год	
		1.3	Прочие	37,5	899,6	801,2	292425,3	
16	Технологическая зона №14	I	**Покупка воды от сторонних источников**	**0,0**	**0,0**	**0,0**	**0,0**	
			ВЗУ р.п. Монино (больничный комплекс)					
		1	**Реализация в том числе:**	**1,9**	**45,0**	**40,9**	**14921,3**	
		1.1	Население	0,0	0,2	0,2	66,4	
		1.2	Бюджет	1,9	44,8	40,7	14854,9	
		1.3	Прочие	0,0	0,0	0,0	0,0	
17	Технологическая зона №15	I	**Покупка воды от сторонних источников**	**0,0**	**0,0**	**0,0**	**0,0**	
			ВЗУ д. Долгое Ледово					
		1	**Реализация в том числе:**	**0,5**	**12,3**	**11,1**	**4065,3**	
		1.1	Население	0,4	10,7	9,7	3547,8	
		1.2	Бюджет	0,1	1,4	1,3	465,4	
		1.3	Прочие	0,0	0,2	0,1	52,1	
18	Технологическая зона №16	I	**Покупка воды от сторонних источников**	**0,0**	**0,0**	**0,0**	**0,0**	
			ВЗУ д. Долгое Ледово на территории базы ИФЗ					
		1	**Реализация в том числе:**	**4,5**	**107,8**	**98,0**	**35769,6**	
		1.1	Население	3,9	94,1	85,5	31216,3	
		1.2	Бюджет	0,5	12,3	11,2	4095,0	
		1.3	Прочие	0,1	1,4	1,3	458,2	
19	Технологическая зона №17	I	**Покупка воды от сторонних источников**	**0,0**	**0,0**	**0,0**	**0,0**	
			ВЗУ д. Долгое Ледово на территории ГОУСПОМО «МОСК»					
		1	**Реализация в том числе:**	**3,1**	**73,5**	**66,8**	**24398,1**	
		1.1	Население	2,7	64,2	58,3	21292,4	
		1.2	Бюджет	0,4	8,4	7,7	2793,2	
		1.3	Прочие	0,0	0,9	0,9	312,6	
20	Технологическая зона №18	I	**Покупка воды от сторонних источников**	**0,0**	**0,0**	**0,0**	**0,0**	
			ВЗУ ул. Юбилейная д. Медвежьи Озера					Опускает холодную воду в г. Новый городок и в д. Медвежьи Озера
		1	**Реализация в том числе:**	**44,9**	**1076,8**	**978,9**	**357291,0**	
		1.1	Население	39,2	939,7	854,3	311809,9	
		1.2	Бюджет	5,1	123,3	112,1	40904,0	
		1.3	Прочие	0,6	13,8	12,5	4577,0	
21	Технологическая зона №19	I	**Покупка воды от сторонних источников**	**0,0**	**0,0**	**0,0**	**0,0**	
			ВЗУ д. Шевелкино					В 2020 году не работает т.к. подключён один

№	Технологическая зона №	№	Показатель	Показатель				Примечание
				макс. часовой, м3/час	макс. суточное, м3/сут.	среднесуточное, м3/сут.	Годовой, м3/год	
								жилой дом (ИЖС)
		1	**Реализация в том числе:**	**0,0**	**0,0**	**0,0**	**0,0**	
		1.1	Население	0,0	0,0	0,0	0,0	
		1.2	Бюджет	0,0	0,0	0,0	0,0	
		1.3	Прочие	0,0	0,0	0,0	0,0	
22	Технологическая зона №20	I	**Покупка воды от сторонних источников**	**0,0**	**0,0**	**0,0**	**0,0**	
			ВЗУ п. Литвиново					
		1	**Реализация в том числе:**	**22,9**	**548,9**	**499,0**	**182137,5**	
		1.1	Население	17,5	420,3	382,1	139471,7	
		1.2	Бюджет	5,1	122,7	111,6	40727,3	
		1.3	Прочие	0,2	5,8	5,3	1938,4	
23	Технологическая зона №21	I	**Покупка воды от сторонних источников**	**0,0**	**0,0**	**0,0**	**0,0**	
			ВЗУ д. Сукманиха (больничный комплекс)					
		1	**Реализация в том числе:**	**2,3**	**54,8**	**49,8**	**18175,1**	
		1.1	Население	1,7	41,9	38,1	13917,6	
		1.2	Бюджет	0,5	12,2	11,1	4064,1	
		1.3	Прочие	0,0	0,6	0,5	193,4	
24	Технологическая зона №22	I	**Покупка воды от сторонних источников**	**0,0**	**0,0**	**0,0**	**0,0**	
			ВЗУ с. Трубино					
		1	**Реализация в том числе:**	**11,0**	**264,2**	**240,2**	**89880,4**	
		1.1	Население	8,4	202,3	183,9	68825,8	
		1.2	Бюджет	2,5	59,1	53,7	20097,9	
		1.3	Прочие	0,1	2,8	2,6	956,6	
25	Технологическая зона №23	I	**Покупка воды от сторонних источников**	**0,0**	**0,0**	**0,0**	**0,0**	
			ВЗУ п. Клюквенный					
		1	**Реализация в том числе:**	**4,5**	**107,1**	**97,4**	**35542,0**	
		1.1	Население	3,5	84,5	76,9	28053,2	
		1.2	Бюджет	0,9	22,2	20,1	7350,4	
		1.3	Прочие	0,0	0,4	0,4	138,5	
26	Технологическая зона №24	I	**Покупка воды от сторонних источников**	**0,0**	**0,0**	**0,0**	**0,0**	
			ВЗУ д. Огуднево					
		1	**Реализация в том числе:**	**7,6**	**182,3**	**165,8**	**60503,7**	
		1.1	Население	6,0	143,9	130,8	47755,3	
		1.2	Бюджет	1,6	37,7	34,3	12512,9	
		1.3	Прочие	0,0	0,7	0,6	235,8	
27	Технологическая зона №25	I	**Покупка воды от сторонних источников**	**0,0**	**0,0**	**0,0**	**0,0**	
			ВЗУ Петровской фабрики					
		1	**Реализация в том числе:**	**12,9**	**309,2**	**281,1**	**102608,6**	

№	Технологическая зона №	№	Показатель	Показатель				Примечание
				макс. часовой, м3/час	макс. суточное, м3/сут.	среднесуточное, м3/сут.	Годовой, м3/год	
		1.1	Население	10,2	244,1	221,9	80988,4	
		1.2	Бюджет	2,7	64,0	58,1	21220,5	
		1.3	Прочие	0,1	1,2	1,1	399,8	
28	Технологическая зона №26	I	**Покупка воды от сторонних источников**	**0,0**	**0,0**	**0,0**	**0,0**	
			ВЗУ д. Гребнево					
		1	**Реализация в том числе:**	**8,8**	**210,7**	**191,5**	**69906,4**	
		1.1	Население	8,6	206,4	187,6	68481,0	
		1.2	Бюджет	0,2	4,3	3,9	1425,4	
		1.3	Прочие	0,0	0,0	0,0	0,0	
29	Технологическая зона №27	I	**Покупка воды от сторонних источников**	**0,0**	**0,0**	**0,0**	**0,0**	
			ВЗУ д. Новая Слобода					
		1	**Реализация в том числе:**	**0,1**	**2,2**	**2,0**	**733,2**	
		1.1	Население	0,1	2,2	2,0	718,2	
		1.2	Бюджет	0,0	0,0	0,0	14,9	
		1.3	Прочие	0,0	0,0	0,0	0,0	
30	Технологическая зона №28	I	**Покупка воды от сторонних источников**	**0,0**	**0,0**	**0,0**	**0,0**	
			ВЗУ д. Старая Слобода					
		1	**Реализация в том числе:**	**1,2**	**29,3**	**26,6**	**9724,6**	
		1.1	Население	1,2	28,7	26,1	9526,3	
		1.2	Бюджет	0,0	0,6	0,5	198,3	
		1.3	Прочие	0,0	0,0	0,0	0,0	
31	Технологическая зона №29	I	**Покупка воды от сторонних источников**	**0,0**	**0,0**	**0,0**	**0,0**	
			ВЗУ д. Булаково					
		1	**Реализация в том числе:**	**0,6**	**14,2**	**12,9**	**4697,2**	
		1.1	Население	0,4	9,2	8,4	3058,2	
		1.2	Бюджет	0,0	0,0	0,0	0,0	
		1.3	Прочие	0,2	4,9	4,5	1639,0	
32	Технологическая зона №30	I	**Покупка воды от сторонних источников**	**0,0**	**0,0**	**0,0**	**0,0**	
			ВЗУ д. Еремино					
		1	**Реализация в том числе:**	**3,4**	**81,3**	**73,9**	**26984,7**	
		1.1	Население	2,2	52,6	47,8	17451,5	
		1.2	Бюджет	0,0	0,5	0,5	180,2	
		1.3	Прочие	1,2	28,2	25,6	9353,0	
33	Технологическая зона №31	I	**Покупка воды от сторонних источников**	**0,0**	**0,0**	**0,0**	**0,0**	
			ВЗУ д. Костыши					
		1	**Реализация в том числе:**	**0,2**	**3,9**	**3,5**	**1280,1**	
		1.1	Население	0,1	2,5	2,3	831,0	
		1.2	Бюджет	0,0	0,0	0,0	0,0	

№	Технологическая зона №	№	Показатель	Показатель				Примечание
				макс. часовой, м3/час	макс. суточное, м3/сут.	среднесуточное, м3/сут.	Годовой, м3/год	
		1.3	Прочие	0,1	1,4	1,2	449,1	
34	Технологическая зона №32	I	**Покупка воды от сторонних источников**	**0,0**	**0,0**	**0,0**	**0,0**	
			ВЗУ с. Рязанцы					
		1	**Реализация в том числе:**	**0,4**	**9,7**	**8,8**	**3230,0**	
		1.1	Население	0,3	6,3	5,8	2102,9	
		1.2	Бюджет	0,0	0,0	0,0	0,0	
		1.3	Прочие	0,1	3,4	3,1	1127,1	
35	Технологическая зона №33	I	**Покупка воды от сторонних источников**	**0,0**	**0,0**	**0,0**	**0,0**	
			ВЗУ д. Старопареево					
		1	**Реализация в том числе:**	**0,9**	**20,8**	**18,9**	**6904,0**	
		1.1	Население	0,6	13,5	12,3	4495,0	
		1.2	Бюджет	0,0	0,0	0,0	0,0	
		1.3	Прочие	0,3	7,3	6,6	2409,1	
36	Технологическая зона №34	I	**Покупка воды от сторонних источников**	**0,0**	**0,0**	**0,0**	**0,0**	
			ВЗУ-1, п.Фряново, мкр.1, ул.Первомайская					
		1	**Реализация в том числе:**	**25,8**	**619,6**	**559,2**	**204108,8**	
		1.1	Население	15,5	373,2	373,2	136203,6	
		1.2	Бюджет	8,9	8,9	8,9	3258,2	
		1.3	Прочие	1,3	237,5	177,1	64647,0	
37	Технологическая зона №35	I	**Покупка воды от сторонних источников**	**0,0**	**0,0**	**0,0**	**0,0**	
			ВЗУ-2, п.Фряново, ул.Парковая					
		1	**Реализация в том числе:**	**11,5**	**276,9**	**235,6**	**86000,0**	
		1.1	Население	6,6	159,4	159,4	58193,7	
		1.2	Бюджет	4,4	4,4	4,4	1606,0	
		1.3	Прочие	0,5	113,1	71,8	26200,3	
38	Технологическая зона №36	I	**Покупка воды от сторонних источников**	**0,0**	**0,0**	**0,0**	**0,0**	
			ВЗУ-3, п.Фряново, мкр.2, ул.Молодежная					
		1	**Реализация в том числе:**	**77,7**	**1865,1**	**1667,4**	**608601,0**	
		1.1	Население	37,1	890,2	890,2	324930,8	
		1.2	Бюджет	35,0	35,0	35,0	12763,3	
		1.3	Прочие	5,7	939,9	742,2	270906,9	
39	Технологическая зона №37	I	**Покупка воды от сторонних источников**	**0,0**	**0,0**	**0,0**	**0,0**	
			ВЗУ д. Хлепетово					
		1	**Реализация в том числе:**	**0,4**	**9,0**	**8,2**	**2983,7**	
		1.1	Население	0,2	5,9	5,3	1942,6	
		1.2	Бюджет	0,0	0,0	0,0	0,0	
		1.3	Прочие	0,1	3,1	2,9	1041,2	
40	Технологичес	I	**Покупка воды от сторонних источников**	**0,0**	**0,0**	**0,0**	**0,0**	

№	Технологическая зона №	№	Показатель	Показатель				Примечание
				макс. часовой, м3/час	макс. суточное, м3/сут.	среднесуточное, м3/сут.	Годовой, м3/год	
	кая зона №38		**ВЗУ д. Большие Жеребцы мкр. Восточный**					
		1	**Реализация в том числе:**	**11,4**	**273,8**	**248,9**	**90861,5**	
		1.1	Население	11,4	273,8	248,9	90861,6	
		1.2	Бюджет	0,0	0,0	0,0	0,0	
		1.3	Прочие	0,0	0,0	0,0	0,0	
41	Технологическая зона №39	I	**Покупка воды от сторонних источников**	**0,0**	**0,0**	**0,0**	**0,0**	
			ВЗУ д. Богослово					
		1	**Реализация в том числе:**	**6,1**	**147,0**	**133,7**	**48786,2**	
		1.1	Население	6,0	144,1	131,0	47810,5	
		1.2	Бюджет	0,0	0,0	0,0	0,0	
		1.3	Прочие	0,1	2,9	2,7	975,7	
	ИТОГО	I	**Покупка воды от сторонних источников**	**175,9**	**4931,4**	**4550,4**	**1391176,0**	
		1	**Реализация в том числе:**	**1755,2**	**42672,5**	**38329,3**	**14076086,5**	
		1.1	Население	1112,6	**27003,1**	**24427,1**	**8981220,7**	
		1.2	Бюджет	257,9	5133,4	4612,1	1691583,6	
		1.3	Прочие	384,7	10536,0	9290,1	3403283,8	

2.2.3.6 Сведения о фактическом потреблении питьевой воды, исходя из статистических данных, по группам потребителей в зонах территориального деления городского округа

Сведения о фактическом потреблении питьевой воды по группам потребителей в зонах территориального деления г.о. Щелково представлены в таблице 2.13.

Таблица 2.13 – Фактическое потребление питьевой воды по группам потребителей (с учетом ГВС) в зонах территориального деления г.о. Щелково

№	Наименование населенного пункта	Технологическая зона №	№№	Тип потребителя	Показатель			
					макс. часовой, м3/час	макс. суточное, м3/сут.	среднесуточное, м3/сут.	Годовой, м3/год
1	г. Щелково	Технологические зоны 1а, 1б, 1в, 2, 3, 5 ВЗУ № 3 ул. Центральная, ВЗУ №1 п. Краснознаменский, ВЗУ п. Краснознаменский, ВНС-6 (покупка от ГУП МО «КС МО» «ВСВ»), ВЗУ №1 "Щелково-7" ул. Неделина, ВЗУ № 4 ул. Заречная, ВЗУ № 5 ул. Плеханова, ВЗУ № 1 ул. Циолковского г. Щелково-3, ВЗУ в районе ОАО «Щелковское РТП», ВЗУ Радиоцентр № 5, ВЗУ ООО "Теплосервис"	1	**Реализация в том числе:**	**1115,3**	**26753,4**	**23966,1**	**9044388,9**
			2	Население	695,9	16693,9	14963,2	5642393,2
			3	Бюджет	104,4	2504,1	2241,0	846929,2
			4	Прочие	315,0	7555,4	6762,0	2555067,5
2	д. Серково	Технологическая зона №4 ВЗУ д. Серково	1	**Реализация в том числе:**	**2,6**	**63,0**	**57,3**	**20898,8**
			2	Население	2,1	50,6	46,0	16792,3
			3	Бюджет	0,3	8,2	7,4	2708,5
			4	Прочие	0,2	4,2	3,8	1398,0
3	дп. Загорянский и п. Краснознаменский	Технологические зоны 1а, №6 и №7 ВЗУ № 1 ул. Л. Толстого, г.п. Загорянский, ВЗУ № 2 ул. Карла Маркса г.п. Загорянский, ВЗУ п. Краснознаменский, ВЗУ ул. Соколовская , ВЗУ ул. Розы Люксембург, г.п. Загорянский	1	**Реализация в том числе:**	**88,2**	**2677,6**	**2487,4**	**694810,8**
			2	Население	47,6	1451,3	1348,7	375066,6
			3	Бюджет	20,7	552,4	507,5	163917,0
			4	Прочие	19,9	673,9	631,2	155827,3
4	д. Оболдино	Технологическая зона №8 ВЗУ д. Оболдино ул. Лесная	1	**Реализация в том числе:**	**1,5**	**35,3**	**32,1**	**11703,6**
			2	Население	0,8	18,4	16,7	6105,6
			3	Бюджет	0,7	16,8	15,3	5590,6
			4	Прочие	0,0	0,0	0,0	7,5
5	кп. Лосиный остров – 1, д.Оболдино, ул.Радужная, кп. Лосиный остров – 2, кп. Варежки-2	Технологическая зона №9 ВЗУ д. Оболдино	1	**Реализация в том числе:**	**24,4**	**585,8**	**532,5**	**194372,2**
			2	Население	24,4	585,8	532,5	194372,2
			3	Бюджет				
			4	Прочие				
6	кп.Лосиный парк-1, кп. Лесной, кп. ВИП	Технологическая зона №10 ВЗУ Лосиный Парк-1	1	**Реализация в том числе:**	**6,8**	**163,0**	**148,2**	**54096,0**
			2	Население	6,8	163,0	148,2	54096,0
			3	Бюджет				
			4	Прочие				
7	кп. Лосиный парк-2,ул., кп. Заповедный	Технологическая зона №11 ВЗУ Лосиный Парк-2	1	**Реализация в том числе:**	**7,3**	**174,8**	**158,9**	**58016,0**
			2	Население	7,3	174,8	158,9	58016,0

№	Наименование населенного пункта	Технологическая зона №	№№	Тип потребителя	Показатель			
					макс. часовой, м3/час	макс. суточное, м3/сут.	среднесуточное, м3/сут.	Годовой, м3/год
	парк – 1, 2, кп. Загорянка парк, кп. Варежки-1		3	Бюджет				
			4	Прочие				
8	р.п. Монино	Технологическая зона №12, 13, 14 ВЗУ №1 р.п. Монино, ВЗУ №2 р.п. Монино, ВЗУ №1 р.п. Монино (больничный комплекс)	1	**Реализация в том числе:**	**246,6**	**5919,2**	**5267,5**	**1922627,4**
			2	Население	143,8	3451,5	3070,9	1120893,5
			3	Бюджет	64,0	1534,8	1366,5	498761,1
			4	Прочие	38,9	932,9	830,1	302972,8
9	д. Долгое Лёдово	Технологическая зона №15, 16, 17 ВЗУ д. Долгое Ледово, ВЗУ д. Долгое Ледово на территории базы ИФЗ, ВЗУ д. Долгое Ледово на территории ГОУСПОМО «МОСК»	1	**Реализация в том числе:**	**8,1**	**193,6**	**176,0**	**64233,1**
			2	Население	7,0	168,9	153,6	56056,5
			3	Бюджет	0,9	22,2	20,1	7353,6
			4	Прочие	0,1	2,5	2,3	822,9
10	д. Медвежьи Озёра и г. Новый городок	Технологическая зона №18 ВЗУ ул. Юбилейная д. Медвежьи Озера	1	**Реализация в том числе:**	**44,9**	**1076,8**	**978,9**	**357291,0**
			2	Население	39,2	939,7	854,3	311809,9
			3	Бюджет	5,1	123,3	112,1	40904,0
			4	Прочие	0,6	13,8	12,5	4577,0
11	д. Шевелкино	Технологическая зона №19 ВЗУ д. Шевелкино	1	**Реализация в том числе:**				
			2	Население				
			3	Бюджет				
			4	Прочие				
12	п. Литвиново	Технологическая зона №20 ВЗУ п. Литвиново	1	**Реализация в том числе:**	**22,9**	**548,9**	**499,0**	**182137,5**
			2	Население	17,5	420,3	382,1	139471,7
			3	Бюджет	5,1	122,7	111,6	40727,3
			4	Прочие	0,2	5,8	5,3	1938,4
13	д. Сукманиха	Технологическая зона №21 ВЗУ д. Сукманиха (больничный комплекс)	1	**Реализация в том числе:**	**2,3**	**54,8**	**49,8**	**18175,1**
			2	Население	1,7	41,9	38,1	13917,6
			3	Бюджет	0,5	12,2	11,1	4064,1
			4	Прочие	0,0	0,6	0,5	193,4
14	с. Трубино	Технологическая зона №22 ВЗУ с. Трубино	1	**Реализация в том числе:**	**11,0**	**264,2**	**240,2**	**89880,4**
			2	Население	8,4	202,3	183,9	68825,8
			3	Бюджет	2,5	59,1	53,7	20097,9
			4	Прочие	0,1	2,8	2,6	956,6
15	п. Клюквенный	Технологическая зона №23 ВЗУ п. Клюквенный	1	**Реализация в том числе:**	**4,5**	**107,1**	**97,4**	**35542,0**
			2	Население	3,5	84,5	76,9	28053,2
			3	Бюджет	0,9	22,2	20,1	7350,4
			4	Прочие	0,0	0,4	0,4	138,5
16	д. Огуднево	Технологическая зона №24 ВЗУ д. Огуднево	1	**Реализация в том числе:**	**7,6**	**182,3**	**165,8**	**60503,7**
			2	Население	6,0	143,9	130,8	47755,3
			3	Бюджет	1,6	37,7	34,3	12512,9

№	Наименование населенного пункта	Технологическая зона №	№№	Тип потребителя	Показатель			
					макс. часовой, м3/час	макс. суточное, м3/сут.	среднесуточное, м3/сут.	Годовой, м3/год
			4	Прочие	0,0	0,7	0,6	235,8
17	с. Петровское	Технологическая зона №25 ВЗУ Петровской фабрики	1	**Реализация в том числе:**	**12,9**	**309,2**	**281,1**	**102608,6**
			2	Население	10,2	244,1	221,9	80988,4
			3	Бюджет	2,7	64,0	58,1	21220,5
			4	Прочие	0,1	1,2	1,1	399,8
18	д. Гребнево	Технологическая зона №26 ВЗУ д. Гребнево	1	**Реализация в том числе:**	**8,8**	**210,7**	**191,5**	**69906,4**
			2	Население	8,6	206,4	187,6	68481,0
			3	Бюджет	0,2	4,3	3,9	1425,4
			4	Прочие				
19	д. Новая Слобода	Технологическая зона №27 ВЗУ д. Новая Слобода	1	**Реализация в том числе:**	**0,1**	**2,2**	**2,0**	**733,2**
			2	Население	0,1	2,2	2,0	718,2
			3	Бюджет	0,0	0,0	0,0	14,9
			4	Прочие				
20	д. Старая Слобода	Технологическая зона №28 ВЗУ д. Старая Слобода	1	**Реализация в том числе:**	**1,2**	**29,3**	**26,6**	**9724,6**
			2	Население	1,2	28,7	26,1	9526,3
			3	Бюджет	0,0	0,6	0,5	198,3
			4	Прочие				
21	д. Булаково	Технологическая зона №29 ВЗУ д. Булаково	1	**Реализация в том числе:**	**0,6**	**14,2**	**12,9**	**4697,2**
			2	Население	0,4	9,2	8,4	3058,2
			3	Бюджет				
			4	Прочие	0,2	4,9	4,5	1639,0
22	д. Ерёмино	Технологическая зона №30 ВЗУ д. Еремино	1	**Реализация в том числе:**	**3,4**	**81,3**	**73,9**	**26984,7**
			2	Население	2,2	52,6	47,8	17451,5
			3	Бюджет	0,0	0,5	0,5	180,2
			4	Прочие	1,2	28,2	25,6	9353,0
23	д. Костыши	Технологическая зона №31 ВЗУ д. Костыши	1	**Реализация в том числе:**	**0,2**	**3,9**	**3,5**	**1280,1**
			2	Население	0,1	2,5	2,3	831,0
			3	Бюджет				
			4	Прочие	0,1	1,4	1,2	449,1
24	с. Рязанцы	Технологическая зона №32 ВЗУ с. Рязанцы	1	**Реализация в том числе:**	**0,4**	**9,7**	**8,8**	**3230,0**
			2	Население	0,3	6,3	5,8	2102,9
			3	Бюджет				
			4	Прочие	0,1	3,4	3,1	1127,1
25	д. Старопареево	Технологическая зона №33 ВЗУ д. Старопареево	1	**Реализация в том числе:**	**0,9**	**20,8**	**18,9**	**6904,0**
			2	Население	0,6	13,5	12,3	4495,0
			3	Бюджет				
			4	Прочие	0,3	7,3	6,6	2409,1
26	рп. Фряново	Технологическая зона №34, 35, 36	1	**Реализация в том числе:**	**115,1**	**2761,6**	**2462,2**	**898709,8**

№	Наименование населенного пункта	Технологическая зона №	№№	Тип потребителя	Показатель			
					макс. часовой, м3/час	макс. суточное, м3/сут.	среднесуточное, м3/сут.	Годовой, м3/год
		ВЗУ-1, п.Фряново, мкр.1, ул.Первомайская, ВЗУ-2, п.Фряново, ул.Парковая, ВЗУ-3, п.Фряново, мкр.2, ул.Молодежная	2	Население	59,3	1422,8	1422,8	519328,1
			3	Бюджет	48,3	48,3	48,3	17627,5
			4	Прочие	7,5	1290,5	991,1	361754,2
27	д. Хлепетово	Технологическая зона №37 ВЗУ д. Хлепетово	1	**Реализация в том числе:**	**0,4**	**9,0**	**8,2**	**2983,7**
			2	Население	0,2	5,9	5,3	1942,6
			3	Бюджет				
			4	Прочие	0,1	3,1	2,9	1041,2
28	д. Большие Жеребцы мкр. Восточный	Технологическая зона №38 ВЗУ д. Большие Жеребцы мкр. Восточный	1	**Реализация в том числе:**	**11,4**	**273,8**	**248,9**	**90861,5**
			2	Население	11,4	273,8	248,9	90861,6
			3	Бюджет				
			4	Прочие				
29	д. Богослово	Технологическая зона №39 ВЗУ д. Богослово	1	**Реализация в том числе:**	**6,1**	**147,0**	**133,7**	**48786,2**
			2	Население	6,0	144,1	131,0	47810,5
			3	Бюджет				
			4	Прочие	0,1	2,9	2,7	975,7
		ИТОГО	1	**Реализация в том числе:**	**1755,2**	**42672,5**	**38329,3**	**14076086,5**
			2	Население	1112,6	27003,1	24427,1	8981220,7
			3	Бюджет	257,9	5133,4	4612,1	1691583,6
			4	Прочие	384,7	10536,0	9290,1	3403283,8

2.2.3.7 Обеспеченность населения услугами централизованного питьевого водоснабжения в городском округе

Общая численность населения проживающего в населенных пунктах, получающего централизовано питьевую воду от источников централизованного водоснабжения, составляет около 90% от общего числа проживающих на территории г.о Щелково, что соответствует 170,66 тыс. человек., а также с учетом жителей коттеджных поселков численность соответствующего населения составляет 179,2 тыс. чел. или 91 % от общего числа проживающих на территории г.о Щелково

Таблица 2.14 –Обеспеченность населения услугами централизованного питьевого водоснабжения в г.о. Щелково по населенным пунктам

№	Наименование населенного пункта	Показатель	2020
1	д. Аксёново	Численность населения, чел.	161
		Население обеспеченное централизованным водоснабжением, чел.	0
		Отношение, %	0%
2	д. Аксиньино	Численность населения, чел.	111
		Население обеспеченное централизованным водоснабжением, чел.	0
		Отношение, %	0%
3	д. Алмазово	Численность населения, чел.	89
		Население обеспеченное централизованным водоснабжением, чел.	0
		Отношение, %	0%
4	д. Афанасово	Численность населения, чел.	13
		Население обеспеченное централизованным водоснабжением, чел.	0
		Отношение, %	0%
5	д. Байбаки	Численность населения, чел.	72
		Население обеспеченное централизованным водоснабжением, чел.	0
		Отношение, %	0%
6	д. Бартеньки	Численность населения, чел.	6
		Население обеспеченное централизованным водоснабжением, чел.	0
		Отношение, %	0%
7	д. Бобры	Численность населения, чел.	1
		Население обеспеченное централизованным водоснабжением, чел.	0
		Отношение, %	0%
8	д. Богослово	Численность населения, чел.	614
		Население обеспеченное централизованным водоснабжением, чел.	356
		Отношение, %	58%
9	д. Большие Жеребцы мкр. Восточный	Численность населения, чел.	50
		Население обеспеченное централизованным водоснабжением, чел.	900
		Отношение, %	1800%
10	д. Большие Петрищи	Численность населения, чел.	31
		Население обеспеченное централизованным водоснабжением, чел.	0
		Отношение, %	0%
11	д. Борисовка	Численность населения, чел.	10
		Население обеспеченное централизованным водоснабжением, чел.	0
		Отношение, %	0%
12	д. Булаково	Численность населения, чел.	158
		Население обеспеченное централизованным водоснабжением, чел.	58

№	Наименование населенного пункта	Показатель	2020
		Отношение, %	37%
13	д. Васильевское	Численность населения, чел.	61
		Население обеспеченное централизованным водоснабжением, чел.	0
		Отношение, %	0%
14	д. Воря-Богородское	Численность населения, чел.	121
		Население обеспеченное централизованным водоснабжением, чел.	0
		Отношение, %	0%
15	д. Вторая Алексеевка	Численность населения, чел.	19
		Население обеспеченное централизованным водоснабжением, чел.	0
		Отношение, %	0%
16	д. Глазуны	Численность населения, чел.	17
		Население обеспеченное централизованным водоснабжением, чел.	0
		Отношение, %	0%
17	д. Головино	Численность населения, чел.	224
		Население обеспеченное централизованным водоснабжением, чел.	0
		Отношение, %	0%
18	д. Горбуны	Численность населения, чел.	49
		Население обеспеченное централизованным водоснабжением, чел.	0
		Отношение, %	0%
19	д. Гребнево	Численность населения, чел.	1484
		Население обеспеченное централизованным водоснабжением, чел.	1113
		Отношение, %	75%
20	д. Долгое Лёдово	Численность населения, чел.	839
		Население обеспеченное централизованным водоснабжением, чел.	545
		Отношение, %	65%
21	д. Дуброво	Численность населения, чел.	37
		Население обеспеченное централизованным водоснабжением, чел.	0
		Отношение, %	0%
22	с. Душоново	Численность населения, чел.	223
		Население обеспеченное централизованным водоснабжением, чел.	0
		Отношение, %	0%
23	д. Ерёмино	Численность населения, чел.	164
		Население обеспеченное централизованным водоснабжением, чел.	55
		Отношение, %	34%
24	д. Ескино	Численность населения, чел.	39
		Население обеспеченное централизованным водоснабжением, чел.	0
		Отношение, %	0%
25	р.п. Загорянский	Численность населения, чел.	7904
		Население обеспеченное централизованным водоснабжением, чел.	5930
		Отношение, %	75%
26	д. Здехово	Численность населения, чел.	62
		Население обеспеченное централизованным водоснабжением, чел.	0
		Отношение, %	0%
27	д. Каблуково	Численность населения, чел.	135
		Население обеспеченное централизованным	0

№	Наименование населенного пункта	Показатель	2020
		водоснабжением, чел.	
		Отношение, %	0%
28	д. Камшиловка	Численность населения, чел.	5
		Население обеспеченное централизованным водоснабжением, чел.	0
		Отношение, %	0%
29	д. Кишкино	Численность населения, чел.	11
		Население обеспеченное централизованным водоснабжением, чел.	0
		Отношение, %	0%
30	п. Клюквенный	Численность населения, чел.	555
		Население обеспеченное централизованным водоснабжением, чел.	361
		Отношение, %	65%
31	д. Козино	Численность населения, чел.	14
		Население обеспеченное централизованным водоснабжением, чел.	0
		Отношение, %	0%
32	д. Коняево	Численность населения, чел.	3
		Население обеспеченное централизованным водоснабжением, чел.	0
		Отношение, %	0%
33	д. Корякино	Численность населения, чел.	26
		Население обеспеченное централизованным водоснабжением, чел.	0
		Отношение, %	0%
34	д. Костыши	Численность населения, чел.	88
		Население обеспеченное централизованным водоснабжением, чел.	31
		Отношение, %	35%
35	д. Костюнино	Численность населения, чел.	7
		Население обеспеченное централизованным водоснабжением, чел.	0
		Отношение, %	0%
36	п. Краснознаменский	Численность населения, чел.	1477
		Население обеспеченное централизованным водоснабжением, чел.	1034
		Отношение, %	70%
37	д. Лёдово	Численность населения, чел.	77
		Население обеспеченное централизованным водоснабжением, чел.	0
		Отношение, %	0%
38	п. Лесные Поляны	Численность населения, чел.	226
		Население обеспеченное централизованным водоснабжением, чел.	0
		Отношение, %	0%
39	п. Литвиново	Численность населения, чел.	2464
		Население обеспеченное централизованным водоснабжением, чел.	1848
		Отношение, %	75%
40	д. Маврино	Численность населения, чел.	15
		Население обеспеченное централизованным водоснабжением, чел.	0
		Отношение, %	0%
41	д. Малые Жеребцы	Численность населения, чел.	24
		Население обеспеченное централизованным водоснабжением, чел.	0
		Отношение, %	0%
42	д. Малые Петрищи	Численность населения, чел.	81

№	Наименование населенного пункта	Показатель	2020
		Население обеспеченное централизованным водоснабжением, чел.	0
		Отношение, %	0%
43	д. Машино	Численность населения, чел.	4
		Население обеспеченное централизованным водоснабжением, чел.	0
		Отношение, %	0%
44	д. Медвежьи Озёра	Численность населения, чел.	4154
		Население обеспеченное централизованным водоснабжением, чел.	2908
		Отношение, %	70%
45	д. Мишнево	Численность населения, чел.	217
		Население обеспеченное централизованным водоснабжением, чел.	0
		Отношение, %	0%
46	д. Могутово	Численность населения, чел.	10
		Население обеспеченное централизованным водоснабжением, чел.	0
		Отношение, %	0%
47	р.п. Монино	Численность населения, чел.	20532
		Население обеспеченное централизованным водоснабжением, чел.	20121
		Отношение, %	98%
48	д. Моносеево	Численность населения, чел.	41
		Население обеспеченное централизованным водоснабжением, чел.	0
		Отношение, %	0%
49	д. Мосальское	Численность населения, чел.	12
		Население обеспеченное централизованным водоснабжением, чел.	0
		Отношение, %	0%
50	д. Набережная	Численность населения, чел.	314
		Население обеспеченное централизованным водоснабжением, чел.	0
		Отношение, %	0%
51	д. Назимиха	Численность населения, чел.	127
		Население обеспеченное централизованным водоснабжением, чел.	0
		Отношение, %	0%
52	д. Никифорово	Численность населения, чел.	137
		Население обеспеченное централизованным водоснабжением, чел.	0
		Отношение, %	0%
53	д. Новая Слобода	Численность населения, чел.	118
		Население обеспеченное централизованным водоснабжением, чел.	77
		Отношение, %	65%
54	д. Ново	Численность населения, чел.	267
		Население обеспеченное централизованным водоснабжением, чел.	0
		Отношение, %	0%
55	д. Новопареево	Численность населения, чел.	88
		Население обеспеченное централизованным водоснабжением, чел.	0
		Отношение, %	0%
56	д. Новофрязино	Численность населения, чел.	280
		Население обеспеченное централизованным водоснабжением, чел.	0
		Отношение, %	0%

№	Наименование населенного пункта	Показатель	2020
57	п. Новый городок	Численность населения, чел.	2718
		Население обеспеченное централизованным водоснабжением, чел.	1580
		Отношение, %	58%
58	д. Оболдино	Численность населения, чел.	321
		Население обеспеченное централизованным водоснабжением, чел.	305
		Отношение, %	95%
59	п. Образцово	Численность населения, чел.	88
		Население обеспеченное централизованным водоснабжением, чел.	0
		Отношение, %	0%
60	д. Огуднево	Численность населения, чел.	1155
		Население обеспеченное централизованным водоснабжением, чел.	751
		Отношение, %	65%
61	д. Орлово	Численность населения, чел.	60
		Население обеспеченное централизованным водоснабжением, чел.	0
		Отношение, %	0%
62	д. Первая Алексеевка	Численность населения, чел.	55
		Население обеспеченное централизованным водоснабжением, чел.	0
		Отношение, %	0%
63	с. Петровское	Численность населения, чел.	865
		Население обеспеченное централизованным водоснабжением, чел.	562
		Отношение, %	65%
64	п. п. Огудневского лесничества	Численность населения, чел.	27
		Население обеспеченное централизованным водоснабжением, чел.	0
		Отношение, %	0%
65	д. Протасово	Численность населения, чел.	190
		Население обеспеченное централизованным водоснабжением, чел.	0
		Отношение, %	0%
66	с. Рязанцы	Численность населения, чел.	57
		Население обеспеченное централизованным водоснабжением, чел.	21
		Отношение, %	37%
67	д. Сабурово	Численность населения, чел.	59
		Население обеспеченное централизованным водоснабжением, чел.	0
		Отношение, %	0%
68	д. Серково	Численность населения, чел.	263
		Население обеспеченное централизованным водоснабжением, чел.	171
		Отношение, %	65%
69	д. Соколово	Численность населения, чел.	307
		Население обеспеченное централизованным водоснабжением, чел.	0
		Отношение, %	0%
70	д. Старая Слобода	Численность населения, чел.	158
		Население обеспеченное централизованным водоснабжением, чел.	103
		Отношение, %	65%
71	д. Старопареево	Численность населения, чел.	127
		Население обеспеченное централизованным водоснабжением, чел.	43

№	Наименование населенного пункта	Показатель	2020
		Отношение, %	34%
72	д. Степаньково	Численность населения, чел.	3
		Население обеспеченное централизованным водоснабжением, чел.	0
		Отношение, %	0%
73	д. Сукманиха	Численность населения, чел.	201
		Население обеспеченное централизованным водоснабжением, чел.	76
		Отношение, %	38%
74	д. Супонево	Численность населения, чел.	146
		Население обеспеченное централизованным водоснабжением, чел.	0
		Отношение, %	0%
75	д. Сутоки	Численность населения, чел.	56
		Население обеспеченное централизованным водоснабжением, чел.	0
		Отношение, %	0%
76	с. Трубино	Численность населения, чел.	979
		Население обеспеченное централизованным водоснабжением, чел.	685
		Отношение, %	70%
77	р.п. Фряново	Численность населения, чел.	11043
		Население обеспеченное централизованным водоснабжением, чел.	6184
		Отношение, %	56%
78	д. Хлепетово	Численность населения, чел.	88
		Население обеспеченное централизованным водоснабжением, чел.	58
		Отношение, %	66%
79	д. Шевёлкино	Численность населения, чел.	95
		Население обеспеченное централизованным водоснабжением, чел.	34
		Отношение, %	36%
80	г. Щёлково	Численность населения, чел.	127292
		Население обеспеченное централизованным водоснабжением, чел.	124746
		Отношение, %	98%
г.о. Щелково	ИТОГО	Численность населения, чел.	190421
		Население обеспеченное централизованным водоснабжением, чел.	170657
		Отношение, %	90%

Рядом с д. Оболдино централизованной снабжение питьевой водой организовано от ВЗУ:

а) от ВЗУ Лосиный Парк-1 (ООО "УК" Комфорт"): кп. Лосиный парк-1, кп Лесной, кп. ВИП, Общее количество населения, проживающего в перечисленных коттеджных поселках, составляет 548 чел, а именно:

−кп. Лосиный парк-1 – 468 чел.;

−кп Лесной– 48 чел.;

−кп ВИП - 32 чел.

б) от ВЗУ Лосиный Парк-2 (ООО "УК" Комфорт"): Лосиный парк-2, кп. Заповедный парк – 1, 2, кп. Загорянка парк, кп. Варежки-1. Общее количество населения, проживающего в перечисленных коттеджных поселках, составляет 1024 чел, а именно:

−кп. Лосиный парк-2 – 364 чел.;

−кп. Заповедный парк – 1– 110 чел.;

−кп. Заповедный парк – 2– 310 чел.;
−кп. Загорянка парк – 167 чел.;
−кп. Варежки-1 – 73 чел.

в) от ВЗУ д. Оболдино (ООО "АкваРесурс-АП"): кп. Лосиный остров – 1, ул. Радужная д. Оболдино, кп. Лосиный остров – 2, кп. Варежки-2 Общее количество населения, проживающего в перечисленных коттеджных поселках составляет 1682 чел, а именно:

−кп. Лосиный остров – 1 и ул. Радужная д. Оболдино – 840 чел.;
−кп. Лосиный остров – 2 – 73 чел.;
−кп. Варежки-2 - 769 чел.

В д. Большие Жеребцы мкр. Восточный имеет собственный ИЦВ - ВЗУ д. Большие Жеребцы мкр. Восточный. Численность проживающих в ЖК около 1250 человек.

2.2.4 Сведения о потреблении технической воды

В г.о. Щелково производство и транспорт технической воды не осуществляется.

По причине отсутствия технического водоснабжения ниже перечисленные пункты в схеме не расстраиваются (2.2.4.1 - 2.2.4.3).

2.2.4.1 Состав и нагрузки (договорные в сутки наибольшего потребления, в час наибольшего потребления) потребителей систем технического водоснабжения.

2.2.4.2 Сведения о фактическом потреблении технической воды, исходя из статистических данных, по группам потребителей в зонах действия каждого ИЦВ технической водой (годовое, среднесуточное, максимальное суточное, в час максимально потребления).

2.2.4.3 Сведения о фактическом потреблении технической воды, исходя из статистических данных, по группам потребителей в зонах территориального деления городского округа (годовое, среднесуточное, максимальное суточное, в час максимально потребления).

2.2.5 Системы коммерческого учета воды у потребителей

2.2.5.1 Существующая система коммерческого учета горячей воды

На источниках горячего водоснабжения систем централизованного водоснабжения г.о. Щелково (котельные, ЦТП) организован технический учет теплоносителя, отпускаемого в тепловые сети.

Коммерческий учет – не организован. ЦТП не оснащены приборами коммерческого учета горячей воды.

Коммерческий учет потребления горячей воды организован в многоквартирном жилом секторе, бюджетных организациях, коммерческих и промышленных организациях.

В случае отсутствия коммерческого прибора учета у потребителя расчет потребления водного ресурса производится по нормативам.

2.2.5.2 Существующая система коммерческого учета питьевой воды

На момент разработки схемы водоснабжения организован технологический и коммерческий учет подъема воды на артезианских скважинах в г.о. Щелково. Коммерческий учет потребления питьевой воды организован в многоквартирном жилом секторе, бюджетных организациях, коммерческих и промышленных организациях.

Данные с приборов учета потребления воды используются ресурсоснабжающими организациями для коммерческих расчетов с потребителями.

В случае отсутствия коммерческого прибора учета у потребителя расчет потребления водного ресурса производится по нормативам.

Доля потребителей потребление ресурса – питьевая холодная вода, которых осуществляется по приборам учета составляет более 98%.

2.2.5.3 Существующая система коммерческого учета технической воды

В г.о. Щелково производство и транспорт технической воды не осуществляется.

2.2.6 Структурный баланс отпуска в сеть и реализации воды по видам потребления (население, промышленность, прочие, полив, пожаротушение, потери при транспорте) в зонах действия ИЦВ

2.2.6.1 Структурный баланс отпуска в сеть и реализации горячей воды в городском округе (годовой, среднесуточный, максимальный суточный, в час максимального потребления)

Структурный баланс отпуска в сеть и реализации горячей воды в городском округе Щелково (годовой, среднесуточный, максимальный суточный, в час максимального потребления) представлен в таблице **Таблица 2.15**.

Таблица 2.15 - Структура отпуска и реализации горячей воды в зонах действия ИЦВ за 2020 год на территории г.о. Щелково

№ п/п	ИЦВ горячей воды	Потребители	Потребление			
			2020 г.			
			максимально-суточное, м3/сут	максимально-часовое, м3/ч	максимально-суточное, м3/сут	максимально-часовое, м3/ч
1	Технологическая зона №1 - Котельная м-н Богородский, Котельная №1 Щелково-7	**Производительность ИЦВ**	**5621,4**	**234,2**	**6240,0**	**260,0**
		Отпуск в сеть	3986,22	219,24	4566,57	251,16
		Потери в сетях	0,00	0,00	0,00	0,00
		Реализация	3986,22	219,24	4566,57	251,16
		население	3152,52	173,39	3729,29	205,11
		бюджет	607,45	33,41	611,03	33,61
		прочие	226,26	12,44	226,26	12,44
		Резерв/дефицит	1635,15	14,98	1673,43	8,84
		Доля резерва мощности, %	29,1	6,4	26,8	3,4
2	Технологическая зона №2 - Котельная ул. Металлоконструкций	**Производительность ИЦВ**	**50,2**	**2,1**	**50,2**	**2,1**
		Отпуск в сеть	12,53	0,69	12,53	0,69
		Потери в сетях	0,00	0,00	0,00	0,00
		Реализация	12,53	0,69	12,53	0,69
		население	10,02	0,55	10,02	0,55
		бюджет	1,63	0,09	1,63	0,09
		прочие	0,88	0,05	0,88	0,05
		Резерв/дефицит	37,63	1,40	37,63	1,40
		Доля резерва мощности, %	75,0	67,0	75,0	67,0
3	Технологическая зона №3 -Котельная ул. Московская	**Производительность ИЦВ**	**3156,6**	**131,5**	**3156,6**	**131,5**
		Отпуск в сеть	247,00	13,58	247,00	13,58
		Потери в сетях	0,00	0,00	0,00	0,00
		Реализация	247,00	13,58	247,00	13,58
		население	197,60	10,87	197,60	10,87
		бюджет	32,11	1,77	32,11	1,77
		прочие	17,29	0,95	17,29	0,95
		Резерв/дефицит	2909,61	117,94	2909,61	117,94
		Доля резерва мощности, %	92,2	89,7	92,2	89,7
4	Технологическая зона №4 - Котельная ул. Краснознаменская, д. 24а	**Производительность ИЦВ**	**192,0**	**8,0**	**192,0**	**8,0**
		Отпуск в сеть	125,29	6,89	125,29	6,89
		Потери в сетях	0,00	0,00	0,00	0,00
		Реализация	125,29	6,89	125,29	6,89

№ п/п	ИЦВ горячей воды	Потребители	Потребление			
			2020 г.			
			максимально-суточное, м3/сут	максимально-часовое, м3/ч	максимально-суточное, м3/сут	максимально-часовое, м3/ч
		население	100,23	5,51	100,23	5,51
		бюджет	16,29	0,90	16,29	0,90
		прочие	8,77	0,48	8,77	0,48
		Резерв/дефицит	66,71	1,11	66,71	1,11
		Доля резерва мощности, %	34,7	13,9	34,7	13,9
5	Технологическая зона №5 -Котельная ул. Фряновское шоссе	**Производительность ИЦВ**	**398,6**	**16,6**	**398,6**	**16,6**
		Отпуск в сеть	87,25	4,80	87,25	4,80
		Потери в сетях	0,00	0,00	0,00	0,00
		Реализация	87,25	4,80	87,25	4,80
		население	69,98	3,85	69,98	3,85
		бюджет	11,23	0,62	11,23	0,62
		прочие	6,05	0,33	6,05	0,33
		Резерв/дефицит	311,39	11,81	311,39	11,81
		Доля резерва мощности, %	78,1	71,1	78,1	71,1
6	Технологическая зона №6 - Котельная ул. Мальцево	**Производительность ИЦВ**	**2424,4**	**101,0**	**2424,4**	**101,0**
		Отпуск в сеть	178,98	9,84	178,98	9,84
		Потери в сетях	0,00	0,00	0,00	0,00
		Реализация	178,98	9,84	178,98	9,84
		население	143,19	7,88	143,19	7,88
		бюджет	23,27	1,28	23,27	1,28
		прочие	12,53	0,69	12,53	0,69
		Резерв/дефицит	2245,42	91,17	2245,42	91,17
		Доля резерва мощности, %	92,6	90,3	92,6	90,3
7	Технологическая зона №7 - Котельная ул. Садовая	**Производительность ИЦВ**	**237,2**	**9,9**	**237,2**	**9,9**
		Отпуск в сеть	17,90	0,98	17,90	0,98
		Потери в сетях	0,00	0,00	0,00	0,00
		Реализация	17,90	0,98	17,90	0,98
		население	14,32	0,79	14,32	0,79
		бюджет	2,33	0,13	2,33	0,13
		прочие	1,25	0,07	1,25	0,07
		Резерв/дефицит	219,25	8,90	219,25	8,90
		Доля резерва мощности, %	92,5	90,0	92,5	90,0
8	Технологическая зона №8 - Котельная ул. Сиреневая	**Производительность ИЦВ**	**4920,0***	**205,0***	**4920,0**	**205,0**
		Отпуск в сеть	3673,90	202,06	3673,90	202,06
		Потери в сетях	0,00	0,00	0,00	0,00
		Реализация	3673,90	202,06	3673,90	202,06
		население	2802,79	154,15	2802,79	154,15
		бюджет	416,96	22,93	416,96	22,93
		прочие	454,15	24,98	454,15	24,98
		Резерв/дефицит	1246,10	2,94	1246,10	2,94
		Доля резерва мощности, %	25,3	1,4	25,3	1,4
9	Технологическая зона №9 - Котельная д. Серково, д. 73б (школа)	**Производительность ИЦВ**	**158,7**	**6,6**	**158,7**	**6,6**
		Отпуск в сеть	26,85	1,48	26,85	1,48
		Потери в сетях	0,00	0,00	0,00	0,00
		Реализация	26,85	1,48	26,85	1,48
		население	21,48	1,18	21,48	1,18
		бюджет	3,49	0,19	3,49	0,19
		прочие	1,88	0,10	1,88	0,10
		Резерв/дефицит	131,81	5,13	131,81	5,13
		Доля резерва мощности, %	83,1	77,7	83,1	77,7
10	Технологическая зона №10 - Котельная ул. Институтская	**Производительность ИЦВ**	**28292,6**	**1178,9**	**28292,6**	**1178,9**
		Отпуск в сеть	4859,84	267,29	4877,38	268,26
		Потери в сетях	0,00	0,00	0,00	0,00
		Реализация	4859,84	267,29	4877,38	268,26
		население	3217,04	176,94	3217,04	176,94

№ п/п	ИЦВ горячей воды	Потребители	Потребление			
			2020 г.			
			максимально-суточное, м3/сут	максимально-часовое, м3/ч	максимально-суточное, м3/сут	максимально-часовое, м3/ч
		бюджет	1361,30	74,87	1375,62	75,66
		прочие	281,49	15,48	284,71	15,66
		Резерв/дефицит	23432,72	911,57	23415,18	910,60
		Доля резерва мощности, %	82,8	77,3	82,8	77,2
11	Технологическая зона №11 - Котельная ул. Космодемьянская, г. Щелково	**Производительность ИЦВ**	**7680,0**	**320,0**	**7680,0**	**320,0**
		Отпуск в сеть	508,76	27,98	508,76	27,98
		Потери в сетях	0,00	0,00	0,00	0,00
		Реализация	508,76	27,98	508,76	27,98
		население	407,01	22,39	407,01	22,39
		бюджет	66,14	3,64	66,14	3,64
		прочие	35,61	1,96	35,61	1,96
		Резерв/дефицит	7171,24	292,02	7171,24	292,02
		Доля резерва мощности, %	93,4	91,3	93,4	91,3
12	Технологическая зона №12 - Котельная ул. Фабричная, Щелковская ГТ-ТЭЦ НВ ВР	**Производительность ИЦВ**	**12600,0**	**525,0**	**12600,0**	**525,0**
		Отпуск в сеть	9289,22	510,91	9348,28	514,16
		Потери в сетях	0,00	0,00	0,00	0,00
		Реализация	9289,22	510,91	9348,28	514,16
		население	7899,42	434,47	7954,90	437,52
		бюджет	883,62	48,60	887,20	48,80
		прочие	506,19	27,84	506,19	27,84
		Резерв/дефицит	3310,78	14,09	3251,72	10,84
		Доля резерва мощности, %	26,3	2,7	25,8	2,1
13	Технологическая зона №13 - Котельная № 1 (ГВС) р.п. Монино	**Производительность ИЦВ**	**9120,0***	**380,0***	**9120,0**	**380,0**
		Отпуск в сеть	4524,24	248,83	4903,24	269,68
		Потери в сетях	0,00	0,00	0,00	0,00
		Реализация	4524,24	248,83	4903,24	269,68
		население	2826,34	155,45	3205,34	176,29
		бюджет	1035,31	56,94	1035,31	56,94
		прочие	662,60	36,44	662,60	36,44
		Резерв/дефицит	4595,76	131,17	4216,76	110,32
		Доля резерва мощности, %	50,4	34,5	46,2	29,0
14	Технологическая зона №14 - Котельная р.п. Монино (б/к)	**Производительность ИЦВ**	**474,3**	**19,8**	**474,3**	**19,8**
		Отпуск в сеть	102,47	5,64	102,47	5,64
		Потери в сетях	0,00	0,00	0,00	0,00
		Реализация	102,47	5,64	102,47	5,64
		население	60,46	3,33	60,46	3,33
		бюджет	25,62	1,41	25,62	1,41
		прочие	16,39	0,90	16,39	0,90
		Резерв/дефицит	371,84	14,13	371,84	14,13
		Доля резерва мощности, %	78,4	71,5	78,4	71,5
15	Технологическая зона №15 - Котельная ул. Академическая, д. Долгое Лёдово	**Производительность ИЦВ**	**333,6**	**13,9**	**333,6**	**13,9**
		Отпуск в сеть	69,80	3,84	78,75	4,33
		Потери в сетях	0,00	0,00	0,00	0,00
		Реализация	69,80	3,84	78,75	4,33
		население	60,73	3,34	60,73	3,34
		бюджет	7,68	0,42	16,63	0,91
		прочие	1,40	0,08	1,40	0,08
		Резерв/дефицит	263,76	10,06	254,81	9,57
		Доля резерва мощности, %	79,1	72,4	76,4	68,8
16	Технологическая зона №16 - Котельная д. Долгое Лёдово, д.14	**Производительность ИЦВ**	**238,0**	**9,9**	**238,0**	**9,9**
		Отпуск в сеть	177,64	9,77	177,64	9,77
		Потери в сетях	0,00	0,00	0,00	0,00
		Реализация	177,64	9,77	177,64	9,77
		население	154,55	8,50	154,55	8,50
		бюджет	19,54	1,07	19,54	1,07

№ п/п	ИЦВ горячей воды	Потребители	Потребление			
			2020 г.			
			максимально-суточное, м3/сут	максимально-часовое, м3/ч	максимально-суточное, м3/сут	максимально-часовое, м3/ч
		прочие	3,55	0,20	3,55	0,20
		Резерв/дефицит	60,34	0,15	60,34	0,15
		Доля резерва мощности, %	25,4	1,5	25,4	1,5
17	Технологическая зона №17 - Котельная д. Медвежьи Озера, ул. Юбилейная	**Производительность ИЦВ**	**7680,0**	**320,0**	**7680,0**	**320,0**
		Отпуск в сеть	321,72	17,69	321,72	17,69
		Потери в сетях	0,00	0,00	0,00	0,00
		Реализация	321,72	17,69	321,72	17,69
		население	279,90	15,39	279,90	15,39
		бюджет	35,39	1,95	35,39	1,95
		прочие	6,43	0,35	6,43	0,35
		Резерв/дефицит	7358,28	302,31	7358,28	302,31
		Доля резерва мощности, %	95,8	94,5	95,8	94,5
18	Технологическая зона №18 - Котельная д. Огуднево	**Производительность ИЦВ**	**416,9**	**17,4**	**416,9**	**17,4**
		Отпуск в сеть	247,00	13,58	247,00	13,58
		Потери в сетях	0,00	0,00	0,00	0,00
		Реализация	247,00	13,58	247,00	13,58
		население	188,06	10,34	188,06	10,34
		бюджет	49,99	2,75	49,99	2,75
		прочие	8,95	0,49	8,95	0,49
		Резерв/дефицит	169,95	3,79	169,95	3,79
		Доля резерва мощности, %	40,8	21,8	40,8	21,8
19	Технологическая зона №19 - Котельная с. Петровское	**Производительность ИЦВ**	**384,0**	**16,0**	**384,0**	**16,0**
		Отпуск в сеть	229,55	12,63	229,55	12,63
		Потери в сетях	0,00	0,00	0,00	0,00
		Реализация	229,55	12,63	229,55	12,63
		население	181,34	9,97	181,34	9,97
		бюджет	48,20	2,65	48,20	2,65
		прочие	0,00	0,00	0,00	0,00
		Резерв/дефицит	154,45	3,37	154,45	3,37
		Доля резерва мощности, %	40,2	21,1	40,2	21,1
20	Технологическая зона №20 - Котельная д. Богослово	**Производительность ИЦВ**	**1268,0**	**52,8**	**1268,0**	**52,8**
		Отпуск в сеть	125,74	6,92	125,74	6,92
		Потери в сетях	0,00	0,00	0,00	0,00
		Реализация	125,74	6,92	125,74	6,92
		население	99,33	5,46	99,33	5,46
		бюджет	26,40	1,45	26,40	1,45
		прочие	0,00	0,00	0,00	0,00
		Резерв/дефицит	1142,24	45,92	1142,24	45,92
		Доля резерва мощности, %	90,1	86,9	90,1	86,9
21	Технологическая зона №21 - Котельная д. Ново	**Производительность ИЦВ**	**1268,0**	**52,8**	**1268,0**	**52,8**
		Отпуск в сеть	125,74	6,92	125,74	6,92
		Потери в сетях	0,00	0,00	0,00	0,00
		Реализация	125,74	6,92	125,74	6,92
		население	99,33	5,46	99,33	5,46
		бюджет	26,40	1,45	26,40	1,45
		прочие	0,00	0,00	0,00	0,00
		Резерв/дефицит	1142,24	45,92	1142,24	45,92
		Доля резерва мощности, %	90,1	86,9	90,1	86,9
22	Технологическая зона №22 - Котельная п. Литвиново	**Производительность ИЦВ**	**847,9**	**35,3**	**847,9**	**35,3**
		Отпуск в сеть	453,72	24,95	460,88	25,35
		Потери в сетях	0,00	0,00	0,00	0,00
		Реализация	453,72	24,95	460,88	25,35
		население	349,37	19,22	349,37	19,22
		бюджет	99,82	5,49	106,98	5,88
		прочие	4,54	0,25	4,54	0,25

№ п/п	ИЦВ горячей воды	Потребители	Потребление			
			2020 г.			
			максимально-суточное, м3/сут	максимально-часовое, м3/ч	максимально-суточное, м3/сут	максимально-часовое, м3/ч
		Резерв/дефицит	394,16	10,37	387,00	9,98
		Доля резерва мощности, %	46,5	29,4	45,6	28,2
23	Технологическая зона №23 - Котельная с. Трубино	**Производительность ИЦВ**	**166,8**	**6,9**	**204,0***	**8,5***
		Отпуск в сеть	120,37	6,62	137,82	7,58
		Потери в сетях	0,00	0,00	0,00	0,00
		Реализация	120,37	6,62	137,82	7,58
		население	92,68	5,10	92,68	5,10
		бюджет	26,48	1,46	43,93	2,42
		прочие	1,20	0,07	1,20	0,07
		Резерв/дефицит	46,41	0,33	66,18	0,92
		Доля резерва мощности, %	27,8	4,7	32,4	10,8
24	Технологическая зона №24 - Котельная д. Сукманиха	**Производительность ИЦВ**	**471,9**	**19,7**	**471,9**	**19,7**
		Отпуск в сеть	169,14	9,30	169,14	9,30
		Потери в сетях	0,00	0,00	0,00	0,00
		Реализация	169,14	9,30	169,14	9,30
		население	130,24	7,16	130,24	7,16
		бюджет	37,21	2,05	37,21	2,05
		прочие	1,69	0,09	1,69	0,09
		Резерв/дефицит	302,73	10,36	302,73	10,36
		Доля резерва мощности, %	64,2	52,7	64,2	52,7
25	Технологическая зона №25 - Котельная ул. Школьная, г.Щелково	**Производительность ИЦВ**	**1920,0**	**80,0**	**1920,0**	**80,0**
		Отпуск в сеть	13,42	0,74	56,56	3,11
		Потери в сетях	0,00	0,00	0,00	0,00
		Реализация	13,42	0,74	56,56	3,11
		население	10,74	0,59	10,74	0,59
		бюджет	1,75	0,10	44,88	2,47
		прочие	0,94	0,05	0,94	0,05
		Резерв/дефицит	1906,58	79,26	1863,44	76,89
		Доля резерва мощности, %	99,3	99,1	97,1	96,1
26	Технологическая зона №26 - Котельная п. Новый городок	**Производительность ИЦВ**	**7680,0**	**320,0**	**7680,0**	**320,0**
		Отпуск в сеть	1933,02	106,32	2041,12	112,26
		Потери в сетях	0,00	0,00	0,00	0,00
		Реализация	1933,02	106,32	2041,12	112,26
		население	1681,72	92,49	1681,72	92,49
		бюджет	212,63	11,69	320,74	17,64
		прочие	38,66	2,13	38,66	2,13
		Резерв/дефицит	5746,98	213,68	5638,88	207,74
		Доля резерва мощности, %	74,8	66,8	73,4	64,9
27	Технологическая зона №27 - Котельная п. Клюквенный	**Производительность ИЦВ**	**240,0**	**10,0**	**240,0**	**10,0**
		Отпуск в сеть	115,00	6,32	115,00	6,32
		Потери в сетях	0,00	0,00	0,00	0,00
		Реализация	115,00	6,32	115,00	6,32
		население	90,85	5,00	90,85	5,00
		бюджет	24,15	1,33	24,15	1,33
		прочие	0,00	0,00	0,00	0,00
		Резерв/дефицит	125,00	3,68	125,00	3,68
		Доля резерва мощности, %	52,1	36,8	52,1	36,8
28	Технологическая зона №28 - Котельная «Новинское шоссе»	**Производительность ИЦВ**	**471,9**	**19,7**	**471,9**	**19,7**
		Отпуск в сеть	257,29	14,15	257,29	14,15
		Потери в сетях	0,00	0,00	0,00	0,00
		Реализация	257,29	14,15	257,29	14,15
		население	151,80	8,35	151,80	8,35
		бюджет	64,32	3,54	64,32	3,54
		прочие	41,17	2,26	41,17	2,26
		Резерв/дефицит	214,58	5,51	214,58	5,51

№ п/п	ИЦВ горячей воды	Потребители	Потребление			
			2020 г.			
			максимально-суточное, м3/сут	максимально-часовое, м3/ч	максимально-суточное, м3/сут	максимально-часовое, м3/ч
		Доля резерва мощности, %	45,5	28,0	45,5	28,0
29	Технологическая зона №29 - Котельная мкр. «Медвежьи Озера», ул.Юбилейная д. 11, стр. 1	**Производительность ИЦВ**	**16800,0**	**700,0**	**16800,0**	**700,0**
		Отпуск в сеть	1147,28	63,10	1147,28	63,10
		Потери в сетях	0,00	0,00	0,00	0,00
		Реализация	1147,28	63,10	1147,28	63,10
		население	998,13	54,90	998,13	54,90
		бюджет	126,20	6,94	126,20	6,94
		прочие	22,95	1,26	22,95	1,26
		Резерв/дефицит	15652,72	636,90	15652,72	636,90
		Доля резерва мощности, %	93,2	91,0	93,2	91,0
30	Технологическая зона №30 - Котельная ул. Заречная, 84	**Производительность ИЦВ**	**1340,7**	**55,9**	**1340,7**	**55,9**
		Отпуск в сеть	915,05	50,33	915,05	50,33
		Потери в сетях	0,00	0,00	0,00	0,00
		Реализация	915,05	50,33	915,05	50,33
		население	568,81	31,28	568,81	31,28
		бюджет	296,47	16,31	296,47	16,31
		прочие	49,77	2,74	49,77	2,74
		Резерв/дефицит	425,69	5,54	425,69	5,54
		Доля резерва мощности, %	31,8	9,9	31,8	9,9
31	Технологическая зона №31 - Производственно-отопительная котельная ФГБУ «НИИЦПК им. Ю.А. Гагарина»	**Производительность ИЦВ**	**46727,5**	**1947,0**	**46727,5**	**1947,0**
		Отпуск в сеть	1567,00	86,18	1567,00	86,18
		Потери в сетях	0,00	0,00	0,00	0,00
		Реализация	1567,00	86,18	1567,00	86,18
		население	1367,82	75,23	1367,82	75,23
		бюджет	162,48	8,94	162,48	8,94
		прочие	36,70	2,02	36,70	2,02
		Резерв/дефицит	45160,47	1860,79	45160,47	1860,79
		Доля резерва мощности, %	96,6	95,6	96,6	95,6
32	Технологическая зона №32 - Котельная № б/н, п. Новый городок	**Производительность ИЦВ**	**7680,0**	**320,0**	**7680,0**	**320,0**
		Отпуск в сеть	501,15	27,56	501,15	27,56
		Потери в сетях	0,00	0,00	0,00	0,00
		Реализация	501,15	27,56	501,15	27,56
		население	436,00	23,98	436,00	23,98
		бюджет	55,13	3,03	55,13	3,03
		прочие	10,02	0,55	10,02	0,55
		Резерв/дефицит	7178,85	292,44	7178,85	292,44
		Доля резерва мощности, %	93,5	91,4	93,5	91,4
33	Технологическая зона №33 - Котельная №1 п. Фряново, Первомайская	**Производительность ИЦВ**	**1493,9**	**62,2**	**1493,9**	**62,2**
		Отпуск в сеть	859,12	47,25	859,12	47,25
		Потери в сетях	0,00	0,00	0,00	0,00
		Реализация	859,12	47,25	859,12	47,25
		население	609,97	33,55	609,97	33,55
		бюджет	25,77	1,42	25,77	1,42
		прочие	223,37	12,29	223,37	12,29
		Резерв/дефицит	634,81	15,00	634,81	15,00
		Доля резерва мощности, %	42,5	24,1	42,5	24,1
34	Технологическая зона №34 - Котельная №8 п. Фряново, мкр. №2	**Производительность ИЦВ**	**2010,5**	**83,8**	**2010,5**	**83,8**
		Отпуск в сеть	1510,17	83,06	1511,06	83,11
		Потери в сетях	0,00	0,00	0,00	0,00
		Реализация	1510,17	83,06	1511,06	83,11
		население	1072,48	58,99	1073,37	59,04
		бюджет	45,28	2,49	45,28	2,49
		прочие	392,41	21,58	392,41	21,58
		Резерв/дефицит	500,29	0,71	499,40	0,66
		Доля резерва мощности, %	24,9	0,8	24,8	0,8

№ п/п	ИЦВ горячей воды	Потребители	Потребление			
			2020 г.			
			максимально-суточное, м3/сут	максимально-часовое, м3/ч	максимально-суточное, м3/сут	максимально-часовое, м3/ч
35	Технологическая зона №35 - Котельная №9 п. Фряново, ул. Механизаторов	**Производительность ИЦВ**	**2664,4**	**111,0**	**2664,4**	**111,0**
		Отпуск в сеть	300,69	16,54	301,59	16,59
		Потери в сетях	0,00	0,00	0,00	0,00
		Реализация	300,69	16,54	301,59	16,59
		население	213,49	11,74	214,39	11,79
		бюджет	9,02	0,50	9,02	0,50
		прочие	78,18	4,30	78,18	4,30
		Резерв/дефицит	2363,72	94,48	2362,82	94,43
		Доля резерва мощности, %	88,7	85,1	88,7	85,1
36	Технологическая зона №36 - Котельная КП "Варежки"	**Производительность ИЦВ**	**960,0**	**40,0**	**960,0**	**40,0**
		Отпуск в сеть	481,11	26,46	592,79	32,60
		Потери в сетях	0,00	0,00	0,00	0,00
		Реализация	481,11	26,46	592,79	32,60
		население	480,21	26,41	483,79	26,61
		бюджет	0,89	0,05	0,89	0,05
		прочие	0,00	0,00	108,11	5,95
		Резерв/дефицит	478,89	13,54	367,21	7,40
		Доля резерва мощности, %	49,9	33,8	38,3	18,5
	Итого по ГО Щелково	**Производительность ИЦВ**	**178389,7**	**7432,9**	**179045,6**	**7460,2**
		Отпуск в сеть	**39281,1**	**2160,5**	**40615,4**	**2233,8**
		Потери в сетях	**0,0**	**0,0**	**0,0**	**0,0**
		Реализация	**39281,1**	**2160,5**	**40615,4**	**2233,8**
		население	**30239,9**	**1663,2**	**31256,6**	**1719,1**
		бюджет	**5887,9**	**323,8**	**6094,2**	**335,2**
		прочие	**3153,3**	**173,4**	**3264,6**	**179,6**
		Резерв/дефицит	**139108,56**	**5272,44**	**138430,18**	**5226,39**
		Доля резерва мощности, %	**78,0**	**70,9**	**77,3**	**70,1**

2.2.6.2 Структурный баланс отпуска в сеть и реализации питьевой воды в городском округе (годовой, среднесуточный, максимальный суточный, в час максимального потребления)

Структурный баланс отпуска в сеть и реализации воды по видам потребления (население, промышленность, прочие, полив, пожаротушение, потери при транспорте) в зонах действия ИЦВ составлен с учетом имеющихся перераспределений объемов питьевой воды между ИЦВ и поступления воды от сторонних ИЦВ, а именно:

- ВЗУ № 5 ул. Плеханова отпускает в сеть п. Биокомбинат г.о. Лосино-Перовский около 20% своего подъема воды,
- ВЗУ п. Краснознаменский отпускает в сеть р.п. Загорянка около 20 % своего подъема воды в технологическую зону №6 ИЦВ: ВЗУ №1 Л. Толстого п. Загорянский, ВЗУ №2 ул. К. Маркса п. Загорянский, ВЗУ №3 ул. Соколовская, ВЗУ п. Краснознаменский,
- в сеть г. Щелково технологическую зону №1 В производится поступление от сторонних источников из сетей КСМО через ВНС №6.
- В сети р.п. Загорянка производится поставка воды от стороннего источника.

Структурный баланс отпуска в сеть и реализации питьевой воды в г.о. Щелково в 2020г. представлен в таблице **Таблица 2.16**.

Таблица 2.16 - Структурный баланс отпуска в сеть и реализации питьевой воды в г.о. Щелково по технологическим зонам и ИЦВ (с учетом ГВС)

№	Наименование населенного пункта	Технологическая зона №	№	Показатель	Показатель			
					макс. часовой, м3/час	макс. суточное, м3/сут.	среднесуточное, м3/сут.	Годовой, м3/год
1	г. Щелково	Технологическая зона №1а	I	**ВЗУ № 3 ул. Центральная**				
			1	**Проектная производительность**	**304,2**	**7300**	**7300**	**2664500**
			2	Подъем питьевой воды	283,3	6799	6180,9	2256021
			3	Собственные нужды	5	136	123,6	45120,4
			4	Отпуск в сеть	278,3	6663	6057,3	2210900,6
			II	**ВЗУ №1 п. Краснознаменский**				
			1	**Проектная производительность**	**40,6**	**974**	**974**	**355510**
			2	Подъем питьевой воды	0	0	0	0
			3	Собственные нужды	0	0	0	0
			4	Отпуск в сеть в г. Щелково	0	0	0	0
			III	**ВЗУ п. Краснознаменский**				
			1	**Проектная производительность**	**108,3**	**2599**	**2599**	**948635**
			2	Подъем питьевой воды	54,9	1318	1198,2	437336
			3	Собственные нужды	1,1	26,4	24	8746,7
			4	Отпуск в сеть в г. Щелково	43,1	1033,3	939,4	428589,3
			ИТОГО	**Технологическая зона №1а**				
			1	**Проектная производительность**	**453**	**10873**	**10873**	**3968645**
			2	Подъем питьевой воды	338,2	8117	7379,1	2693357
			3	Собственные нужды	6,1	162,3	147,6	53867,1
			4	Отпуск в сеть	321,3	7696,3	6996,6	2639489,9
			5	**Утечка и неучтенный расход воды**	**35,3**	**846,6**	**725,7**	**213413,9**
			6	Доля утечек от отпуска в сеть	11,00%	11,00%	11,00%	8,10%
			7	**Реализация в том числе:**	**286**	**6849,7**	**5871,8**	**2426076**
			7.1	Население	171,6	4109,8	3523,1	1455646
			7.2	Бюджет	28,6	685	587,2	242608
			7.3	Прочие	85,8	2054,9	1761,6	727823
			8	**Резерв / дефицит**	**114,8**	**2756**	**3493,9**	**1275288**
			9	Доля резерва от проектной производительности, %	25,30%	25,30%	32,10%	32,10%
2	г. Щелково	Технологическая зона №1б	I	**ВНС-6 (от ГУП МО «КС МО» «ВСВ»)***				
				Плановый договорной объем поставки воды от сторонних источников	**172,3**	**4134,9**	**3759,0**	**1375794**
				Фактическая покупка от сторонних источников	**174,6**	**4190,4**	**3809,4**	**1390435**

№	Наименование населенного пункта	Технологическая зона №	№	Показатель	Показатель			
					макс. часовой, м3/час	макс. суточное, м3/сут.	среднесуточное, м3/сут.	Годовой, м3/год
			II	**ВЗУ №1 "Щелково-7" ул. Неделина**				
			1	**Проектная производительность**	**0**	**0**	**0**	**0**
			2	Подъем питьевой воды	0	0	0	0
			3	Собственные нужды	0	0	0	0
			4	Отпуск в сеть	0	0	0	0
			ИТОГО	**Технологическая зона №1б**				
				Плановый договорной объем поставки воды от сторонних источников и проектная производительность	**172,3**	**4134,9**	**3759,0**	**1375794**
			1	Фактическая покупка от сторонних источников	174,6	4190,4	3809,4	1390435
			2	Подъем питьевой воды	0	0	0	0
			3	Собственные нужды	0	0	0	0
			4	Отпуск в сеть	174,6	4190,4	3809,4	1390435
			5	**Утечка и неучтенный расход воды**	**36,7**	**880**	**800**	**278087**
			6	Доля утечек от отпуска в сеть	21,00%	21,00%	21,00%	20,00%
			7	**Реализация в том числе:**	**137,9**	**3310,4**	**3009,4**	**1112348**
			7.1	Население	110,3	2648,3	2407,5	889878,4
			7.2	Бюджет	6,9	165,5	150,5	55617,4
			7.3	Прочие	20,7	496,6	451,4	166852,2
			8	**Резерв/дефицит производительности ВЗУ и планового договорного объема поставки воды от стороннего источника**	**-2,3**	**-55,5**	**-50,4**	**-14641,0**
			9	Доля резерва/дефицита производительности ВЗУ и планового договорного объема поставки воды от стороннего источника, %	-1,34%	-1,34%	-1,34%	-1,06%
3	г. Щелково	Технологическая зона №1в	I	**ВЗУ № 4 ул. Заречная**				
			1	**Проектная производительность**	**111,8**	**2684**	**2684**	**979660**
			2	Подъем питьевой воды	116,1	2785,9	2532,6	924400
			3	Собственные нужды	2,3	55,7	50,7	18488
			4	Отпуск в сеть	113,8	2730,1	2482	905912
			II	**ВЗУ № 5 ул. Плеханова**				

№	Наименование населенного пункта	Технологическая зона №	№	Показатель	Показатель			
					макс. часовой, м3/час	макс. суточное, м3/сут.	среднесуточное, м3/сут.	Годовой, м3/год
			1	**Проектная производительность**	**1012**	**24289**	**24289**	**8865485**
			2	Подъем питьевой воды	693,7	16648	15134,5	5524110
			3	Собственные нужды	13,9	333	302,7	110482,2
			4	Отпуск в сеть в г. Щелково	543,8	13052	11865,5	4330902,2
			III	**ВЗУ № 1 ул. Циолковского г. Щелково-3**				
			1	**Проектная производительность**	**233,2**	**5596**	**5596**	**2042540**
			2	Подъем питьевой воды	181,3	4350,2	3954,8	1443485
			3	Собственные нужды	3,6	87	79,1	28869,7
			4	Отпуск в сеть в г. Щелково	177,6	4263,2	3875,7	1414615,3
			ИТОГО	**Технологическая зона №1в**				
			1	**Проектная производительность**	**1357**	**32569**	**32569**	**11887685**
			2	Подъем питьевой воды	991	23784,1	21621,9	7891995
			3	Собственные нужды	19,8	475,7	432,4	157839,9
			4	Отпуск в сеть	835,2	20045,4	18223,1	6651429,5
			5	**Утечка и неучтенный расход воды**	**175,4**	**4209,5**	**3826,8**	**1396800,2**
			6	Доля утечек от отпуска в сеть	21,00%	21,00%	21,00%	21,00%
			7	**Реализация в том числе:**	**659,8**	**15835,9**	**14396,2**	**5254629,3**
			7.1	Население	395,9	9501,5	8637,7	3152777,6
			7.2	Бюджет	66	1583,6	1439,6	525462,9
			7.3	Прочие	197,9	4750,8	4318,9	1576388,8
			8	**Резерв / дефицит**	**366**	**8784,9**	**10947,1**	**3995690**
			9	Доля резерва от проектной производительности, %	27,00%	27,00%	33,60%	33,60%
4	г. Щелково	Технологическая зона №2	I	**ВЗУ в районе ОАО «Щелковское РТП»**				
			1	**Проектная производительность**	**33,5**	**805**	**805**	**293825**
			2	Подъем питьевой воды	26,1	627,4	570,3	208176
			3	Собственные нужды	0,5	12,5	11,4	4163,5
			4	Отпуск в сеть	25,6	614,8	558,9	204012,5
			5	**Утечка и неучтенный расход воды**	**5,4**	**129,1**	**117,4**	**42842,6**
			6	Доля утечек от отпуска в сеть	21,00%	21,00%	21,00%	21,00%
			7	**Реализация в том числе:**	**20,2**	**485,7**	**441,6**	**161169,9**
			7.1	Население	16,3	390,3	354,8	129501,1
			7.2	Бюджет	2,6	62,9	57,2	20887,6
			7.3	Прочие	1,4	32,5	29,5	10781,3

№	Наименование населенного пункта	Технологическая зона №	№	Показатель	Показатель			
					макс. часовой, м3/час	макс. суточное, м3/сут.	среднесуточное, м3/сут.	Годовой, м3/год
			8	**Резерв / дефицит**	**7,4**	**177,6**	**234,7**	**85649**
			9	Доля резерва от проектной производительности, %	22,10%	22,10%	29,10%	29,10%
5	г. Щелково	Технологическая зона №3	I	**ВЗУ Радиоцентр № 5**				
			1	**Проектная производительность**	**84**	**2016**	**2016**	**735840**
			2	Подъем питьевой воды	2,9	70,7	64,3	23454
			3	Собственные нужды	0,1	1,4	1,3	469,1
			4	Отпуск в сеть	2,9	69,3	63	22984,9
			5	**Утечка и неучтенный расход воды**	**0,6**	**14,5**	**13,2**	**4826,8**
			6	Доля утечек от отпуска в сеть	21,00%	21,00%	21,00%	21,00%
			7	**Реализация в том числе:**	**2,3**	**54,7**	**49,7**	**18158,1**
			7.1	Население	1,8	44	40	14590,2
			7.2	Бюджет	0,3	7,1	6,4	2353,3
			7.3	Прочие	0,2	3,7	3,3	1214,6
			8	**Резерв / дефицит**	**81,1**	**1945,3**	**1951,7**	**712386**
			9	Доля резерва от проектной производительности, %	96,50%	96,50%	96,80%	96,80%
6	д. Серково	Технологическая зона №4	I	**ВЗУ д. Серково**				
			1	**Проектная производительность**	**31**	**743**	**743**	**271195**
			2	Подъем питьевой воды	3,4	81,4	74	26994
			3	Собственные нужды	0,1	1,6	1,5	539,9
			4	Отпуск в сеть	3,3	79,7	72,5	26454,1
			5	**Утечка и неучтенный расход воды**	**0,7**	**16,7**	**15,2**	**5555,4**
			6	Доля утечек от отпуска в сеть	21,00%	21,00%	21,00%	21,00%
			7	**Реализация в том числе:**	**2,6**	**63**	**57,3**	**20898,8**
			7.1	Население	2,1	50,6	46	16792,3
			7.2	Бюджет	0,3	8,2	7,4	2708,5
			7.3	Прочие	0,2	4,2	3,8	1398
			8	**Резерв / дефицит**	**27,6**	**661,6**	**669**	**244201**
			9	Доля резерва от проектной производительности, %	89,10%	89,10%	90,00%	90,00%
7	г. Щелково	Технологическая зона №5	I	**ВЗУ ООО "Теплосервис"**				
			1	**Проектная производительность**	**32**	**768**	**768**	**280320**
			2	Подъем питьевой воды	11,7	280,3	254,8	93009
			3	Собственные нужды	0,2	5,6	5,1	1860,2
			4	Отпуск в сеть	11,4	274,7	249,7	91148,8

№	Наименование населенного пункта	Технологическая зона №	№	Показатель	Показатель			
					макс. часовой, м3/час	макс. суточное, м3/сут.	среднесуточное, м3/сут.	Годовой, м3/год
			5	**Утечка и неучтенный расход воды**	**2,4**	**57,7**	**52,4**	**19141,3**
			6	Доля утечек от отпуска в сеть	21,00%	21,00%	21,00%	21,00%
			7	**Реализация в том числе:**	**9**	**217**	**197,3**	**72007,6**
			7.1	Население	0	0	0	0
			7.2	Бюджет	0	0	0	0
			7.3	Прочие	9	217	197,3	72007,6
			8	**Резерв / дефицит**	**20,3**	**487,7**	**513,2**	**187311**
			9	Доля резерва от проектной производительности, %	63,50%	63,50%	66,80%	66,80%
8	дп. Загорянский и п. Краснознаменский	Технологическая зона №6		**Покупка воды от сторонних источников**	**0,1**	**2,2**	**2**	**741**
			I	**ВЗУ № 1 ул. Л. Толстого, г.п. Загорянский**				
			1	**Проектная производительность**	**48,8**	**1172**	**1172**	**427780**
			2	Подъем питьевой воды	48,3	1160	1054,5	384895
			3	Собственные нужды	1	23,2	21,1	7697,9
			4	Отпуск в сеть	47,4	1136,8	1033,4	377197,1
			II	**ВЗУ № 2 ул. Карла Маркса г.п. Загорянский**				
			1	**Проектная производительность**	**17,2**	**413**	**413**	**150745**
			2	Подъем питьевой воды	0	0	0	0
			3	Собственные нужды	0	0	0	0
			4	Отпуск в сеть	0	0	0	0
			II	**ВЗУ п. Краснознаменский**				
			1	**Проектная производительность**	**58,4**	**1400,8**	**1400,8**	**511299**
			2	Подъем питьевой воды	0	0	0	0
			3	Собственные нужды	0	0	0	0
			4	Отпуск в сеть	10,8	258,3	234,8	85717,9
				ВЗУ ул. Соколовская				
			1	**Проектная производительность**	**119**	**2857**	**2857**	**1042805**
			2	Подъем питьевой воды	12,7	305	277,3	101211,2
			3	Собственные нужды	0,3	6,1	5,5	2024,2
			4	Отпуск в сеть	12,5	298,9	271,7	99187
			ИТОГО	**Технологическая зона №6**				
				Покупка воды от сторонних источников	**0,1**	**2,2**	**2**	**741**
			1	**Проектная производительность**	**243,5**	**5842,8**	**5842,8**	**2132629**

№	Наименование населенного пункта	Технологическая зона №	№	Показатель	Показатель			
					макс. часовой, м3/час	макс. суточное, м3/сут.	среднесуточное, м3/сут.	Годовой, м3/год
			2	Подъем питьевой воды	61	1465	1331,8	486106,2
			3	Собственные нужды	1,2	29,3	26,6	9722,1
			4	Отпуск в сеть	70,6	1696,2	1542	562842,9
			5	**Утечка и неучтенный расход воды**	**14,8**	**356,2**	**323,8**	**118197**
			6	Доля утечек от отпуска в сеть	21,00%	21,00%	21,00%	21,00%
			7	**Реализация в том числе:**	**55,8**	**1340**	**1218,2**	**444645,9**
			7.1	Население	30,7	737	670	244555,3
			7.2	Бюджет	5,6	134	121,8	44464,6
			7.3	Прочие	19,5	469	426,4	155626,1
			8	**Резерв / дефицит**	**182,4**	**4377,8**	**4511**	**1646522,8**
			9	Доля резерва от проектной производительности, %	74,90%	74,90%	77,20%	77,20%
9	дп. Загорянский	Технологическая зона №7	I	**ВЗУ ул. Розы Люксембург, г.п. Загорянский**				
			1	**Проектная производительность**	**70,7**	**1697**	**1697**	**619405**
			2	Подъем питьевой воды	40,6	973,8	885,3	323127
			3	Собственные нужды	0,8	19,5	17,7	6462,5
			4	Отпуск в сеть	39,8	954,3	867,6	316664,5
			5	**Утечка и неучтенный расход воды**	**8,4**	**200,4**	**182,2**	**66499,5**
			6	Доля утечек от отпуска в сеть	21,00%	21,00%	21,00%	21,00%
			7	**Реализация в том числе:**	**31,4**	**753,9**	**685,4**	**250164,9**
			7.1	Население	16,4	393,3	357,6	130511,3
			7.2	Бюджет	15	360	327,3	119452,4
			7.3	Прочие	0	0,6	0,6	201,2
			8	**Резерв / дефицит**	**30,1**	**723,2**	**811,7**	**296278**
			9	Доля резерва от проектной производительности, %	42,60%	42,60%	47,80%	47,80%
10	д. Оболдино	Технологическая зона №8	I	**ВЗУ д. Оболдино ул. Лесная**				
			1	**Проектная производительность**	**25**	**600**	**600**	**219000**
			2	Подъем питьевой воды	1,9	45,7	41,5	15149
			3	Собственные нужды	0	0,9	0,8	303
			4	Отпуск в сеть	1,9	44,7	40,7	14846
			5	**Утечка и неучтенный расход воды**	**0,4**	**9,5**	**8,6**	**3142,4**
			6	Доля утечек от отпуска в сеть	21,20%	21,20%	21,20%	21,20%
			7	**Реализация в том числе:**	**1,5**	**35,3**	**32,1**	**11703,6**

№	Наименование населенного пункта	Технологическая зона №	№	Показатель	Показатель			
					макс. часовой, м3/час	макс. суточное, м3/сут.	среднесуточное, м3/сут.	Годовой, м3/год
			7.1	Население	0,8	18,4	16,7	6105,6
			7.2	Бюджет	0,7	16,8	15,3	5590,6
			7.3	Прочие	0	0	0	7,5
			8	**Резерв / дефицит**	**23,1**	**554,3**	**558,5**	**203851**
			9	Доля резерва от проектной производительности, %	92,40%	92,40%	93,10%	93,10%
11	кп. Лосиный остров – 1, д.Оболдино, ул.Радужная, кп. Лосиный остров – 2, кп. Варежки-2	Технологическая зона №9	I	**ВЗУ д. Оболдино**				
			1	**Проектная производительность**	**166**	**3984**	**3984**	**1454160**
			2	Подъем питьевой воды	31,5	756,6	687,8	251062
			3	Собственные нужды	0,6	15,1	13,8	5021,2
			4	Отпуск в сеть	30,9	741,5	674,1	246040,8
			5	**Утечка и неучтенный расход воды**	**6,5**	**155,7**	**141,6**	**51668,6**
			6	Доля утечек от отпуска в сеть	16,00%	16,00%	16,00%	16,00%
			7	**Реализация в том числе:**	**24,4**	**585,8**	**532,5**	**194372,2**
			7.1	Население	24,4	585,8	532,5	194372,2
			7.2	Бюджет	0	0	0	0
			7.3	Прочие	0	0	0	0
			8	**Резерв / дефицит**	**134,5**	**3227,4**	**3296,2**	**1203098**
			9	Доля резерва от проектной производительности, %	81,00%	81,00%	82,70%	82,70%
12	кп.Лосиный парк-1, кп. Лесной, кп. ВИП	Технологическая зона №10	I	**ВЗУ Лосиный Парк-1**				
			1	**Проектная производительность**	**150**	**3600**	**3600**	**1314000**
			2	Подъем питьевой воды	7,2	171,8	156,2	57000
			3	Собственные нужды	0,1	3,4	3,1	1140
			4	Отпуск в сеть	7	168,3	153	55860
			5	**Утечка и неучтенный расход воды**	**0,2**	**5,3**	**4,8**	**1764**
			6	Доля утечек от отпуска в сеть	3,20%	3,20%	3,20%	3,20%
			7	**Реализация в том числе:**	**6,8**	**163**	**148,2**	**54096**
			7.1	Население	6,8	163	148,2	54096
			7.2	Бюджет	0	0	0	0
			7.3	Прочие	0	0	0	0
			8	**Резерв / дефицит**	**142,8**	**3428,2**	**3443,8**	**1257000**
			9	Доля резерва от проектной производительности, %	95,20%	95,20%	95,70%	95,70%
13	кп. Лосиный парк-2,ул., кп. Заповедный	Технологическая зона №11	I	**ВЗУ Лосиный Парк-2**				
			1	**Проектная производительность**	**180**	**4320**	**4320**	**1576800**

№	Наименование населенного пункта	Технологическая зона №	№	Показатель	Показатель			
					макс. часовой, м3/час	макс. суточное, м3/сут.	среднесуточное, м3/сут.	Годовой, м3/год
	парк – 1, 2, кп. Загорянка парк, кп. Варежки-1		2	Подъем питьевой воды	7,7	183,8	167,1	61000
			3	Собственные нужды	0,2	3,7	3,3	1220
			4	Отпуск в сеть	7,5	180,2	163,8	59780
			5	**Утечка и неучтенный расход воды**	**0,2**	**5,3**	**4,8**	**1764**
			6	Доля утечек от отпуска в сеть	3,00%	3,00%	3,00%	3,00%
			7	**Реализация в том числе:**	**7,3**	**174,8**	**158,9**	**58016**
			7.1	Население	7,3	174,8	158,9	58016
			7.2	Бюджет	0	0	0	0
			7.3	Прочие	0	0	0	0
			8	**Резерв / дефицит**	**172,3**	**4136,2**	**4152,9**	**1515800**
			9	Доля резерва от проектной производительности, %	95,70%	95,70%	96,10%	96,10%
14	р.п. Монино	Технологическая зона №12	I	**ВЗУ №1 р.п. Монино**				
			1	**Проектная производительность**	**62,5**	**1500**	**1500**	**547500**
			2	Подъем питьевой воды	12,7	305,3	277,5	101295
			3	Собственные нужды	2,7	64,5	64,5	23553,1
			4	Отпуск в сеть	10	240,7	213	77741,9
			5	**Утечка и неучтенный расход воды**	**1,3**	**31**	**31**	**11328,3**
			6	Доля утечек от отпуска в сеть	12,90%	12,90%	14,60%	14,60%
			7	**Реализация в том числе:**	**8,7**	**209,7**	**182**	**66413,6**
			7.1	Население	5,1	123,2	106,9	39019,8
			7.2	Бюджет	2,2	53,2	46,2	16846,4
			7.3	Прочие	1,4	33,3	28,9	10547,6
			8	**Резерв / дефицит**	**49,8**	**1194,7**	**1222,5**	**446205**
			9	Доля резерва от проектной производительности, %	79,60%	79,60%	81,50%	81,50%
15	р.п. Монино	Технологическая зона №13	I	**ВЗУ №2 р.п. Монино**				
			1	**Проектная производительность**	**687,5**	**16500**	**16500**	**6022500**
			2	Подъем питьевой воды	284,1	6818,6	6198,7	2262530
			3	Собственные нужды	6,3	150,6	150,6	54957,3
			4	Отпуск в сеть	277,8	6668	6048,1	2207572,7
			5	**Утечка и неучтенный расход воды**	**41,8**	**1003,5**	**1003,5**	**366280,2**
			6	Доля утечек от отпуска в сеть	15,00%	15,00%	16,60%	16,60%
			7	**Реализация в том числе:**	**236**	**5664,5**	**5044,6**	**1841292,5**
			7.1	Население	138,7	3328	2963,9	1081807,3

№	Наименование населенного пункта	Технологическая зона №	№	Показатель	Показатель			
					макс. часовой, м3/час	макс. суточное, м3/сут.	среднесуточное, м3/сут.	Годовой, м3/год
			7.2	Бюджет	59,9	1436,9	1279,6	467059,9
			7.3	Прочие	37,5	899,6	801,2	292425,3
			8	**Резерв / дефицит**	**403,4**	**9681,4**	**10301,3**	**3759970**
			9	Доля резерва от проектной производительности, %	58,70%	58,70%	62,40%	62,40%
16	р.п. Монино	Технологическая зона №14	I	**ВЗУ р.п. Монино (больничный комплекс)**				
			1	**Проектная производительность**	**10**	**240**	**240**	**87600**
			2	Подъем питьевой воды	1,9	46,5	42,2	15420
			3	Собственные нужды	0	0,9	0,8	308,4
			4	Отпуск в сеть	1,9	45,5	41,4	15111,6
			5	**Утечка и неучтенный расход воды**	**0**	**0,6**	**0,5**	**190,3**
			6	Доля утечек от отпуска в сеть	1,30%	1,30%	1,30%	1,30%
			7	**Реализация в том числе:**	**1,9**	**45**	**40,9**	**14921,3**
			7.1	Население	0	0,2	0,2	66,4
			7.2	Бюджет	1,9	44,8	40,7	14854,9
			7.3	Прочие	0	0	0	0
			8	**Резерв / дефицит**	**8,1**	**193,5**	**197,8**	**72180**
			9	Доля резерва от проектной производительности, %	80,60%	80,60%	82,40%	82,40%
17	д. Долгое Лёдово	Технологическая зона №15	I	**ВЗУ д. Долгое Ледово**				
			1	**Проектная производительность**	**30**	**720**	**720**	**262800**
			2	Подъем питьевой воды	0,7	15,8	14,4	5251
			3	Собственные нужды	0	0,3	0,3	105
			4	Отпуск в сеть	0,6	15,5	14,1	5146
			5	**Утечка и неучтенный расход воды**	**0,1**	**3,3**	**3**	**1080,7**
			6	Доля утечек от отпуска в сеть	21,00%	21,00%	21,00%	21,00%
			7	**Реализация в том числе:**	**0,5**	**12,3**	**11,1**	**4065,3**
			7.1	Население	0,4	10,7	9,7	3547,8
			7.2	Бюджет	0,1	1,4	1,3	465,4
			7.3	Прочие	0	0,2	0,1	52,1
			8	**Резерв / дефицит**	**29,3**	**704,2**	**705,6**	**257549**
			9	Доля резерва от проектной производительности, %	97,80%	97,80%	98,00%	98,00%
18	д. Долгое Лёдово	Технологическая зона №16	I	**ВЗУ д. Долгое Ледово на территории базы ИФЗ**				

№	Наименование населенного пункта	Технологическая зона №	№	Показатель	Показатель			
					макс. часовой, м3/час	макс. суточное, м3/сут.	среднесуточное, м3/сут.	Годовой, м3/год
			1	**Проектная производительность**	**90**	**2160**	**2160**	**788400**
			2	Подъем питьевой воды	5,8	139,2	126,6	46202
			3	Собственные нужды	0,1	2,8	2,5	924
			4	Отпуск в сеть	5,7	136,5	124	45278
			5	**Утечка и неучтенный расход воды**	**1,2**	**28,7**	**26,1**	**9508,4**
			6	Доля утечек от отпуска в сеть	21,00%	21,00%	21,00%	21,00%
			7	**Реализация в том числе:**	**4,5**	**107,8**	**98**	**35769,6**
			7.1	Население	3,9	94,1	85,5	31216,3
			7.2	Бюджет	0,5	12,3	11,2	4095
			7.3	Прочие	0,1	1,4	1,3	458,2
			8	**Резерв / дефицит**	**84,2**	**2020,8**	**2033,4**	**742198**
			9	Доля резерва от проектной производительности, %	93,60%	93,60%	94,10%	94,10%
19	д. Долгое Лёдово	Технологическая зона №17	I	**ВЗУ д. Долгое Ледово на территории ГОУСПОМО «МОСК»**				
			1	**Проектная производительность**	**25**	**600**	**600**	**219000**
			2	Подъем питьевой воды	4	95	86,3	31514
			3	Собственные нужды	0,1	1,9	1,7	630,3
			4	Отпуск в сеть	3,9	93,1	84,6	30883,7
			5	**Утечка и неучтенный расход воды**	**0,8**	**19,5**	**17,8**	**6485,6**
			6	Доля утечек от отпуска в сеть	21,00%	21,00%	21,00%	21,00%
			7	**Реализация в том числе:**	**3,1**	**73,5**	**66,8**	**24398,1**
			7.1	Население	2,7	64,2	58,3	21292,4
			7.2	Бюджет	0,4	8,4	7,7	2793,2
			7.3	Прочие	0	0,9	0,9	312,6
			8	**Резерв / дефицит**	**21**	**505**	**513,7**	**187486**
			9	Доля резерва от проектной производительности, %	84,20%	84,20%	85,60%	85,60%
20	д. Медвежьи Озёра	Технологическая зона №18	I	**ВЗУ ул. Юбилейная д. Медвежьи Озера**				
			1	**Проектная производительность**	**100**	**2400**	**2400**	**876000**
			2	Подъем питьевой воды	58	1390,8	1264,4	461497
			3	Собственные нужды	1,2	27,8	25,3	9229,9
			4	Отпуск в сеть	56,8	1363	1239,1	452267
			5	**Утечка и неучтенный расход**	**11,9**	**286,2**	**260,2**	**94976,1**

№	Наименование населенного пункта	Технологическая зона №	№	Показатель	Показатель			
					макс. часовой, м3/час	макс. суточное, м3/сут.	среднесуточное, м3/сут.	Годовой, м3/год
				воды				
			6	Доля утечек от отпуска в сеть	21,00%	21,00%	21,00%	21,00%
			7	**Реализация в том числе:**	**44,9**	**1076,8**	**978,9**	**357291**
			7.1	Население	39,2	939,7	854,3	311809,9
			7.2	Бюджет	5,1	123,3	112,1	40904
			7.3	Прочие	0,6	13,8	12,5	4577
			8	**Резерв / дефицит**	**42**	**1009,2**	**1135,6**	**414503**
			9	Доля резерва от проектной производительности, %	42,00%	42,00%	47,30%	47,30%
21	д. Шевелкино	Технологическая зона №19	I	**ВЗУ д. Шевелкино**				
			1	**Проектная производительность**	**25**	**600**	**600**	**219000**
			2	Подъем питьевой воды	0	0	0	0
			3	Собственные нужды	0	0	0	0
			4	Отпуск в сеть	0	0	0	0
			5	**Утечка и неучтенный расход воды**	**0**	**0**	**0**	**0**
			6	Доля утечек от отпуска в сеть	0,00%	0,00%	0,00%	0,00%
			7	**Реализация в том числе:**	**0**	**0**	**0**	**0**
			7.1	Население	0	0	0	0
			7.2	Бюджет	0	0	0	0
			7.3	Прочие	0	0	0	#ССЫЛКА!
			8	**Резерв / дефицит**	**25**	**600**	**600**	**219000**
			9	Доля резерва от проектной производительности, %	100,00%	100,00%	100,00%	100,00%
22	п. Литвиново	Технологическая зона №20	I	**ВЗУ п. Литвиново**				
			1	**Проектная производительность**	**50**	**1201**	**1201**	**438365**
			2	Подъем питьевой воды	29,5	709	644,5	235259
			3	Собственные нужды	0,6	14,2	12,9	4705,2
			4	Отпуск в сеть	29	694,8	631,7	230553,8
			5	**Утечка и неучтенный расход воды**	**6,1**	**145,9**	**132,6**	**48416,3**
			6	Доля утечек от отпуска в сеть	21,00%	21,00%	21,00%	21,00%
			7	**Реализация в том числе:**	**22,9**	**548,9**	**499**	**182137,5**
			7.1	Население	17,5	420,3	382,1	139471,7
			7.2	Бюджет	5,1	122,7	111,6	40727,3
			7.3	Прочие	0,2	5,8	5,3	1938,4
			8	**Резерв / дефицит**	**20,5**	**492**	**556,5**	**203106**
			9	Доля резерва от проектной	41,00%	41,00%	46,30%	46,30%

№	Наименование населенного пункта	Технологическая зона №	№	Показатель	Показатель			
					макс. часовой, м3/час	макс. суточное, м3/сут.	среднесуточное, м3/сут.	Годовой, м3/год
				производительности, %				
23	д. Сукманиха	Технологическая зона №21	I	**ВЗУ д. Сукманиха (больничный комплекс)**				
			1	**Проектная производительность**	**7,8**	**187**	**187**	**68255**
			2	Подъем питьевой воды	2,9	70,7	64,3	23476
			3	Собственные нужды	0,1	1,4	1,3	469,5
			4	Отпуск в сеть	2,9	69,3	63	23006,5
			5	**Утечка и неучтенный расход воды**	**0,6**	**14,6**	**13,2**	**4831,4**
			6	Доля утечек от отпуска в сеть	21,00%	21,00%	21,00%	21,00%
			7	**Реализация в том числе:**	**2,3**	**54,8**	**49,8**	**18175,1**
			7.1	Население	1,7	41,9	38,1	13917,6
			7.2	Бюджет	0,5	12,2	11,1	4064,1
			7.3	Прочие	0	0,6	0,5	193,4
			8	**Резерв / дефицит**	**4,8**	**116,3**	**122,7**	**44779**
			9	Доля резерва от проектной производительности, %	62,20%	62,20%	65,60%	65,60%
24	с. Трубино	Технологическая зона №22	I	**ВЗУ с. Трубино**				
			1	**Проектная производительность**	**25,6**	**615**	**615**	**224475**
			2	Подъем питьевой воды	14,2	341,2	310,2	113228
			3	Собственные нужды	0,3	6,8	6,2	2264,6
			4	Отпуск в сеть	13,9	334,4	304	110963,4
			5	**Утечка и неучтенный расход воды**	**2,9**	**70,2**	**63,8**	**21083,1**
			6	Доля утечек от отпуска в сеть	21,00%	21,00%	21,00%	19,00%
			7	**Реализация в том числе:**	**11**	**264,2**	**240,2**	**89880,4**
			7.1	Население	8,4	202,3	183,9	68825,8
			7.2	Бюджет	2,5	59,1	53,7	20097,9
			7.3	Прочие	0,1	2,8	2,6	956,6
			8	**Резерв / дефицит**	**11,4**	**273,8**	**304,8**	**111247**
			9	Доля резерва от проектной производительности, %	44,50%	44,50%	49,60%	49,60%
25	п. Клюквенный	Технологическая зона №23	I	**ВЗУ п. Клюквенный**				
			1	**Проектная производительность**	**6**	**145**	**145**	**52925**
			2	Подъем питьевой воды	5,8	138,4	125,8	45908
			3	Собственные нужды	0,1	2,8	2,5	918,2
			4	Отпуск в сеть	5,6	135,6	123,3	44989,8
			5	**Утечка и неучтенный расход**	**1,2**	**28,5**	**25,9**	**9447,9**

№	Наименование населенного пункта	Технологическая зона №	№	Показатель	Показатель			
					макс. часовой, м3/час	макс. суточное, м3/сут.	среднесуточное, м3/сут.	Годовой, м3/год
				воды				
			6	Доля утечек от отпуска в сеть	21,00%	21,00%	21,00%	21,00%
			7	**Реализация в том числе:**	**4,5**	**107,1**	**97,4**	**35542**
			7.1	Население	3,5	84,5	76,9	28053,2
			7.2	Бюджет	0,9	22,2	20,1	7350,4
			7.3	Прочие	0	0,4	0,4	138,5
			8	**Резерв / дефицит**	**0,3**	**6,6**	**19,2**	**7017**
			9	Доля резерва от проектной производительности, %	4,60%	4,60%	13,30%	13,30%
26	д. Огуднево	Технологическая зона №24	I	**ВЗУ д. Огуднево**				
			1	**Проектная производительность**	**25**	**600**	**600**	**219000**
			2	Подъем питьевой воды	9,8	235,5	214,1	78150
			3	Собственные нужды	0,2	4,7	4,3	1563
			4	Отпуск в сеть	9,6	230,8	209,8	76587
			5	**Утечка и неучтенный расход воды**	**2**	**48,5**	**44,1**	**16083,3**
			6	Доля утечек от отпуска в сеть	21,00%	21,00%	21,00%	21,00%
			7	**Реализация в том числе:**	**7,6**	**182,3**	**165,8**	**60503,7**
			7.1	Население	6	143,9	130,8	47755,3
			7.2	Бюджет	1,6	37,7	34,3	12512,9
			7.3	Прочие	0	0,7	0,6	235,8
			8	**Резерв / дефицит**	**15,2**	**364,5**	**385,9**	**140850**
			9	Доля резерва от проектной производительности, %	60,70%	60,70%	64,30%	64,30%
27	с. Петровское	Технологическая зона №25	I	**ВЗУ Петровской фабрики**				
			1	**Проектная производительность**	**65**	**1560**	**1560**	**569400**
			2	Подъем питьевой воды	16,6	399,4	363,1	132535
			3	Собственные нужды	0,3	8	7,3	2650,7
			4	Отпуск в сеть	16,3	391,4	355,8	129884,3
			5	**Утечка и неучтенный расход воды**	**3,4**	**82,2**	**74,7**	**27275,7**
			6	Доля утечек от отпуска в сеть	21,00%	21,00%	21,00%	21,00%
			7	**Реализация в том числе:**	**12,9**	**309,2**	**281,1**	**102608,6**
			7.1	Население	10,2	244,1	221,9	80988,4
			7.2	Бюджет	2,7	64	58,1	21220,5
			7.3	Прочие	0,1	1,2	1,1	399,8
			8	**Резерв / дефицит**	**48,4**	**1160,6**	**1196,9**	**436865**
			9	Доля резерва от проектной	74,40%	74,40%	76,70%	76,70%

№	Наименование населенного пункта	Технологическая зона №	№	Показатель	Показатель			
					макс. часовой, м3/час	макс. суточное, м3/сут.	среднесуточное, м3/сут.	Годовой, м3/год
				производительности, %				
28	д. Гребнево	Технологическая зона №26	I	**ВЗУ д. Гребнево**				
			1	**Проектная производительность**	**14,1**	**338**	**338**	**123370**
			2	Подъем питьевой воды	11,3	272,1	247,4	90295
			3	Собственные нужды	0,2	5,4	4,9	1805,9
			4	Отпуск в сеть	11,1	266,7	242,4	88489,1
			5	**Утечка и неучтенный расход воды**	**2,3**	**56**	**50,9**	**18582,7**
			6	Доля утечек от отпуска в сеть	21,00%	21,00%	21,00%	21,00%
			7	**Реализация в том числе:**	**8,8**	**210,7**	**191,5**	**69906,4**
			7.1	Население	8,6	206,4	187,6	68481
			7.2	Бюджет	0,2	4,3	3,9	1425,4
			7.3	Прочие	0	0	0	0
			8	**Резерв / дефицит**	**2,7**	**65,9**	**90,6**	**33075**
			9	Доля резерва от проектной производительности, %	19,50%	19,50%	26,80%	26,80%
29	д. Новая Слобода	Технологическая зона №27	I	**ВЗУ д. Новая Слобода**				
			1	**Проектная производительность**	**25**	**600**	**600**	**219000**
			2	Подъем питьевой воды	0,1	2,9	2,6	947
			3	Собственные нужды	0	0,1	0,1	18,9
			4	Отпуск в сеть	0,1	2,8	2,5	928,1
			5	**Утечка и неучтенный расход воды**	**0**	**0,6**	**0,5**	**194,9**
			6	Доля утечек от отпуска в сеть	21,00%	21,00%	21,00%	21,00%
			7	**Реализация в том числе:**	**0,1**	**2,2**	**2**	**733,2**
			7.1	Население	0,1	2,2	2	718,2
			7.2	Бюджет	0	0	0	14,9
			7.3	Прочие	0	0	0	0
			8	**Резерв / дефицит**	**24,9**	**597,1**	**597,4**	**218053**
			9	Доля резерва от проектной производительности, %	99,50%	99,50%	99,60%	99,60%
30	д. Старая Слобода	Технологическая зона №28	I	**ВЗУ д. Старая Слобода**				
			1	**Проектная производительность**	**25**	**600**	**600**	**219000**
			2	Подъем питьевой воды	1,7	41,7	37,9	13841
			3	Собственные нужды	0	0,8	0,8	276,8
			4	Отпуск в сеть	1,7	40,9	37,2	13564,2
			5	**Утечка и неучтенный расход воды**	**0,5**	**11,6**	**10,5**	**3839,6**

№	Наименование населенного пункта	Технологическая зона №	№	Показатель	Показатель			
					макс. часовой, м3/час	макс. суточное, м3/сут.	среднесуточное, м3/сут.	Годовой, м3/год
			6	Доля утечек от отпуска в сеть	28,30%	28,30%	28,30%	28,30%
			7	**Реализация в том числе:**	**1,2**	**29,3**	**26,6**	**9724,6**
			7.1	Население	1,2	28,7	26,1	9526,3
			7.2	Бюджет	0	0,6	0,5	198,3
			7.3	Прочие	0	0	0	0
			8	**Резерв / дефицит**	**23,3**	**558,3**	**562,1**	**205159**
			9	Доля резерва от проектной производительности, %	93,00%	93,00%	93,70%	93,70%
31	д. Булаково	Технологическая зона №29	I	**ВЗУ д. Булаково**				
			1	**Проектная производительность**	**32**	**768**	**768**	**280320**
			2	Подъем питьевой воды	1,4	34,5	31,4	11445
			3	Собственные нужды	0	0	0	0
			4	Отпуск в сеть	1,4	34,5	31,4	11445
			5	**Утечка и неучтенный расход воды**	**0,8**	**20,3**	**18,5**	**6747,8**
			6	Доля утечек от отпуска в сеть	59,00%	59,00%	59,00%	59,00%
			7	**Реализация в том числе:**	**0,6**	**14,2**	**12,9**	**4697,2**
			7.1	Население	0,4	9,2	8,4	3058,2
			7.2	Бюджет	0	0	0	0
			7.3	Прочие	0,2	4,9	4,5	1639
			8	**Резерв / дефицит**	**30,6**	**733,5**	**736,6**	**268875**
			9	Доля резерва от проектной производительности, %	95,50%	95,50%	95,90%	95,90%
32	д. Ерёмино	Технологическая зона №30	I	**ВЗУ д. Еремино**				
			1	**Проектная производительность**	**50**	**1200**	**1200**	**438000**
			2	Подъем питьевой воды	8,2	196,8	178,9	65310
			3	Собственные нужды	0	0	0	0
			4	Отпуск в сеть	8,2	196,8	178,9	65310
			5	**Утечка и неучтенный расход воды**	**4,8**	**115,5**	**105**	**38325,3**
			6	Доля утечек от отпуска в сеть	58,70%	58,70%	58,70%	58,70%
			7	**Реализация в том числе:**	**3,4**	**81,3**	**73,9**	**26984,7**
			7.1	Население	2,2	52,6	47,8	17451,5
			7.2	Бюджет	0	0,5	0,5	180,2
			7.3	Прочие	1,2	28,2	25,6	9353
			8	**Резерв / дефицит**	**41,8**	**1003,2**	**1021,1**	**372690**
			9	Доля резерва от проектной производительности, %	83,60%	83,60%	85,10%	85,10%

№	Наименование населенного пункта	Технологическая зона №	№	Показатель	Показатель			
					макс. часовой, м3/час	макс. суточное, м3/сут.	среднесуточное, м3/сут.	Годовой, м3/год
33	д. Костыши	Технологическая зона №31	I	**ВЗУ д. Костыши**				
			1	**Проектная производительность**	**26**	**624**	**624**	**227760**
			2	Подъем питьевой воды	0,4	9,4	8,5	3110
			3	Собственные нужды	0	0	0	0
			4	Отпуск в сеть	0,4	9,4	8,5	3110
			5	**Утечка и неучтенный расход воды**	**0,2**	**5,5**	**5**	**1829,9**
			6	Доля утечек от отпуска в сеть	58,80%	58,80%	58,80%	58,80%
			7	**Реализация в том числе:**	**0,2**	**3,9**	**3,5**	**1280,1**
			7.1	Население	0,1	2,5	2,3	831
			7.2	Бюджет	0	0	0	0
			7.3	Прочие	0,1	1,4	1,2	449,1
			8	**Резерв / дефицит**	**25,6**	**614,6**	**615,5**	**224650**
			9	Доля резерва от проектной производительности, %	98,50%	98,50%	98,60%	98,60%
34	с. Рязанцы	Технологическая зона №32	I	**ВЗУ с. Рязанцы**				
			1	**Проектная производительность**	**20**	**480**	**480**	**175200**
			2	Подъем питьевой воды	1	23,7	21,6	7870
			3	Собственные нужды	0	0	0	0
			4	Отпуск в сеть	1	23,7	21,6	7870
			5	**Утечка и неучтенный расход воды**	**0,6**	**14**	**12,7**	**4640**
			6	Доля утечек от отпуска в сеть	59,00%	59,00%	59,00%	59,00%
			7	**Реализация в том числе:**	**0,4**	**9,7**	**8,8**	**3230**
			7.1	Население	0,3	6,3	5,8	2102,9
			7.2	Бюджет	0	0	0	0
			7.3	Прочие	0,1	3,4	3,1	1127,1
			8	**Резерв / дефицит**	**19**	**456,3**	**458,4**	**167330**
			9	Доля резерва от проектной производительности, %	95,10%	95,10%	95,50%	95,50%
35	д. Старопареево	Технологическая зона №33	I	**ВЗУ д. Старопареево**				
			1	**Проектная производительность**	**10**	**240**	**240**	**87600**
			2	Подъем питьевой воды	2,1	50,7	46,1	16822
			3	Собственные нужды	0	0	0	0
			4	Отпуск в сеть	2,1	50,7	46,1	16822
			5	**Утечка и неучтенный расход воды**	**1,2**	**29,9**	**27,2**	**9918**
			6	Доля утечек от отпуска в сеть	59,00%	59,00%	59,00%	59,00%

№	Наименование населенного пункта	Технологическая зона №	№	Показатель	Показатель			
					макс. часовой, м3/час	макс. суточное, м3/сут.	среднесуточное, м3/сут.	Годовой, м3/год
			7	**Реализация в том числе:**	**0,9**	**20,8**	**18,9**	**6904**
			7.1	Население	0,6	13,5	12,3	4495
			7.2	Бюджет	0	0	0	0
			7.3	Прочие	0,3	7,3	6,6	2409,1
			8	**Резерв / дефицит**	**7,9**	**189,3**	**193,9**	**70778**
			9	Доля резерва от проектной производительности, %	78,90%	78,90%	80,80%	80,80%
36	рп. Фряново	Технологическая зона №34	I	**ВЗУ-1, п.Фряново, мкр.1, ул.Первомайская**				
			1	**Проектная производительность**	**130**	**3120**	**3120**	**1138800**
			2	Подъем питьевой воды	27,7	663,8	603,5	220274
			3	Собственные нужды	0	0	0	0
			4	Отпуск в сеть	27,7	663,8	603,5	220274
			5	**Утечка и неучтенный расход воды**	**1,8**	**44,3**	**44,3**	**16165,2**
			6	Доля утечек от отпуска в сеть	6,70%	6,70%	7,30%	7,30%
			7	**Реализация в том числе:**	**25,8**	**619,6**	**559,2**	**204108,8**
			7.1	Население	15,5	373,2	373,2	136203,6
			7.2	Бюджет	8,9	8,9	8,9	3258,2
			7.3	Прочие	1,3	237,5	177,1	64647
			8	**Резерв / дефицит**	**102,3**	**2456,2**	**2516,5**	**918526**
			9	Доля резерва от проектной производительности, %	78,70%	78,70%	80,70%	80,70%
37	рп. Фряново	Технологическая зона №35	I	**ВЗУ-2, п.Фряново, ул.Парковая**				
			1	**Проектная производительность**	**225**	**5400**	**5400**	**1971000**
			2	Подъем питьевой воды	18,9	454,5	413,2	150800
			3	Собственные нужды	0	0	0	0
			4	Отпуск в сеть	18,9	454,5	413,2	150800
			5	**Утечка и неучтенный расход воды**	**7,4**	**177,5**	**177,5**	**64800**
			6	Доля утечек от отпуска в сеть	39,10%	39,10%	43,00%	43,00%
			7	**Реализация в том числе:**	**11,5**	**276,9**	**235,6**	**86000**
			7.1	Население	6,6	159,4	159,4	58193,7
			7.2	Бюджет	4,4	4,4	4,4	1606
			7.3	Прочие	0,5	113,1	71,8	26200,3
			8	**Резерв / дефицит**	**206,1**	**4945,5**	**4986,8**	**1820200**
			9	Доля резерва от проектной производительности, %	91,60%	91,60%	92,30%	92,30%

№	Наименование населенного пункта	Технологическая зона №	№	Показатель	Показатель			
					макс. часовой, м3/час	макс. суточное, м3/сут.	среднесуточное, м3/сут.	Годовой, м3/год
38	рп. Фряново	Технологическая зона №36	I	**ВЗУ-3, п.Фряново, мкр.2, ул.Молодежная**				
			1	**Проектная производительность**	**265**	**6360**	**6360**	**2321400**
			2	Подъем питьевой воды	90,6	2175,1	1977,4	721742
			3	Собственные нужды	0	0	0	0
			4	Отпуск в сеть	90,6	2175,1	1977,4	721742
			5	**Утечка и неучтенный расход воды**	**12,9**	**310**	**310**	**113141**
			6	Доля утечек от отпуска в сеть	14,30%	14,30%	15,70%	15,70%
			7	**Реализация в том числе:**	**77,7**	**1865,1**	**1667,4**	**608601**
			7.1	Население	37,1	890,2	890,2	324930,8
			7.2	Бюджет	35	35	35	12763,3
			7.3	Прочие	5,7	939,9	742,2	270906,9
			8	**Резерв / дефицит**	**174,4**	**4184,9**	**4382,6**	**1599658**
			9	Доля резерва от проектной производительности, %	65,80%	65,80%	68,90%	68,90%
39	д. Хлепетово	Технологическая зона №37	I	**ВЗУ д. Хлепетово**				
			1	**Проектная производительность**	**20**	**480**	**480**	**175200**
			2	Подъем питьевой воды	0,9	21,9	19,9	7270
			3	Собственные нужды	0	0	0	0
			4	Отпуск в сеть	0,9	21,9	19,9	7270
			5	**Утечка и неучтенный расход воды**	**0,5**	**12,9**	**11,7**	**4286,3**
			6	Доля утечек от отпуска в сеть	59,00%	59,00%	59,00%	59,00%
			7	**Реализация в том числе:**	**0,4**	**9**	**8,2**	**2983,7**
			7.1	Население	0,2	5,9	5,3	1942,6
			7.2	Бюджет	0	0	0	0
			7.3	Прочие	0,1	3,1	2,9	1041,2
			8	**Резерв / дефицит**	**19,1**	**458,1**	**460,1**	**167930**
			9	Доля резерва от проектной производительности, %	95,40%	95,40%	95,90%	95,90%
40	д. Большие Жеребцы мкр. Восточный	Технологическая зона №38	I	**ВЗУ д. Большие Жеребцы мкр. Восточный**				
			1	**Проектная производительность**	**16,7**	**400**	**400**	**146000**
			2	Подъем питьевой воды	11,8	282,2	256,6	93652,4
			3	Собственные нужды	0,2	5,6	5,1	1873
			4	Отпуск в сеть	11,5	276,6	251,5	91779,3
			5	**Утечка и неучтенный расход**	**0,1**	**2,8**	**2,5**	**917,8**

№	Наименование населенного пункта	Технологическая зона №	№	Показатель	Показатель			
					макс. часовой, м3/час	макс. суточное, м3/сут.	среднесуточное, м3/сут.	Годовой, м3/год
				воды				
			6	Доля утечек от отпуска в сеть	1,00%	1,00%	1,00%	1,00%
			7	**Реализация в том числе:**	**11,4**	**273,8**	**248,9**	**90861,5**
			7.1	Население	11,4	273,8	248,9	90861,6
			7.2	Бюджет	0	0	0	0
			7.3	Прочие	0	0	0	0
			8	**Резерв / дефицит**	**4,9**	**117,8**	**143,4**	**52347,6**
			9	Доля резерва от проектной производительности, %	29,40%	29,40%	35,90%	35,90%
41	д. Богослово	Технологическая зона №39	I	**ВЗУ д. Богослово**				
			1	**Проектная производительность**	**20**	**480**	**480**	**175200**
			2	Подъем питьевой воды	7,9	189,9	172,6	63015
			3	Собственные нужды	0,2	3,8	3,5	1260,3
			4	Отпуск в сеть	7,8	186,1	169,2	61754,7
			5	**Утечка и неучтенный расход воды**	**1,6**	**39,1**	**35,5**	**12968,5**
			6	Доля утечек от отпуска в сеть	21,00%	21,00%	21,00%	21,00%
			7	**Реализация в том числе:**	**6,1**	**147**	**133,7**	**48786,2**
			7.1	Население	6	144,1	131	47810,5
			7.2	Бюджет	0	0	0	0
			7.3	Прочие	0,1	2,9	2,7	975,7
			8	**Резерв / дефицит**	**12,1**	**290,1**	**307,4**	**112185**
			9	Доля резерва от проектной производительности, %	60,40%	60,40%	64,00%	64,00%
		ИТОГО	I	**Плановый договорной объем поставки воды от сторонних источников**	**172,3**	**4134,9**	**3759,0**	**1375794**
			II	**Проектная производительность ВЗУ**	**4855,6**	**116535**	**116535**	**42535275**
			1	**Фактическая покупка воды от сторонних источников**	**174,6**	**4192,6**	**3811,4**	**1391176**
			2	**Подъем питьевой воды**	**2153,4**	**51682,2**	**46983,8**	**17149087,5**
			3	Собственные нужды	42,4	1033,7	959,2	350122,8
			4	**Отпуск в сеть**	**2149,7**	**51578,1**	**46869,6**	**17193133,1**
			5	**Утечка и неучтенный расход воды**	**395,4**	**9489,2**	**9124,1**	**3117046,6**
			6	Доля утечек от отпуска в сеть	18,40%	18,40%	19,50%	18,10%
			7	**Реализация в том числе:**	**1754,2**	**42088,9**	**37745,5**	**14076086,5**

№	Наименование населенного пункта	Технологическая зона №	№	Показатель	Показатель			
					макс. часовой, м3/час	макс. суточное, м3/сут.	среднесуточное, м3/сут.	Годовой, м3/год
			7.1	Население	1112,1	**26682,1**	**24106**	**8981220,7**
			7.2	Бюджет	257,8	5075	4553,7	1691583,6
			7.3	Утечка и неучтенный расход воды	384,4	10331,7	9085,8	3403283,8
			8	**Резерв / дефицит ВЗУ**	**2702,2**	**64852,8**	**69551,2**	**25386187,5**
			9	Доля резерва от проектной производительности ВЗУ, %	55,70%	**55,70%**	**59,70%**	**59,70%**
			10	**Резерв/дефицит производительности ВЗУ и планового договорного объема поставки воды от стороннего источника**	**2835,8**	**68058,1**	**72465,2**	**26367813,1**
			11	Доля резерва/дефицита производительности ВЗУ и планового договорного объема поставки воды от стороннего источника, %	56,40%	56,40%	60,24%	60,05%

Примечание:

*- В соответствии с Приложением №3 «Режим подачи (потребления) холодной воды», составленным к договору №3 от 12.02.2020, заключенным между ГУП МО «КС МО» и МУП «Межрайонный Щёлковский Водоканал» (далее – Договор), гарантированный объем подачи холодной воды (плановый договорной объем поставки) на 2020 г. составил - 1 376,0 тыс. м^3. По состоянию на 2020г. фактические значения объемов поставки воды от ГУП МО «КС МО» «ВСВ» в г. Щелково превышали плановые договорные значения на 14,64 тыс. м^3 или 1,06% от гарантированного объема подачи холодной воды, указанного в Договоре.

2.2.6.3 Структурный баланс отпуска в сеть и реализации технической воды в городском округе (годовой, среднесуточный, максимальный суточный, в час максимального потребления)

В г.о. Щелково производство и транспорт технической воды не осуществляется.

2.2.7 Структурный баланс отпуска в сеть и реализации воды по видам потребления (население, промышленность, прочие, полив, пожаротушение, потери при транспорте) в зонах территориального деления городского округа

2.2.7.1 Структурный баланс отпуска в сеть и реализации горячей воды в городском округе

Структурный баланс отпуска в сеть и реализации горячей воды в городском округе в зонах территориального деления округа приведен в таблице 2.17.

Таблица 2.17 - Структурный баланс отпуска в сеть и реализации горячей воды в городском округе в зонах территориального деления округа

№ п/п	Населенный пункт	№ технологической зоны	Населенный пункт	Потребители	Потребление			
					максимально-суточное, м3/сут	максимально-часовое, м3/ч	годовое, тыс.м3	среднесуточное, м3/сут
1	г. Щелково	1, 2, 3, 4, 5, 7 8, 10, 11, 12, 25, 30	Котельная м-н Богородский, Котельная №1 Щелково-7, Котельная ул. Металлоконструкций, Котельная ул. Московская, Котельная ул. Краснознаменская, д. 24а, Котельная ул. Фряновское шоссе, Котельная ул. Садовая, Котельная ул. Сиреневая, Котельная ул. Институтская, Котельная ул. Космодемьянская, г. Щелково, Котельная ул. Фабричная, Щелковская ГТ-ТЭЦ НВ ВР, Котельная ул. Школьная, г.Щелково, Котельная ул. Заречная, 84	**Производительность ИЦВ**	**62554,3**	**2606,4**	**22832,3**	**62554,3**
				Отпуск в сеть	18960,57	1042,83	6291,46	17236,88
				Потери в сетях	0,00	0,00	0,00	0,00
				Реализация	18960,57	1042,83	6291,46	17236,88
				население	15168,46	834,27	5033,17	13789,51
				бюджет	2464,87	135,57	817,89	2240,79
				прочие	1327,24	73,00	440,40	1206,58
				Резерв/дефицит	43593,70	1563,60	16540,85	45317,39
				Доля резерва мощности, %	796,7	667,6	833,3	833,3
2	д. Богослово	20	Котельная д. Богослово	**Производительность ИЦВ**	**1268,0**	**52,8**	**462,8**	**1268,0**
				Отпуск в сеть	125,74	6,92	41,72	114,31
				Потери в сетях	0,00	0,00	0,00	0,00
				Реализация	125,74	6,92	41,72	114,31
				население	99,33	5,46	32,96	90,30
				бюджет	26,40	1,45	8,76	24,00
				прочие	0,00	0,00	0,00	0,00
				Резерв/дефицит	1142,24	45,92	421,09	1153,67
				Доля резерва мощности, %	90,1	86,9	91,0	91,0
3	д. Долгое Лёдово	15, 16	Котельная ул. Академическая, д. Долгое Лёдово, Котельная д. Долгое Лёдово, д.14	**Производительность ИЦВ**	**571,5**	**23,8**	**208,6**	**571,5**
				Отпуск в сеть	247,44	13,61	82,11	224,95
				Потери в сетях	0,00	0,00	0,00	0,00
				Реализация	247,44	13,61	82,11	224,95
				население	215,28	11,84	71,43	195,71
				бюджет	27,22	1,50	9,03	24,74

№ п/п	Населенный пункт	№ технологической зоны	Населенный пункт	Потребители	Потребление			
					максимально-суточное, м3/сут	**максимально-часовое, м3/ч**	**годовое, тыс.м3**	**среднесуточное, м3/сут**
				прочие	4,95	0,27	1,64	4,50
				Резерв/дефицит	324,10	10,20	126,51	346,59
				Доля резерва мощности, %	104,4	73,8	113,1	113,1
4	д. Медвежьи Озера	17, 29	Котельная д. Медвежьи Озера, ул. Юбилейная, Технологическая зона №29 - Котельная мкр. «Медвежьи Озера», ул.Юбилейная д. 11, стр. 1	**Производительность ИЦВ**	**24480,0**	**1020,0**	**8935,2**	**24480,0**
				Отпуск в сеть	1469,00	80,80	487,44	1335,46
				Потери в сетях	0,00	0,00	0,00	0,00
				Реализация	1469,00	80,80	487,44	1335,46
				население	1278,03	70,29	424,07	1161,85
				бюджет	161,59	8,89	53,62	146,90
				прочие	29,38	1,62	9,75	26,71
				Резерв/дефицит	23011,00	939,20	8447,76	23144,54
				Доля резерва мощности, %	189,0	185,5	190,0	190,0
5	д. Ново	21	Котельная д. Ново	**Производительность ИЦВ**	**1268,0**	**52,8**	**462,8**	**1268,0**
				Отпуск в сеть	125,74	6,92	41,72	114,31
				Потери в сетях	0,00	0,00	0,00	0,00
				Реализация	125,74	6,92	41,72	114,31
				население	99,33	5,46	32,96	90,30
				бюджет	26,40	1,45	8,76	24,00
				прочие	0,00	0,00	0,00	0,00
				Резерв/дефицит	1142,24	45,92	421,09	1153,67
				Доля резерва мощности, %	90,1	86,9	91,0	91,0
6	д. Огуднево	18	Котельная д. Огуднево	**Производительность ИЦВ**	**416,9**	**17,4**	**152,2**	**416,9**
				Отпуск в сеть	238,05	13,09	78,99	216,41
				Потери в сетях	0,00	0,00	0,00	0,00
				Реализация	238,05	13,09	78,99	216,41
				население	188,06	10,34	62,40	170,96
				бюджет	49,99	2,75	16,59	45,45
				прочие	0,00	0,00	0,00	0,00
				Резерв/дефицит	178,90	4,28	73,20	200,54
				Доля резерва мощности, %	42,9	24,6	48,1	48,1

№ п/п	Населенный пункт	№ технологической зоны	Населенный пункт	Потребители	Потребление			
					максимально-суточное, м3/сут	максимально-часовое, м3/ч	годовое, тыс.м3	среднесуточное, м3/сут
7	д. Серково	9	Котельная д. Серково, д. 73б (школа)	**Производительность ИЦВ**	**158,7**	**6,6**	**57,9**	**158,7**
				Отпуск в сеть	26,85	1,48	8,91	24,41
				Потери в сетях	0,00	0,00	0,00	0,00
				Реализация	26,85	1,48	8,91	24,41
				население	21,48	1,18	7,13	19,53
				бюджет	3,49	0,19	1,16	3,17
				прочие	1,88	0,10	0,62	1,71
				Резерв/дефицит	131,81	5,13	49,00	134,25
				Доля резерва мощности, %	83,1	77,7	84,6	84,6
8	д. Сукманиха	24	Котельная д. Сукманиха	**Производительность ИЦВ**	**471,9**	**19,7**	**172,2**	**471,9**
				Отпуск в сеть	169,14	9,30	56,12	153,76
				Потери в сетях	0,00	0,00	0,00	0,00
				Реализация	169,14	9,30	56,12	153,76
				население	130,24	7,16	43,22	118,40
				бюджет	37,21	2,05	12,35	33,83
				прочие	1,69	0,09	0,56	1,54
				Резерв/дефицит	302,73	10,36	116,11	318,10
				Доля резерва мощности, %	64,2	52,7	67,4	67,4
9	п. Звездный городок	31	Производственно-отопительная котельная ФГБУ «НИИЦПК им. Ю.А. Гагарина»	**Производительность ИЦВ**	**46727,5**	**1947,0**	**17055,5**	**46727,5**
				Отпуск в сеть	1477,06	81,24	490,11	1342,78
				Потери в сетях	0,00	0,00	0,00	0,00
				Реализация	1477,06	81,24	490,11	1342,78
				население	1285,04	70,68	426,40	1168,22
				бюджет	162,48	8,94	53,91	147,71
				прочие	29,54	1,62	9,80	26,86
				Резерв/дефицит	45250,41	1865,74	16565,41	45384,68
				Доля резерва мощности, %	96,8	95,8	97,1	97,1
10	п. Клюквенный	27	Котельная п. Клюквенный	**Производительность ИЦВ**	**240,0**	**10,0**	**87,6**	**240,0**
				Отпуск в сеть	115,00	6,32	38,16	104,54
				Потери в сетях	0,00	0,00	0,00	0,00

№ п/п	Населенный пункт	№ технологической зоны	Населенный пункт	Потребители	Потребление			
					максимально-суточное, м3/сут	максимально-часовое, м3/ч	годовое, тыс.м3	среднесуточное, м3/сут
				Реализация	115,00	6,32	38,16	104,54
				население	90,85	5,00	30,14	82,59
				бюджет	24,15	1,33	8,01	21,95
				прочие	0,00	0,00	0,00	0,00
				Резерв/дефицит	125,00	3,68	49,44	135,46
				Доля резерва мощности, %	52,1	36,8	56,4	56,4
11	п. Краснознаменский	6	Котельная ул. Мальцево	**Производительность ИЦВ**	**2424,4**	**101,0**	**884,9**	**2424,4**
				Отпуск в сеть	178,98	9,84	59,39	162,71
				Потери в сетях	0,00	0,00	0,00	0,00
				Реализация	178,98	9,84	59,39	162,71
				население	143,19	7,88	47,51	130,17
				бюджет	23,27	1,28	7,72	21,15
				прочие	12,53	0,69	4,16	11,39
				Резерв/дефицит	2245,42	91,17	825,52	2261,69
				Доля резерва мощности, %	92,6	90,3	93,3	93,3
12	п. Литвиново	22	Котельная п. Литвиново	**Производительность ИЦВ**	**847,9**	**35,3**	**309,5**	**847,9**
				Отпуск в сеть	453,72	24,95	150,55	412,47
				Потери в сетях	0,00	0,00	0,00	0,00
				Реализация	453,72	24,95	150,55	412,47
				население	349,37	19,22	115,93	317,61
				бюджет	99,82	5,49	33,12	90,74
				прочие	4,54	0,25	1,51	4,12
				Резерв/дефицит	394,16	10,37	158,92	435,40
				Доля резерва мощности, %	46,5	29,4	51,4	51,4
13	р.п. Монино	13, 14, 28	Котельная № 1 (ГВС) р.п. Монино, Котельная р.п. Монино (б/к), Котельная «Новинское шоссе»	**Производительность ИЦВ**	**6787,1**	**282,8**	**2477,3**	**6787,1**
				Отпуск в сеть	4500,98	247,55	1493,51	4091,80
				Потери в сетях	0,00	0,00	0,00	0,00
				Реализация	4500,98	247,55	1493,51	4091,80
				население	2655,58	146,06	881,17	2414,16
				бюджет	1125,24	61,89	373,38	1022,95
				прочие	720,16	39,61	238,96	654,69

№ п/п	Населенный пункт	№ технологической зоны	Населенный пункт	Потребители	Потребление			
					максимально-суточное, м3/сут	максимально-часовое, м3/ч	годовое, тыс.м3	среднесуточное, м3/сут
				Резерв/дефицит	2286,13	35,24	983,79	2695,31
				Доля резерва мощности, %	153,0	105,9	166,3	166,3
14	п. Новый городок	26, 32	Котельная п. Новый городок, Котельная № б/н, п. Новый городок	**Производительность ИЦВ**	**15360,0**	**640,0**	**5606,4**	**15360,0**
				Отпуск в сеть	2434,17	133,88	807,70	2212,88
				Потери в сетях	0,00	0,00	0,00	0,00
				Реализация	2434,17	133,88	807,70	2212,88
				население	2117,73	116,48	702,70	1925,21
				бюджет	267,76	14,73	88,85	243,42
				прочие	48,68	2,68	16,15	44,26
				Резерв/дефицит	12925,83	506,12	4798,70	13147,12
				Доля резерва мощности, %	168,3	158,2	171,2	171,2
15	п. Фряново	33, 34, 35	Котельная №1 п. Фряново, Первомайская, Котельная №8 п. Фряново, мкр. №2, Котельная №9 п. Фряново, ул. Механизаторов	**Производительность ИЦВ**	**6168,8**	**257,0**	**2251,6**	**6168,8**
				Отпуск в сеть	2669,08	146,80	885,65	2426,44
				Потери в сетях	0,00	0,00	0,00	0,00
				Реализация	2669,08	146,80	885,65	2426,44
				население	1895,05	104,23	628,81	1722,77
				бюджет	80,07	4,40	26,57	72,79
				прочие	693,96	38,17	230,27	630,87
				Резерв/дефицит	3499,71	110,23	1365,96	3742,36
				Доля резерва мощности, %	156,1	110,1	169,2	169,2
16	д. Супонево, кп. Варежки	36	Котельная КП "Варежки"	**Производительность ИЦВ**	**960,0**	**40,0**	**350,4**	**960,0**
				Отпуск в сеть	291,29	16,02	96,66	264,81
				Потери в сетях	0,00	0,00	0,00	0,00
				Реализация	291,29	16,02	96,66	264,81
				население	291,29	16,02	96,66	264,81
				бюджет	0,00	0,00	0,00	0,00
				прочие	0,00	0,00	0,00	0,00
				Резерв/дефицит	668,71	23,98	253,74	695,19
				Доля резерва мощности, %	69,7	59,9	72,4	72,4
	Итого по г.о. Щелково			**Производительность**	**170704,9**	**7112,7**	**62307,3**	**170704,9**

№ п/п	Населенный пункт	№ технологической зоны	Населенный пункт	Потребители	Потребление			
					максимально-суточное, м3/сут	максимально-часовое, м3/ч	годовое, тыс.м3	среднесуточное, м3/сут
				ИЦВ				
				Отпуск в сеть	33482,8	1841,6	11110,2	30438,9
				Потери в сетях	0,0	0,0	0,0	0,0
				Реализация	33482,8	1841,6	11110,2	30438,9
				население	26028,3	1431,6	8636,7	23662,1
				бюджет	4580,0	251,9	1519,7	4163,6
				прочие	2874,5	158,1	953,8	2613,2
				Резерв/дефицит	137222,08	5271,15	51197,08	140265,97
				Доля резерва мощности, %	80,4	74,1	82,2	82,2

2.2.7.2 Структурный баланс отпуска в сеть и реализации питьевой воды в городском округе

Структурный баланс отпуска в сеть и реализации питьевой воды в городском округе в зонах территориального деления округа приведен в таблице 2.18.

Резерв / дефицит источника определен от значения фактической производительности с учетом задействованных мощностей ВЗУ, ограниченных: или фактическим состоянием скважин (насосных групп), или автоматикой, контролирующей величину мощности в зависимости от фактического водоразбора.

Таблица 2.18 – Структурный баланс отпуска в сеть и реализации питьевой воды в г.о. Щёлково в зонах территориального деления округа

№ п/п	Наименование населенного пункта	Техн. зона ИЦВ	Наименование ИЦВ хол. воды	Тип потребителя	Показатель			
					часовой, м3/час	макс. суточное, м3/сут.	среднесуточное, м3/сут.	Годовой, м3/год
1	г. Щёлково, п. Краснознаменский	1, 2, 3, 5, 6	ВЗУ №1, №2, №3, №4, №5, ВЗУ №1 п. Краснознаменский, ВЗУ п. Краснознаменский, ВЗУ №1 ул. Циолковского д.5 г. Щелково -3, ВЗУ Соколовская, ВЗУ ООО "Теплосервис", ВЗУ РТП, ВЗУ Радиоцентр № 5	**Значение проектной производительности**	**2096,3**	**50310,5**	**50310,5**	**18363332,5**
				Значение факт. производительности	**1494,4**	**35865,7**	**35865,7**	**13090969,0**
				Поступление от сторонних источников	**393,3**	**9439,6**	**8581,4**	**3132229,0**
				Подъем питьевой воды	**1669,1**	**40058,9**	**33382,4**	**12184580,0**
				Собственные нужды	**9,4**	**226,1**	**226,1**	**82540,2**
				Отпуск в сеть	**1851,6**	**44438,3**	**37709,3**	**13763904,4**
				Утечка и неучтенный расход воды	**862,4**	**20697,9**	**16127,2**	**5886429,9**
				Доля утечек от отпуска в сеть	46,6%	46,6%	42,8%	42,8%
				Реализация в том числе:	**989,2**	**23740,3**	**21582,1**	**7877474,5**
				Население	788,4	18921,1	17201,0	6278369,5
				Бюджет	127,2	3051,8	2774,4	1012656,7
				Прочие	73,6	1767,4	1606,7	586448,3
				Резерв / дефицит	**26,7**	**640,9**	**6511,7**	**2376753,4**
				Доля резерва от факт. производительности с учетом поступлений от сторонних источников	1,4%	1,4%	14,7%	14,7%
2	д. Серково	4	ВЗУ д.Серково	**Значение проектной производительности**	**31,0**	**743,0**	**743,0**	**271195,0**
				Значение факт. производительности	**26,3**	**631,6**	**631,6**	**230515,8**
				Поступление от сторонних источников	**0,0**	**0,0**	**0,0**	**0,0**
				Подъем питьевой воды	**2,6**	**62,0**	**51,6**	**18852,0**
				Собственные нужды	**0,0**	**1,0**	**1,0**	**377,0**
				Отпуск в сеть	**2,5**	**60,9**	**50,6**	**18475,0**
				Утечка и неучтенный расход воды	**0,6**	**14,1**	**8,0**	**2929,7**
				Доля утечек от отпуска в сеть	23,1%	23,1%	15,9%	15,9%
				Реализация в том числе:	**2,0**	**46,8**	**42,6**	**15545,2**
				Население	1,6	37,6	34,2	12490,7
				Бюджет	0,3	6,1	5,5	2014,7
				Прочие	0,1	3,1	2,8	1039,9
				Резерв / дефицит	**23,7**	**569,6**	**579,9**	**211663,8**
				Доля резерва от факт. производительности с учетом поступлений от сторонних источников	90,2%	90,2%	91,8%	91,8%
3	р.п. Загорянский	6, 7	ВЗУ ул. Розы Люксенбург, ВЗУ №1 Л. Толстого п. Загорянский, ВЗУ №2 ул. К. Маркса п	**Значение проектной производительности**	**196,3**	**4710,5**	**4710,5**	**1719332,5**
				Значение факт. производительности	**117,5**	**2819,7**	**2819,7**	**1029174,5**
				Поступление от сторонних источников	**13,0**	**311,5**	**259,5**	**94733,8**
				Подъем питьевой воды	**112,0**	**2687,7**	**2239,7**	**817497,5**
				Собственные нужды	**0,9**	**18,4**	**18,4**	**6699,1**

№ п/п	Наименование населенного пункта	Техн. зона ИЦВ	Наименование ИЦВ хол. воды	Тип потребителя	Показатель			
					часовой, м3/час	макс. суточное, м3/сут.	среднесуточное, м3/сут.	Годовой, м3/год
4			.Загорянский, ВЗУ №3 ул. Соколовская, ВЗУ п. Краснознаменский	**Отпуск в сеть**	**124,1**	**2980,8**	**2480,9**	**869612,2**
				Утечка и неучтенный расход воды	**46,6**	**1120,1**	**789,4**	**252210,9**
				Доля утечек от отпуска в сеть	37,5%	37,6%	31,8%	29,0%
				Реализация в том числе:	**77,5**	**1860,7**	**1691,5**	**617401,3**
				Население	41,5	995,9	905,3	330445,8
				Бюджет	35,7	857,4	779,5	284501,3
				Прочие	0,3	7,4	6,7	2454,2
				Резерв / дефицит	**5,5**	**132,0**	**579,9**	**247597,0**
				Доля резерва от факт. производительности с учетом поступлений от сторонних источников	4,2%	4,2%	18,8%	22,0%
5	д. Оболдино, кп. Лосиный остров – 1, д.Оболдино, ул.Радужная, кп. Лосиный остров – 2, кп. Варежки-2	8, 9	ВЗУ д. Оболдино ул. Лесная, ВЗУ д. Оболдино	**Значение проектной производительности**	**27,5**	**660,0**	**660,0**	**240900,0**
				Значение факт. производительности	**27,3**	**654,0**	**654,0**	**238710,0**
				Поступление от сторонних источников	**0,0**	**0,0**	**0,0**	**0,0**
				Подъем питьевой воды	**24,6**	**589,3**	**491,0**	**179231,9**
				Собственные нужды	2,2	53,5	53,5	19536,0
				Отпуск в сеть	22,3	535,7	437,5	159695,9
				Утечка и неучтенный расход воды	**2,3**	**54,6**	**0,1**	**42,1**
				Доля утечек от отпуска в сеть	10,2%	10,2%	0,0%	0,0%
				Реализация в том числе:	**20,0**	**481,1**	**437,4**	**159653,8**
				Население	**20,0**	**480,9**	**437,2**	**159578,8**
				Бюджет	0,0	0,2	0,2	74,9
				Прочие	0,0	0,0	0,0	0,1
				Резерв / дефицит	**2,7**	**64,7**	**163,0**	**59478,1**
				Доля резерва от факт. производительности с учетом поступлений от сторонних источников	9,9%	9,9%	24,9%	24,9%
6	кп.Лосиный парк-1, кп. Лесной, кп. ВИП	10	ВЗУ Лосиный Парк-1	**Значение проектной производительности**	150,0	3600,0	3600,0	1314000,0
				Значение факт. производительности	75,0	1800,0	1800,0	657000,0
				Поступление от сторонних источников	0,0	0,0	0,0	0,0
				Подъем питьевой воды	10,4	250,0	160,0	57000,0
				Собственные нужды	0,0	0,0	0,0	0,0
				Отпуск в сеть	10,4	250,0	160,0	57000,0
				Утечка и неучтенный расход воды	3,3	79,5	5,0	1800,0
				Доля утечек от отпуска в сеть	31,8%	31,8%	3,1%	3,2%
				Реализация в том числе:	7,1	170,5	155,0	55200,0
				Население	7,1	170,5	155,0	55200,0
				Бюджет	0,0	0,0	0,0	0,0

№ п/п	Наименование населенного пункта	Техн. зона ИЦВ	Наименование ИЦВ хол. воды	Тип потребителя	Показатель			
					часовой, м3/час	макс. суточное, м3/сут.	среднесуточное, м3/сут.	Годовой, м3/год
				Прочие	0,0	0,0	0,0	0,0
				Резерв / дефицит	64,6	1550,0	1640,0	600000,0
				Доля резерва от факт. производительности с учетом поступлений от сторонних источников	86,1%	86,1%	91,1%	91,3%
7	кп. Лосиный парк-2,ул., кп. Заповедный парк – 1, 2, кп. Загорянка парк, кп. Варежки-1	11	ВЗУ Лосиный Парк-2	**Значение проектной производительности**	180,0	4320,0	4320,0	1576800,0
				Значение факт. производительности	90,0	2160,0	2160,0	788400,0
				Поступление от сторонних источников	0,0	0,0	0,0	0,0
				Подъем питьевой воды	12,5	300,0	170,0	61000,0
				Собственные нужды	0,0	0,0	0,0	0,0
				Отпуск в сеть	12,5	300,0	170,0	61000,0
				Утечка и неучтенный расход воды	4,9	118,5	5,0	1800,0
				Доля утечек от отпуска в сеть	39,5%	39,5%	2,9%	3,0%
				Реализация в том числе:	7,6	181,5	165,0	59200,0
				Население	7,6	181,5	165,0	59200,0
				Бюджет	0,0	0,0	0,0	0,0
				Прочие	0,0	0,0	0,0	0,0
				Резерв / дефицит	77,5	1860,0	1990,0	727400,0
				Доля резерва от факт. производительности с учетом поступлений от сторонних источников	86,1%	86,1%	92,1%	92,3%
8	р.п. Монино	12, 13, 14	ВЗУ №1, ВЗУ №2, ВЗУ р.п. Монино (больничный комплекс) со станцией обезжелезивания	**Значение проектной производительности**	**752,5**	**18060,0**	**18060,0**	**6591900,0**
				Значение факт. производительности	**602,5**	**14460,0**	**14460,0**	**5277900,0**
				Поступление от сторонних источников	**0,0**	**0,0**	**0,0**	**0,0**
				Подъем питьевой воды	**382,1**	**9170,0**	**7641,7**	**2789210,0**
				Собственные нужды	12,1	290,3	290,3	105976,0
				Отпуск в сеть	**370,0**	**8879,7**	**7351,3**	**2683234,0**
				Утечка и неучтенный расход воды	**141,4**	**3393,6**	**2364,0**	**862865,8**
				Доля утечек от отпуска в сеть	38,2%	38,2%	32,2%	32,2%
				Реализация в том числе:	**228,6**	**5486,0**	**4987,3**	**1820368,2**
				Население	133,1	3194,3	2903,9	1059923,2
				Бюджет	59,5	1428,4	1298,5	473955,0
				Прочие	36,0	863,4	784,9	286490,0
				Резерв / дефицит	**220,4**	**5290,0**	**6818,3**	**2488690,0**
				Доля резерва от факт. производительности с учетом поступлений от сторонних источников	36,6%	36,6%	47,2%	47,2%
	д. Долгое Лёдово	15, 16,	ВЗУ д. Долгое	**Значение проектной производительности**	**16,7**	**400,0**	**400,0**	**146000,0**

№ п/п	Наименование населенного пункта	Техн. зона ИЦВ	Наименование ИЦВ хол. воды	Тип потребителя	Показатель			
					часовой, м3/час	макс. суточное, м3/сут.	среднесуточное, м3/сут.	Годовой, м3/год
9		17	Ледово, ВЗУ д. Долгое Ледово на территории ГОУСПОМО "МОСК", ВЗУ д. Долгое Ледово на территории базы ИФЗ	**Значение факт. производительности**	**15,1**	**362,5**	**362,5**	**132312,5**
				Поступление от сторонних источников	**0,0**	**0,0**	**0,0**	**0,0**
				Подъем питьевой воды	**12,4**	**297,1**	**247,6**	**90360,0**
				Собственные нужды	**0,1**	**2,5**	**2,5**	**915,8**
				Отпуск в сеть	**12,3**	**294,6**	**245,1**	**89444,2**
				Утечка и неучтенный расход воды	**2,2**	**52,5**	**25,0**	**9130,7**
				Доля утечек от отпуска в сеть	17,8%	17,8%	10,2%	10,2%
				Реализация в том числе:	**10,1**	**242,0**	**220,0**	**80313,6**
				Население	8,8	211,2	192,0	70090,1
				Бюджет	1,2	27,7	25,2	9194,6
				Прочие	0,1	3,1	2,8	1028,8
				Резерв / дефицит	**2,7**	**65,4**	**114,9**	**41952,5**
				Доля резерва от факт. производительности с учетом поступлений от сторонних источников	18,0%	18,0%	31,7%	31,7%
10	д. Медвежьи Озёра и п. Новый городок	18	ВЗУ ул. Юбилейная д. Медвежьи Озера	**Значение проектной производительности**	**62,5**	**1500,0**	**1500,0**	**547500,0**
				Значение факт. производительности	**53,1**	**1275,0**	**1275,0**	**465375,0**
				Поступление от сторонних источников	**0,0**	**0,0**	**0,0**	**0,0**
				Подъем питьевой воды	**53,5**	**1283,7**	**1069,7**	**390455,5**
				Собственные нужды	**0,9**	**21,4**	**21,4**	**7809,1**
				Отпуск в сеть	**52,6**	**1262,3**	**1048,3**	**382646,4**
				Утечка и неучтенный расход воды	**9,0**	**216,4**	**97,5**	**35602,7**
				Доля утечек от отпуска в сеть	17,1%	17,1%	9,3%	9,3%
				Реализация в том числе:	**43,6**	**1045,9**	**950,8**	**347043,7**
				Население	38,0	912,8	829,8	302867,1
				Бюджет	5,0	119,7	108,9	39730,9
				Прочие	0,6	13,4	12,2	4445,7
				Резерв / дефицит	**-0,4**	**-8,7**	**205,3**	**74919,5**
				Доля резерва от факт. производительности с учетом поступлений от сторонних источников	-0,7%	-0,7%	16,1%	16,1%
11	д. Шевёлкино	19	ВЗУ д. Щевелкино	**Значение проектной производительности**	**2,5**	**60,0**	**60,0**	**21900,0**
				Значение факт. производительности	**2,1**	**51,0**	**51,0**	**18615,0**
				Поступление от сторонних источников	**0,0**	**0,0**	**0,0**	**0,0**
				Подъем питьевой воды	**0,0**	**0,9**	**0,8**	**282,0**
				Собственные нужды	**0,0**	**0,0**	**0,0**	**0,0**
				Отпуск в сеть	**0,0**	**0,9**	**0,8**	**282,0**
				Утечка и неучтенный расход воды	**0,0**	**0,2**	**0,1**	**31,4**

№ п/п	Наименование населенного пункта	Техн. зона ИЦВ	Наименование ИЦВ хол. воды	Тип потребителя	Показатель			
					часовой, м3/час	макс. суточное, м3/сут.	среднесуточное, м3/сут.	Годовой, м3/год
				Доля утечек от отпуска в сеть	18,5%	18,5%	11,1%	11,1%
				Реализация в том числе:	**0,03**	**0,76**	**0,69**	**250,65**
				Население	0,03	0,7	0,6	218,7
				Бюджет	0,00	0,1	0,1	28,7
				Прочие	0,00	0,0	0,0	3,2
				Резерв / дефицит	**2,1**	**50,1**	**50,2**	**18333,0**
				Доля резерва от факт. производительности с учетом поступлений от сторонних источников	98,2%	98,2%	98,5%	98,5%
12	п. Литвиново	20	ВЗУ п. Литвиново	**Значение проектной производительности**	**50,0**	**1201,0**	**1201,0**	**438365,0**
				Значение факт. производительности	**33,8**	**810,6**	**810,6**	**295872,5**
				Поступление от сторонних источников	**0,0**	**0,0**	**0,0**	**0,0**
				Подъем питьевой воды	**33,2**	**797,7**	**664,7**	**242625,0**
				Собственные нужды	**0,2**	**5,3**	**5,3**	**1917,0**
				Отпуск в сеть	**33,0**	**792,4**	**659,5**	**240708,0**
				Утечка и неучтенный расход воды	**12,4**	**298,0**	**210,0**	**76642,5**
				Доля утечек от отпуска в сеть	37,6%	37,6%	31,8%	31,8%
				Реализация в том числе:	**20,6**	**494,4**	**449,5**	**164065,5**
				Население	15,8	378,6	344,2	125633,1
				Бюджет	4,6	110,6	100,5	36686,3
				Прочие	0,2	5,3	4,8	1746,1
				Резерв / дефицит	**0,5**	**12,9**	**145,9**	**53247,5**
				Доля резерва от факт. производительности с учетом поступлений от сторонних источников	1,6%	1,6%	18,0%	18,0%
13	д. Сукманиха	21	ВЗУ Сукманиха (больничный комплекс)	**Значение проектной производительности**	**7,8**	**187,0**	**187,0**	**68255,0**
				Значение факт. производительности	**6,6**	**159,0**	**159,0**	**58016,8**
				Поступление от сторонних источников	**0,0**	**0,0**	**0,0**	**0,0**
				Подъем питьевой воды	**4,6**	**110,3**	**91,9**	**33541,0**
				Собственные нужды	**0,1**	**1,8**	**1,8**	**670,8**
				Отпуск в сеть	**4,5**	**108,4**	**90,1**	**32870,2**
				Утечка и неучтенный расход воды	**1,7**	**40,1**	**27,9**	**10189,4**
				Доля утечек от отпуска в сеть	37,0%	37,0%	31,0%	31,0%
				Реализация в том числе:	**2,8**	**68,4**	**62,1**	**22680,8**
				Население	2,2	52,3	47,6	17367,8
				Бюджет	0,6	15,3	13,9	5071,6
				Прочие	0,0	0,7	0,7	241,4
				Резерв / дефицит	**2,0**	**48,7**	**67,1**	**24475,8**

№ п/п	Наименование населенного пункта	Техн. зона ИЦВ	Наименование ИЦВ хол. воды	Тип потребителя	Показатель			
					часовой, м3/час	макс. суточное, м3/сут.	среднесуточное, м3/сут.	Годовой, м3/год
				Доля резерва от факт. производительности с учетом поступлений от сторонних источников	30,6%	30,6%	42,2%	42,2%
14	с. Трубино	22	ВЗУ д. Трубино	**Значение проектной производительности**	**25,6**	**615,0**	**615,0**	**224475,0**
				Значение факт. производительности	**21,8**	**522,8**	**522,8**	**190803,8**
				Поступление от сторонних источников	**0,0**	**0,0**	**0,0**	**0,0**
				Подъем питьевой воды	**15,0**	**359,3**	**299,4**	**109281,0**
				Собственные нужды	**0,2**	**5,0**	**5,0**	**1825,3**
				Отпуск в сеть	**14,8**	**354,3**	**294,4**	**107455,8**
				Утечка и неучтенный расход воды	**5,5**	**131,6**	**91,9**	**33558,8**
				Доля утечек от отпуска в сеть	37,1%	37,1%	31,2%	31,2%
				Реализация в том числе:	**9,3**	**222,7**	**202,5**	**73896,9**
				Население	7,1	170,5	155,0	56586,5
				Бюджет	2,1	49,8	45,3	16523,9
				Прочие	0,1	2,4	2,2	786,5
				Резерв / дефицит	**6,8**	**163,5**	**223,4**	**81522,8**
				Доля резерва от факт. производительности с учетом поступлений от сторонних источников	31,3%	31,3%	42,7%	42,7%
15	п. Клюквенный	23	ВЗУ п. Клюквенный	**Значение проектной производительности**	**6,3**	**150,0**	**150,0**	**54750,0**
				Значение факт. производительности	**6,3**	**150,0**	**150,0**	**54750,0**
				Поступление от сторонних источников	**0,0**	**0,0**	**0,0**	**0,0**
				Подъем питьевой воды	**5,6**	**135,4**	**112,8**	**41174,0**
				Собственные нужды	**0,0**	**0,0**	**0,0**	**0,0**
				Отпуск в сеть	**5,6**	**135,4**	**112,8**	**41174,0**
				Утечка и неучтенный расход воды	**3,2**	**76,7**	**59,4**	**21696,7**
				Доля утечек от отпуска в сеть	56,6%	56,6%	52,7%	52,7%
				Реализация в том числе:	**2,4**	**58,7**	**53,4**	**19477,3**
				Население	1,9	46,3	42,1	15373,4
				Бюджет	0,5	12,1	11,0	4028,1
				Прочие	0,0	0,2	0,2	75,9
				Резерв / дефицит	**0,6**	**14,6**	**37,2**	**13576,0**
				Доля резерва от факт. производительности с учетом поступлений от сторонних источников	9,8%	9,8%	24,8%	24,8%
16	д. Огуднево	24	ВЗУ д. Огуднево (со станцией обезжелезивания)	**Значение проектной производительности**	**12,5**	**300,0**	**300,0**	**109500,0**
				Значение факт. производительности	**12,5**	**300,0**	**300,0**	**109500,0**
				Поступление от сторонних источников	**0,0**	**0,0**	**0,0**	**0,0**
				Подъем питьевой воды	**10,1**	**242,9**	**202,4**	**73890,0**

№ п/п	Наименование населенного пункта	Техн. зона ИЦВ	Наименование ИЦВ хол. воды	Тип потребителя	Показатель			
					часовой, м3/час	макс. суточное, м3/сут.	среднесуточное, м3/сут.	Годовой, м3/год
				Собственные нужды	**2,4**	**57,1**	**57,1**	**20848,8**
				Отпуск в сеть	**7,7**	**185,8**	**145,3**	**53041,2**
				Утечка и неучтенный расход воды	**3,4**	**80,5**	**49,6**	**18087,6**
				Доля утечек от отпуска в сеть	43,3%	43,3%	34,1%	34,1%
				Реализация в том числе:	**4,4**	**105,3**	**95,8**	**34953,6**
				Население	3,5	83,1	75,6	27588,7
				Бюджет	0,9	21,8	19,8	7228,8
				Прочие	0,0	0,4	0,4	136,2
				Резерв / дефицит	**2,4**	**57,1**	**97,6**	**35610,0**
				Доля резерва от факт. производительности с учетом поступлений от сторонних источников	19,0%	19,0%	32,5%	32,5%
17	с. Петровское	25	ВЗУ Петровской фабрики	**Значение проектной производительности**	**20,8**	**500,0**	**500,0**	**182500,0**
				Значение факт. производительности	**17,7**	**425,0**	**425,0**	**155125,0**
				Поступление от сторонних источников	**0,0**	**0,0**	**0,0**	**0,0**
				Подъем питьевой воды	**15,3**	**367,5**	**306,2**	**111777,0**
				Собственные нужды	**0,0**	**0,0**	**0,0**	**0,0**
				Отпуск в сеть	**15,3**	**367,5**	**306,2**	**111777,0**
				Утечка и неучтенный расход воды	**8,7**	**208,1**	**161,4**	**58900,9**
				Доля утечек от отпуска в сеть	56,6%	56,6%	52,7%	52,7%
				Реализация в том числе:	**6,6**	**159,4**	**144,9**	**52876,1**
				Население	5,2	125,8	114,3	41734,8
				Бюджет	1,4	33,0	30,0	10935,3
				Прочие	0,0	0,6	0,6	206,0
				Резерв / дефицит	**2,4**	**57,5**	**118,8**	**43348,0**
				Доля резерва от факт. производительности с учетом поступлений от сторонних источников	13,5%	13,5%	27,9%	27,9%
18	д. Гребнево	26	ВЗУ Гребнево	**Значение проектной производительности**	**14,1**	**338,0**	**338,0**	**123370,0**
				Значение факт. производительности	**14,1**	**338,0**	**338,0**	**123370,0**
				Поступление от сторонних источников	**9,1**	**219,5**	**182,9**	**66763,6**
				Подъем питьевой воды	**14,7**	**353,7**	**294,7**	**107580,0**
				Собственные нужды	**0,0**	**0,0**	**0,0**	**0,0**
				Отпуск в сеть	**23,9**	**573,2**	**477,7**	**174343,6**
				Утечка и неучтенный расход воды	**8,4**	**201,1**	**139,4**	**50893,8**
				Доля утечек от отпуска в сеть	35,1%	35,1%	29,2%	29,2%
				Реализация в том числе:	**15,5**	**372,0**	**338,2**	**123449,8**
				Население	15,2	364,5	331,3	120932,6

№ п/п	Наименование населенного пункта	Техн. зона ИЦВ	Наименование ИЦВ хол. воды	Тип потребителя	Показатель			
					часовой, м3/час	макс. суточное, м3/сут.	среднесуточное, м3/сут.	Годовой, м3/год
				Бюджет	0,3	7,6	6,9	2517,2
				Прочие	0,0	0,0	0,0	0,0
				Резерв / дефицит	**-0,7**	**-15,7**	**43,3**	**15790,0**
				Доля резерва от факт. производительности с учетом поступлений от сторонних источников	-2,8%	-2,8%	8,3%	8,3%
19	д. Новая Слобода	27	ВЗУ д. Новая Слобода	**Значение проектной производительности**	**6,3**	**150,0**	**150,0**	**54750,0**
				Значение факт. производительности	**5,3**	**127,5**	**127,5**	**46537,5**
				Поступление от сторонних источников	**0,4**	**9,0**	**7,5**	**2743,0**
				Подъем питьевой воды	**0,6**	**14,5**	**12,1**	**4420,0**
				Собственные нужды	**0,0**	**0,0**	**0,0**	**0,0**
				Отпуск в сеть	**1,0**	**23,5**	**19,6**	**7163,0**
				Утечка и неучтенный расход воды	**0,3**	**8,3**	**5,7**	**2091,0**
				Доля утечек от отпуска в сеть	35,1%	35,1%	29,2%	29,2%
				Реализация в том числе:	**0,6**	**15,3**	**13,9**	**5072,0**
				Население	0,6	15,0	13,6	4968,6
				Бюджет	0,0	0,3	0,3	103,4
				Прочие	0,0	0,0	0,0	0,0
				Резерв / дефицит	**4,7**	**113,0**	**115,4**	**42117,5**
				Доля резерва от факт. производительности с учетом поступлений от сторонних источников	82,7%	82,7%	85,5%	85,5%
20	д. Старая Слобода	28	ВЗУ д. Старая Слобода	**Значение проектной производительности**	**8,3**	**200,0**	**200,0**	**73000,0**
				Значение факт. производительности	**7,1**	**170,0**	**170,0**	**62050,0**
				Поступление от сторонних источников	**1,3**	**31,3**	**26,1**	**9527,4**
				Подъем питьевой воды	**2,1**	**50,5**	**42,1**	**15352,0**
				Собственные нужды	**0,0**	**0,8**	**0,8**	**307,0**
				Отпуск в сеть	**3,4**	**81,0**	**67,3**	**24572,3**
				Утечка и неучтенный расход воды	**1,2**	**27,9**	**19,1**	**6955,7**
				Доля утечек от отпуска в сеть	34,4%	34,4%	28,3%	28,3%
				Реализация в том числе:	**2,2**	**53,1**	**48,3**	**17616,7**
				Население	2,2	52,0	47,3	17257,5
				Бюджет	0,0	1,1	1,0	359,2
				Прочие	0,0	0,0	0,0	0,0
				Резерв / дефицит	**5,0**	**119,5**	**127,9**	**46698,0**
				Доля резерва от факт. производительности с учетом поступлений от сторонних источников	59,4%	59,4%	65,2%	65,2%
	д. Булаково	29	ВЗУ д.Булаково	**Значение проектной производительности**	**32,0**	**768,0**	**768,0**	**280320,0**

№ п/п	Наименование населенного пункта	Техн. зона ИЦВ	Наименование ИЦВ хол. воды	Тип потребителя	Показатель			
					часовой, м3/час	макс. суточное, м3/сут.	среднесуточное, м3/сут.	Годовой, м3/год
21				**Значение факт. производительности**	**32,0**	**768,0**	**768,0**	**280320,0**
				Поступление от сторонних источников	**0,0**	**0,0**	**0,0**	**0,0**
				Подъем питьевой воды	**2,3**	**54,5**	**45,4**	**16575,1**
				Собственные нужды	**0,0**	**0,0**	**0,0**	**0,0**
				Отпуск в сеть	**2,3**	**54,5**	**45,4**	**16575,1**
				Утечка и неучтенный расход воды	**1,4**	**34,0**	**26,8**	**9772,4**
				Доля утечек от отпуска в сеть	62,4%	62,4%	59,0%	59,0%
				Реализация в том числе:	**0,9**	**20,5**	**18,6**	**6802,7**
				Население	0,6	13,3	12,1	4429,0
				Бюджет	0,0	0,0	0,0	0,0
				Прочие	0,3	7,2	6,5	2373,7
				Резерв / дефицит	**29,7**	**713,5**	**722,6**	**263744,9**
				Доля резерва от факт. производительности с учетом поступлений от сторонних источников	92,9%	92,9%	94,1%	94,1%
22	д. Ерёмино	30	ВЗУ д.Еремино	**Значение проектной производительности**	**50,0**	**1200,0**	**1200,0**	**438000,0**
				Значение факт. производительности	**25,0**	**600,0**	**600,0**	**219000,0**
				Поступление от сторонних источников	**0,0**	**0,0**	**0,0**	**0,0**
				Подъем питьевой воды	**8,0**	**191,2**	**159,3**	**58162,0**
				Собственные нужды	**0,0**	**0,0**	**0,0**	**0,0**
				Отпуск в сеть	**8,0**	**191,2**	**159,3**	**58162,0**
				Утечка и неучтенный расход воды	**4,9**	**118,8**	**93,5**	**34130,7**
				Доля утечек от отпуска в сеть	62,1%	62,1%	58,7%	58,7%
				Реализация в том числе:	**3,0**	**72,4**	**65,8**	**24031,2**
				Население	2,0	46,8	42,6	15541,4
				Бюджет	0,0	0,5	0,4	160,5
				Прочие	1,0	25,1	22,8	8329,3
				Резерв / дефицит	**17,0**	**408,8**	**440,7**	**160838,0**
				Доля резерва от факт. производительности с учетом поступлений от сторонних источников	68,1%	68,1%	73,4%	73,4%
23	д. Костыши	31	ВЗУ д.Костыши	**Значение проектной производительности**	**26,0**	**624,0**	**624,0**	**227760,0**
				Значение факт. производительности	**13,0**	**312,0**	**312,0**	**113880,0**
				Поступление от сторонних источников	**0,0**	**0,0**	**0,0**	**0,0**
				Подъем питьевой воды	**0,8**	**18,1**	**15,1**	**5505,8**
				Собственные нужды	**0,0**	**0,0**	**0,0**	**0,0**
				Отпуск в сеть	**0,8**	**18,1**	**15,1**	**5505,8**
				Утечка и неучтенный расход воды	**0,5**	**11,3**	**8,9**	**3239,6**

№ п/п	Наименование населенного пункта	Техн. зона ИЦВ	Наименование ИЦВ хол. воды	Тип потребителя	Показатель			
					часовой, м3/час	макс. суточное, м3/сут.	среднесуточное, м3/сут.	Годовой, м3/год
				Доля утечек от отпуска в сеть	62,3%	62,3%	58,8%	58,8%
				Реализация в том числе:	**0,3**	**6,8**	**6,2**	**2266,3**
				Население	0,2	4,4	4,0	1471,2
				Бюджет	0,0	0,0	0,0	0,0
				Прочие	0,1	2,4	2,2	795,1
				Резерв / дефицит	**12,2**	**293,9**	**296,9**	**108374,2**
				Доля резерва от факт. производительности с учетом поступлений от сторонних источников	94,2%	94,2%	95,2%	95,2%
24	с. Рязанцы	32	ВЗУ с.Рязанцы	**Значение проектной производительности**	**20,0**	**480,0**	**480,0**	**175200,0**
				Значение факт. производительности	**10,0**	**240,0**	**240,0**	**87600,0**
				Поступление от сторонних источников	**0,0**	**0,0**	**0,0**	**0,0**
				Подъем питьевой воды	**2,2**	**53,5**	**44,6**	**16276,8**
				Собственные нужды	**0,0**	**0,0**	**0,0**	**0,0**
				Отпуск в сеть	**2,2**	**53,5**	**44,6**	**16276,8**
				Утечка и неучтенный расход воды	**1,4**	**33,4**	**26,3**	**9596,5**
				Доля утечек от отпуска в сеть	62,4%	62,4%	59,0%	59,0%
				Реализация в том числе:	**0,8**	**20,1**	**18,3**	**6680,3**
				Население	0,5	13,1	11,9	4349,3
				Бюджет	0,0	0,0	0,0	0,0
				Прочие	0,3	7,0	6,4	2331,0
				Резерв / дефицит	**7,8**	**186,5**	**195,4**	**71323,2**
				Доля резерва от факт. производительности с учетом поступлений от сторонних источников	77,7%	77,7%	81,4%	81,4%
25	д. Старопареево	33	ВЗУ д.Старопареево	**Значение проектной производительности**	**10,0**	**240,0**	**240,0**	**87600,0**
				Значение факт. производительности	**10,0**	**240,0**	**240,0**	**87600,0**
				Поступление от сторонних источников	**0,0**	**0,0**	**0,0**	**0,0**
				Подъем питьевой воды	**4,0**	**95,3**	**79,4**	**28980,0**
				Собственные нужды	**0,0**	**0,0**	**0,0**	**0,0**
				Отпуск в сеть	**4,0**	**95,3**	**79,4**	**28980,0**
				Утечка и неучтенный расход воды	**2,5**	**59,4**	**46,8**	**17086,1**
				Доля утечек от отпуска в сеть	62,4%	62,4%	59,0%	59,0%
				Реализация в том числе:	**1,5**	**35,8**	**32,6**	**11893,9**
				Население	1,0	23,3	21,2	7743,7
				Бюджет	0,0	0,0	0,0	0,0
				Прочие	0,5	12,5	11,4	4150,2
				Резерв / дефицит	**6,0**	**144,7**	**160,6**	**58620,0**

№ п/п	Наименование населенного пункта	Техн. зона ИЦВ	Наименование ИЦВ хол. воды	Тип потребителя	Показатель			
					часовой, м3/час	макс. суточное, м3/сут.	среднесуточное, м3/сут.	Годовой, м3/год
				Доля резерва от факт. производительности с учетом поступлений от сторонних источников	60,3%	60,3%	66,9%	66,9%
26	р.п. Фряново	34, 35, 36	ВЗУ-1, п.Фряново, мкр.1, ул.Первомайская, ВЗУ-2, п.Фряново, ул.Парковая, ВЗУ-3, п.Фряново, мкр.2, ул.Молодежная	**Значение проектной производительности**	**620,0**	**14880,0**	**14880,0**	**5431200,0**
				Значение факт. производительности	**620,0**	**14880,0**	**14880,0**	**5431200,0**
				Поступление от сторонних источников	**0,0**	**0,0**	**0,0**	**0,0**
				Подъем питьевой воды	**157,3**	**3775,5**	**3146,2**	**1148375,0**
				Собственные нужды	**0,0**	**0,1**	**0,1**	**29,7**
				Отпуск в сеть	**157,3**	**3775,4**	**3146,2**	**1148345,3**
				Утечка и неучтенный расход воды	**29,9**	**718,6**	**367,3**	**134049,5**
				Доля утечек от отпуска в сеть	19,0%	19,0%	11,7%	11,7%
				Реализация в том числе:	**127,4**	**3056,8**	**2778,9**	**1014295,8**
				Население	69,2	1660,0	1509,0	550802,2
				Бюджет	3,7	88,0	80,0	29215,5
				Прочие	54,5	1308,8	1189,8	434278,1
				Резерв / дефицит	**462,7**	**11104,5**	**11733,8**	**4282825,0**
				Доля резерва от факт. производительности с учетом поступлений от сторонних источников	74,6%	74,6%	78,9%	78,9%
27	д. Хлепетово	37	ВЗУ д.Хлепетово	**Значение проектной производительности**	**20,0**	**480,0**	**480,0**	**175200,0**
				Значение факт. производительности	**10,0**	**240,0**	**240,0**	**87600,0**
				Поступление от сторонних источников	**0,0**	**0,0**	**0,0**	**0,0**
				Подъем питьевой воды	**1,2**	**29,2**	**24,3**	**8876,3**
				Собственные нужды	**0,0**	**0,0**	**0,0**	**0,0**
				Отпуск в сеть	**1,2**	**29,2**	**24,3**	**8876,3**
				Утечка и неучтенный расход воды	**0,8**	**18,2**	**14,3**	**5233,3**
				Доля утечек от отпуска в сеть	62,4%	62,4%	59,0%	59,0%
				Реализация в том числе:	**0,5**	**11,0**	**10,0**	**3643,0**
				Население	0,3	7,1	6,5	2371,8
				Бюджет	0,0	0,0	0,0	0,0
				Прочие	0,2	3,8	3,5	1271,2
				Резерв / дефицит	**8,8**	**210,8**	**215,7**	**78723,7**
				Доля резерва от факт. производительности с учетом поступлений от сторонних источников	87,8%	87,8%	89,9%	89,9%
28	д. Большие Жеребцы мкр. Восточный	38	ВЗУ д. Большие Жеребцы мкр. Восточный	**Значение проектной производительности**	**16,67**	**400,00**	**400,00**	**146000,00**
				Значение факт. производительности	**16,67**	**400,00**	**400,00**	**146000,00**
				Поступление от сторонних источников				
				Подъем питьевой воды	**16,33**	**352,80**	**320,73**	**117065,45**

№ п/п	Наименование населенного пункта	Техн. зона ИЦВ	Наименование ИЦВ хол. воды	Тип потребителя	Показатель			
					часовой, м3/час	макс. суточное, м3/сут.	среднесуточное, м3/сут.	Годовой, м3/год
				Собственные нужды	0,00	0,0	0,0	0,0
				Отпуск в сеть	**16,3**	**352,8**	**320,7**	**117065,5**
				Утечка и неучтенный расход воды	**0,00**	**0,00**	**0,00**	**0,00**
				Доля утечек от отпуска в сеть	0,0%	0,0%	0,0%	0,0%
				Реализация в том числе:	**16,3**	**352,8**	**320,7**	**117065,5**
				Население	16,3	352,8	320,7	117065,5
				Бюджет				
				Прочие				
				Резерв / дефицит	**0,33**	**47,20**	**79,27**	**28934,55**
				Доля резерва от факт. производительности с учетом поступлений от сторонних источников	2,0%	11,8%	19,8%	19,8%
	г.о. Щелково		ИТОГО	**Значение проектной производительности**	**4461,5**	**107077,0**	**107077,0**	**39083105,0**
				Значение факт. производительности	**3365,1**	**80762,2**	**80762,2**	**29478197,3**
				Поступление от сторонних источников	**417,1**	**10010,9**	**9057,5**	**3305996,8**
				Подъем питьевой воды	**2572,5**	**61701,2**	**51316,1**	**18727925,4**
				Собственные нужды	28,6	683,4	683,4	249451,8
				Отпуск в сеть	**2759,6**	**66194,6**	**55661,8**	**20278186,0**
				Утечка и неучтенный расход воды	**1158,8**	**27813,3**	**20769,7**	**7544967,6**
				Доля утечек от отпуска в сеть	42,0%	42,0%	37,3%	37,2%
				Реализация в том числе:	**1600,9**	**38381,3**	**34892,1**	**12733218,4**
				Население	1189,8	28515,6	25923,3	9459601,1
				Бюджет	243,0	5831,5	5301,3	1934986,5
				Прочие	168,1	4034,2	3667,5	1338630,8
				Резерв / дефицит	**994,0**	**23895,0**	**33474,5**	**12256556,3**
				Доля резерва от факт. производительности с учетом поступлений от сторонних источников	26,3%	26,3%	37,3%	37,4%

2.2.7.3 Структурный баланс отпуска в сеть и реализации технической воды в городском округе

Структурный баланс отпуска в сеть и реализации технической воды в городском округе не составляется ввиду отсутствия источников технической воды.

2.2.8 Анализ резервов и дефицитов производственных мощностей системы водоснабжения в городском округе

2.2.8.1 Анализ резервов и дефицитов производственных мощностей систем горячего водоснабжения в зонах действия ИЦВ горячей воды, в зонах территориального деления и в целом по городскому округу

В соответствии со сформированными балансами тепловой мощности по каждому источнику горячего водоснабжения (см. «Схема теплоснабжения г.о. Щелково») были определены резервы и дефициты тепловой мощности (см. пункт 6.1).

Таблица 2.19 - Резервы и дефициты тепловой мощности источников теплоснабжения г.о. Щелково

№ п/п	Тепловой источник	Адрес	Теплоснабжающая организация	Резерв/дефицит тепловой мощности, Гкал/ч	Резерв/дефицит тепловой мощности, %
1	Щелковская ГТ-ТЭЦ НВ ВР	г.о. Щелково, г. Щелково, ул. Иванова д 2/3 стр 1	АО "ГТ Энерго"	2,006	3,3
2	Котельная п. Новый городок	г.о. Щелково, п. Новый городок	МП ГОЩ "Щелковская Теплосеть"	-1,583	-20,0
3	Котельная п. Клюквенный	г.о. Щелково, п. Клюквенный		2,484	58,6
4	Котельная «Новинское шоссе»	г.о. Щелково, р.п. Монино, Новинское шоссе, д. 14	ОАО "Энергоресурсы"	2,212	45,1
5	Котельная мкр. «Медвежьи Озера», ул.Юбилейная д. 11, стр. 1	г.о. Щелково, мкр. "Медвежьи Озера" ул. Юбилейная д.11 стр.1	ООО "Град-Инвест"	3,774	37,4
7	Котельная ул. Заречная, 84	г.о. Щелково, г. Щелково ул. Заречная, д. 84	ООО «ТеплоГарант»	-1,223	-7,7
6	Котельная м-н Богородский	г.о. Щелково, г. Щелково, м-н Богородский, д. 13	ООО «Тепловодоснабжение»	-4,175	-10,8
8	Котельная ул. Металлоконструкций	г.о. Щелково, г. Щелково, ул. Металлоконструкций, д. 1А	МУП «МЦВ»-филиал «Теплоресурс»	0	0,0
9	Котельная ул. Московская	г.о. Щелково, г. Щелково, ул. Московская, д. 68А		1,533	16,8
10	Котельная ул. Краснознаменская, д. 24а	г.о. Щелково, г. Щелково, ул. Краснознаменская, д.24а		0,668	38,8
11	Котельная ул. Фряновское шоссе	г.о. Щелково, г. Щелково ул. Фряновское шоссе, д. 52		0	0,0
12	Котельная №1 Щелково-7	г.Щелково, на территории в/ч №		0,181	1,0
13	Котельная ул. Мальцево	г.о. Щелково, п. Краснознаменский, ул. Мальцево, д. 30А, стр. 1		-0,84	-18,0
14	Котельная ул. Садовая	г.о. Щелково, г. Щелково ул. Садовая, д. 3А		1,558	62,5
15	Котельная ул. Сиреневая	г.о. Щелково, г. Щелково ул. Сиреневая, стр. 9/3		0,009	0,0
16	Котельная д. Серково, д.	г.о. Щелково, дер.		0,06	12,5

№ п/п	Тепловой источник	Адрес	Теплоснабжающая организация	Резерв/дефицит тепловой мощности, Гкал/ч	Резерв/дефицит тепловой мощности, %
	73б (школа)	Серково, д. 73б			
17	Котельная ул. Институтская	г.о. Щелково, г. Щелково ул. Институтская, д. 27В		3,675	5,9
18	Котельная ул. Космодемьянская, г. Щелково	г.о. Щелково, г. Щелково ул. Космодемьянская	ООО «Тепловодоснабжение»	0,387	3,4
19	Котельная ул. Фабричная	г.о. Щелково, г. Щелково, ул. Фабричная, д. 1	ООО «Тепловодоснабжение»	12,192	24,4
20	Котельная № 1 (ГВС) р.п. Монино	г.о. Щелково, р.п. Монино ул. Авиационная, д. 1		15,445	59,4
21	Котельная р.п. Монино (б/к)	г.о. Щелково, р.п. Монино, ул. Центральная, д.1А, стр.4. пом.1	МУП «МЩВ»-филиал «Теплоресурс»	0,486	26,4
22	Котельная ул. Академическая, д. Долгое Лёдово,	г.о. Щелково, д. Долгое Лёдово, ул. Академическая, д. 7		-0,005	-0,3
23	Котельная д. Долгое Лёдово, д.14	г.о. Щелково, д. Долгое Лёдово, д.14		0,458	13,2
24	Котельная д. Медвежьи Озера, ул. Юбилейная	г.о. Щелково, д. Медвежьи Озера, ул. Юбилейная	ООО «Тепловодоснабжение»	0,416	8,4
25	Котельная д. Огуднево	г.о. Щелково, д. Огудневское, д.5А	МУП «МЩВ»-филиал «Теплоресурс»	0,844	20,7
26	Котельная с. Петровское	г.о. Щелково, с. Петровское		-0,005	-0,4
27	Котельная д. Богослово	г.о. Щелково, д. Богослово, стр.8		8,75	76,0
28	Котельная д. Ново	г.о. Щелково, д. Ново, д. 34б		0	0,0
29	Котельная п. Литвиново	г.о. Щелково, п. Литвиново, стр. 13		-0,044	-0,9
30	Котельная с. Трубино	г.о. Щелково, с. Трубино, строение 67в		-0,631	-39,4
31	Котельная д. Сукманиха	г.о. Щелково, д.Сукманиха, строение 22		1,105	46,4
32	Котельная ул. Школьная, г.Щелково	г.о. Щелково, ул.Школьная		0,16	37,2
33	Производственно-отопительная котельная ФГБУ «НИИЦПК им. Ю.А. Гагарина»	г.о. Щелково, п. Звездный городок	ФГБУ «НИИЦПК им. Ю.А. Гагарина»	97,55	86,7
34	Котельная № б/н, п. Новый городок	г.о. Щелково, п. Новый Городок	ФГБУ «ЦЖКУ» Минобороны России по ВДВ	3,187	35,2
35	Котельная №1 п. Фряново, Первомайская	г.о. Щелково, п. Фряново, Первомайская, 16/1	Фряновское МП ЖКХ ГОЩ	-1,857	-26,7
36	Котельная №8 п. Фряново, мкр. №2	г.о. Щелково, п. Фряново, мкр. №2		3,786	18,7
37	Котельная №9 п. Фряново, ул. Механизаторов	г.о. Щелково, п. Фряново, ул. Механизаторов		2,362	32,2
38	Котельная КП «Варежки»	г.о. Щелково, д. Супонево, к/п "Варежки"	ООО УК "Варежки"	-0,412	-10,7

Анализ таблицы 2.97 показал:

– На 9 источниках системы теплоснабжения г.о. Щелково (Котельная п. Новый Городок, Котельная ул. Заречная 84, Котельная м-н Богородский, Котельная ул. Мальцево,

Котельная ул. Академическая д. Долгое Ледово, Котельная с. Петровское, Котельная п. Литвиново, Котельная с. Трубино, Котельная №1 п. Фряново Первомайская), Котельная КП «Варежки» наблюдаются дефициты тепловой мощности нетто;

- Возможность присоединения потребителей системы горячего водоснабжения отсутствует;
- Присоединение новых потребителей ГВС к существующим дефицитным источникам возможно лишь после модернизации котельного оборудования с увеличением тепловой мощности.

Анализ резервов и дефицитов производственных мощностей систем горячего водоснабжения в зонах действия ИЦВ горячей воды в г.о. Щелково представлен в таблице **Таблица 2.20**.

Таблица 2.20 - Баланс производственных мощностей систем горячего водоснабжения в г.о. Щелково

№ п/п	ИЦВ горячей воды	Потребители	Потребление			
			максимально-суточное, м3/сут	максимально-часовое, м3/ч	годовое, тыс.м3	среднесуточное, м3/сут
1	Технологическая зона №1 - Котельная м-н Богородский, Котельная №1 Щелково-7	**Резерв/дефицит**	2401,91	57,15	983,53	2694,59
		Доля резерва мощности, %	42,7	24,4	47,9	47,9
2	Технологическая зона №2 - Котельная ул. Металлоконструкций	**Резерв/дефицит**	37,63	1,40	14,15	38,77
		Доля резерва мощности, %	75,0	67,0	77,3	77,3
3	Технологическая зона №3 - Котельная ул. Московская	**Резерв/дефицит**	2909,61	117,94	1070,20	2932,07
		Доля резерва мощности, %	92,2	89,7	92,9	92,9
4	Технологическая зона №4 - Котельная ул. Краснознаменская, д. 24а	**Резерв/дефицит**	66,71	1,11	28,51	78,1
		Доля резерва мощности, %	34,7	13,9	40,7	40,7
5	Технологическая зона №5 - Котельная ул. Фряновское шоссе	**Резерв/дефицит**	312,28	11,86	116,85	320,14
		Доля резерва мощности, %	78,3	71,4	80,3	80,3
6	Технологическая зона №6 - Котельная ул. Мальцево	**Резерв/дефицит**	2245,42	91,17	825,52	2261,69
		Доля резерва мощности, %	92,6	90,3	93,3	93,3
7	Технологическая зона №7 - Котельная ул. Садовая	**Резерв/дефицит**	219,25	8,90	80,62	220,88
		Доля резерва мощности, %	92,5	90,0	93,1	93,1
8	Технологическая зона №8 - Котельная ул. Сиреневая	**Резерв/дефицит**	1453,10	17,78	636,81	1744,68
		Доля резерва мощности, %	31,2	9,2	37,4	37,4
9	Технологическая зона №9 - Котельная д. Серково, д. 73б (школа)	**Резерв/дефицит**	131,81	5,13	49,00	134,25
		Доля резерва мощности, %	83,1	77,7	84,6	84,6
10	Технологическая зона №10 - Котельная ул. Институтская	**Резерв/дефицит**	24271,26	957,69	8992,44	24636,83
		Доля резерва мощности, %	85,8	81,2	87,1	87,1
11	Технологическая зона №11 - Котельная ул. Космодемьянская, г. Щелково	**Резерв/дефицит**	7171,24	292,02	2634,38	7217,49
		Доля резерва мощности, %	93,4	91,3	94,0	94,0
12	Технологическая зона №12 - Котельная ул. Фабричная, Щелковская ГТ-ТЭЦ НВ ВР	**Резерв/дефицит**	2214,39	1,73	1033,56	2831,67
		Доля резерва мощности, %	24,6	0,5	31,4	31,4
13	Технологическая зона №13 - Котельная № 1 (ГВС) р.п. Монино	**Резерв/дефицит**	1699,71	15,61	757,81	2076,19
		Доля резерва мощности, %	29,1	6,4	35,5	35,5
14	Технологическая зона №14 - Котельная р.п. Монино (б/к)	**Резерв/дефицит**	371,84	14,13	139,12	381,15
		Доля резерва мощности, %	78,4	71,5	80,4	80,4

№ п/п	ИЦВ горячей воды	Потребители	Потребление			
			максимально-суточное, м3/сут	максимально-часовое, м3/ч	годовое, тыс.м3	среднесуточное, м3/сут
15	Технологическая зона №15 - Котельная ул. Академическая, д. Долгое Лёдово	**Резерв/дефицит**	263,76	10,06	98,59	270,1
		Доля резерва мощности, %	79,1	72,4	81,0	81,0
16	Технологическая зона №16 - Котельная д. Долгое Лёдово, д.14	**Резерв/дефицит**	60,34	0,15	27,92	76,49
		Доля резерва мощности, %	25,4	1,5	32,1	32,1
17	Технологическая зона №17 - Котельная д. Медвежьи Озера, ул. Юбилейная	**Резерв/дефицит**	7358,28	302,31	2696,45	7387,53
		Доля резерва мощности, %	95,8	94,5	96,2	96,2
18	Технологическая зона №18 - Котельная д. Огуднево	**Резерв/дефицит**	178,90	4,28	73,20	200,54
		Доля резерва мощности, %	42,9	24,6	48,1	48,1
19	Технологическая зона №19 - Котельная с. Петровское	**Резерв/дефицит**	154,45	3,37	63,99	175,32
		Доля резерва мощности, %	40,2	21,1	45,7	45,7
20	Технологическая зона №20 - Котельная д. Богослово	**Резерв/дефицит**	1142,24	45,92	421,09	1153,67
		Доля резерва мощности, %	90,1	86,9	91,0	91,0
21	Технологическая зона №21 - Котельная д. Ново	**Резерв/дефицит**	1142,24	45,92	421,09	1153,67
		Доля резерва мощности, %	90,1	86,9	91,0	91,0
22	Технологическая зона №22 - Котельная п. Литвиново	**Резерв/дефицит**	394,16	10,37	158,92	435,4
		Доля резерва мощности, %	46,5	29,4	51,4	51,4
23	Технологическая зона №23 - Котельная с. Трубино	**Резерв/дефицит**	46,41	0,33	20,93	57,36
		Доля резерва мощности, %	27,8	4,7	34,4	34,4
24	Технологическая зона №24 - Котельная д. Сукманиха	**Резерв/дефицит**	302,73	10,36	116,11	318,1
		Доля резерва мощности, %	64,2	52,7	67,4	67,4
25	Технологическая зона №25 - Котельная ул. Школьная, г.Щелково	**Резерв/дефицит**	1906,58	79,26	696,35	1907,8
		Доля резерва мощности, %	99,3	99,1	99,4	99,4
26	Технологическая зона №26 - Котельная п. Новый городок	**Резерв/дефицит**	5746,98	213,68	2161,79	5922,71
		Доля резерва мощности, %	74,8	66,8	77,1	77,1
27	Технологическая зона №27 - Котельная п. Клюквенный	**Резерв/дефицит**	125,00	3,68	49,44	135,46
		Доля резерва мощности, %	52,1	36,8	56,4	56,4
28	Технологическая зона №28 - Котельная «Новинское шоссе»	**Резерв/дефицит**	214,58	5,51	86,86	237,97
		Доля резерва мощности, %	45,5	28,0	50,4	50,4
29	Технологическая зона №29 - Котельная мкр. «Медвежьи Озера», ул.Юбилейная д. 11, стр. 1	**Резерв/дефицит**	15652,72	636,90	5751,31	15757,02
		Доля резерва мощности, %	93,2	91,0	93,8	93,8
30	Технологическая зона №30 - Котельная ул. Заречная, 84	**Резерв/дефицит**	629,74	16,76	253,45	694,37
		Доля резерва мощности, %	47,0	30,0	51,8	51,8
31	Технологическая зона №31 - Производственно-отопительная котельная ФГБУ «НИИЦПК им. Ю.А. Гагарина»	**Резерв/дефицит**	45250,41	1865,74	16565,41	45384,68
		Доля резерва мощности, %	96,8	95,8	97,1	97,1
32	Технологическая зона №32 - Котельная № б/н, п. Новый городок	**Резерв/дефицит**	7178,85	292,44	2636,91	7224,41
		Доля резерва мощности, %	93,5	91,4	94,1	94,1
33	Технологическая зона №33 - Котельная №1 п. Фряново,	**Резерв/дефицит**	634,81	15,00	260,21	712,91
		Доля резерва	42,5	24,1	47,7	47,7

№ п/п	ИЦВ горячей воды	Потребители	Потребление			
			максимально-суточное, м3/сут	максимально-часовое, м3/ч	годовое, тыс.м3	среднесуточное, м3/сут
	Первомайская	мощности, %				
34	Технологическая зона №34 - Котельная №8 п. Фряново, мкр. №2	**Резерв/дефицит**	501,19	0,76	233,01	638,4
		Доля резерва мощности, %	24,9	0,9	31,8	31,8
35	Технологическая зона №35 - Котельная №9 п. Фряново, ул. Механизаторов	**Резерв/дефицит**	2363,72	94,48	872,73	2391,05
		Доля резерва мощности, %	88,7	85,1	89,7	89,7
36	Технологическая зона №36 - Котельная КП "Варежки"	**Резерв/дефицит**	668,71	23,98	253,74	695,19
		Доля резерва мощности, %	69,7	59,9	72,4	72,4
	Итого по г.о. Щелково	**Резерв/дефицит**	**137222,08**	**5271,15**	**51197,08**	**140265,97**
		Доля резерва мощности, %	**80,4**	**74,1**	**82,2**	**82,2**

Согласно анализу таблицы **Таблица 2.20**, производительности теплообменного оборудования, установленного на источниках тепловой энергии г.о. Щелково достаточно для нагрева теплоносителя и получения горячей воды для потребителей г.о. Щелково.

2.2.8.2 Анализ резервов и дефицитов производственных мощностей системы питьевого водоснабжения в зонах действия ИЦВ питьевой воды, в зонах территориального деления и в целом по городскому округу

Для анализа резервов и дефицитов производственных мощностей системы питьевого водоснабжения в зонах действия ИЦВ питьевой воды, в зонах территориального деления и в целом по городскому округу был составлен баланс мощностей ИЦВ с учетом структурного баланса отпуска в сеть и реализации питьевой воды в городском округе, рассмотренный в пункте 2.2.6.2.

Структурный баланс отпуска в сеть и реализации воды по видам потребления (население, промышленность, прочие, полив, пожаротушение, потери при транспорте) в зонах действия ИЦВ составлен с учетом имеющихся перераспределений объемов питьевой воды между ИЦВ и поступления воды от сторонних ИЦВ, а именно:

- ВЗУ № 5 ул. Плеханова отпускает в сеть п. Биокомбинат г.о. Лосино-Перовский около 20% своего подъема воды,
- ВЗУ п. Краснознаменский отпускает в сеть р.п. Загорянка около 20 % своего подъема воды в технологическую зону №6 ИЦВ: ВЗУ №1 Л. Толстого п. Загорянский, ВЗУ №2 ул. К. Маркса п. Загорянский, ВЗУ №3 ул. Соколовская, ВЗУ п. Краснознаменский,
- в сеть г. Щелково технологическую зону №1 В производится поступление от сторонних источников из сетей КСМО через ВНС №6.
- В сети р.п. Загорянка производится поставка воды от стороннего источника.

Резерв/дефицит источника определен от значения фактической производительности с учетом задействованных мощностей ВЗУ, ограниченных: или фактическим состоянием скважин (насосных групп), или автоматикой, контролирующей величину мощности в зависимости от фактического водозабора.

Таблица 2.21 – Резервы и дефициты производственных мощностей системы питьевого водоснабжения в разрезе гидравлически изолированных зон действия ИЦВ в рамках границ населенных пунктов г.о. Щелково

№	Наименование населенного пункта	Технологическая зона №	№	Показатель	Показатель			
					макс. часовой, м3/час	макс. суточное, м3/сут.	среднесуточное, м3/сут.	Годовой, м3/год
1	г. Щелково	Технологическая зона №1а	I	**ВЗУ № 3 ул. Центральная**				
			1	**Проектная производительность**	**304,2**	**7300**	**7300**	**2664500**
			2	Подъем питьевой воды	283,3	6799	6180,9	2256021
			II	**ВЗУ №1 п. Краснознаменский**				
			1	**Проектная производительность**	**40,6**	**974**	**974**	**355510**
			2	Подъем питьевой воды	0	0	0	0
			III	**ВЗУ п. Краснознаменский**				
			1	**Проектная производительность**	**108,3**	**2599**	**2599**	**948635**
			2	Подъем питьевой воды	54,9	1318	1198,2	437336
			ИТОГО	**Технологическая зона №1а**				
			1	**Проектная производительность**	**453**	**10873**	**10873**	**3968645**
			2	Подъем питьевой воды	338,2	8117	7379,1	2693357
			8	**Резерв / дефицит**	**114,8**	**2756**	**3493,9**	**1275288**
			9	Доля резерва от проектной производительности, %	25,30%	25,30%	32,10%	32,10%
2	г. Щелково	Технологическая зона №1б	I	**ВНС-6 (от ГУП МО «КС МО» «ВСВ»)***				
				Плановый договорной объем поставки воды от сторонних источников	**172,3**	**4134,9**	**3759,0**	**1375794**
				Фактическая покупка от сторонних источников	**174,6**	**4190,4**	**3809,4**	**1390435**
			II	**ВЗУ №1 "Щелково-7" ул. Неделина**				
			1	**Проектная производительность**	**0**	**0**	**0**	**0**
			ИТОГО	**Технологическая зона №1б**				
				Плановый договорной объем поставки воды от сторонних источников и проектная производительность	**172,3**	**4134,9**	**3759,0**	**1375794**
			1	Фактическая покупка от сторонних источников	174,6	4190,4	3809,4	1390435
			2	Подъем питьевой воды	0	0	0	0
			8	**Резерв/дефицит производительности ВЗУ и планового договорного объема**	**-2,3**	**-55,5**	**-50,4**	**-14641,0**

№	Наименование населенного пункта	Технологическая зона №	№	Показатель	Показатель			
					макс. часовой, м3/час	макс. суточное, м3/сут.	среднесуточное, м3/сут.	Годовой, м3/год
				поставки воды от стороннего источника				
			9	Доля резерва/дефицита производительности ВЗУ и планового договорного объема поставки воды от стороннего источника, %	-1,34%	-1,34%	-1,34%	-1,06%
3	г. Щелково	Технологическая зона №1в	I	**ВЗУ № 4 ул. Заречная**				
			1	**Проектная производительность**	**111,8**	**2684**	**2684**	**979660**
			2	Подъем питьевой воды	116,1	2785,9	2532,6	924400
			II	**ВЗУ № 5 ул. Плеханова**				
			1	**Проектная производительность**	**1012**	**24289**	**24289**	**8865485**
			2	Подъем питьевой воды	693,7	16648	15134,5	5524110
			III	**ВЗУ № 1 ул. Циолковского г. Щелково-3**				
			1	**Проектная производительность**	**233,2**	**5596**	**5596**	**2042540**
			2	Подъем питьевой воды	181,3	4350,2	3954,8	1443485
			ИТОГО	**Технологическая зона №1в**				
			1	**Проектная производительность**	**1357**	**32569**	**32569**	**11887685**
			2	Подъем питьевой воды	991	23784,1	21621,9	7891995
			3	Собственные нужды	19,8	475,7	432,4	157839,9
			4	Отпуск в сеть	835,2	20045,4	18223,1	6651429,5
			5	**Утечка и неучтенный расход воды**	**175,4**	**4209,5**	**3826,8**	**1396800,2**
			6	Доля утечек от отпуска в сеть	21,00%	21,00%	21,00%	21,00%
			7	**Реализация в том числе:**	**659,8**	**15835,9**	**14396,2**	**5254629,3**
			7.1	Население	395,9	9501,5	8637,7	3152777,6
			7.2	Бюджет	66	1583,6	1439,6	525462,9
			7.3	Прочие	197,9	4750,8	4318,9	1576388,8
			8	**Резерв / дефицит**	**366**	**8784,9**	**10947,1**	**3995690**
			9	Доля резерва от проектной производительности, %	27,00%	27,00%	33,60%	33,60%
4	г. Щелково	Технологическая зона №2	I	**ВЗУ в районе ОАО «Щелковское РТП»**				
			1	**Проектная производительность**	**33,5**	**805**	**805**	**293825**
			2	Подъем питьевой воды	26,1	627,4	570,3	208176
			3	Собственные нужды	0,5	12,5	11,4	4163,5
			4	Отпуск в сеть	25,6	614,8	558,9	204012,5

№	Наименование населенного пункта	Технологическая зона №	№	Показатель	Показатель			
					макс. часовой, м3/час	макс. суточное, м3/сут.	среднесуточное, м3/сут.	Годовой, м3/год
			5	**Утечка и неучтенный расход воды**	**5,4**	**129,1**	**117,4**	**42842,6**
			6	Доля утечек от отпуска в сеть	21,00%	21,00%	21,00%	21,00%
			7	**Реализация в том числе:**	**20,2**	**485,7**	**441,6**	**161169,9**
			7.1	Население	16,3	390,3	354,8	129501,1
			7.2	Бюджет	2,6	62,9	57,2	20887,6
			7.3	Прочие	1,4	32,5	29,5	10781,3
			8	**Резерв / дефицит**	**7,4**	**177,6**	**234,7**	**85649**
			9	Доля резерва от проектной производительности, %	22,10%	22,10%	29,10%	29,10%
5	г. Щелково	Технологическая зона №3	I	**ВЗУ Радиоцентр № 5**				
			1	**Проектная производительность**	**84**	**2016**	**2016**	**735840**
			2	Подъем питьевой воды	2,9	70,7	64,3	23454
			8	**Резерв / дефицит**	**81,1**	**1945,3**	**1951,7**	**712386**
			9	Доля резерва от проектной производительности, %	96,50%	96,50%	96,80%	96,80%
6	д. Серково	Технологическая зона №4	I	**ВЗУ д. Серково**				
			1	**Проектная производительность**	**31**	**743**	**743**	**271195**
			2	Подъем питьевой воды	3,4	81,4	74	26994
			8	**Резерв / дефицит**	**27,6**	**661,6**	**669**	**244201**
			9	Доля резерва от проектной производительности, %	89,10%	89,10%	90,00%	90,00%
7	г. Щелково	Технологическая зона №5	I	**ВЗУ ООО "Теплосервис"**				
			1	**Проектная производительность**	**32**	**768**	**768**	**280320**
			2	Подъем питьевой воды	11,7	280,3	254,8	93009
			8	**Резерв / дефицит**	**20,3**	**487,7**	**513,2**	**187311**
			9	Доля резерва от проектной производительности, %	63,50%	63,50%	66,80%	66,80%
8	дп. Загорянский и п. Краснознаменский	Технологическая зона №6		**Покупка воды от сторонних источников**	**0,1**	**2,2**	**2**	**741**
			I	**ВЗУ № 1 ул. Л. Толстого, г.п. Загорянский**				
			1	**Проектная производительность**	**48,8**	**1172**	**1172**	**427780**
			2	Подъем питьевой воды	48,3	1160	1054,5	384895
			II	**ВЗУ № 2 ул. Карла Маркса г.п. Загорянский**				
			1	**Проектная производительность**	**17,2**	**413**	**413**	**150745**
			2	Подъем питьевой воды	0	0	0	0

№	Наименование населенного пункта	Технологическая зона №	№	Показатель	Показатель			
					макс. часовой, м3/час	макс. суточное, м3/сут.	среднесуточное, м3/сут.	Годовой, м3/год
			III	**ВЗУ п. Краснознаменский**				
			1	**Проектная производительность**	**58,4**	**1400,8**	**1400,8**	**511299**
			2	Подъем питьевой воды	0	0	0	0
			IV	**ВЗУ ул. Соколовская**				
			1	**Проектная производительность**	**119**	**2857**	**2857**	**1042805**
			2	Подъем питьевой воды	12,7	305	277,3	101211,2
			ИТОГО	**Технологическая зона №6**				
				Покупка воды от сторонних источников	**0,1**	**2,2**	**2**	**741**
			1	**Проектная производительность**	**243,5**	**5842,8**	**5842,8**	**2132629**
			2	Подъем питьевой воды	61	1465	1331,8	486106,2
			8	**Резерв / дефицит**	**182,4**	**4377,8**	**4511**	**1646522,8**
			9	Доля резерва от проектной производительности, %	74,90%	74,90%	77,20%	77,20%
9	дп. Загорянский	Технологическая зона №7	I	**ВЗУ ул. Розы Люксембург, г.п. Загорянский**				
			1	**Проектная производительность**	**70,7**	**1697**	**1697**	**619405**
			2	Подъем питьевой воды	40,6	973,8	885,3	323127
			8	**Резерв / дефицит**	**30,1**	**723,2**	**811,7**	**296278**
			9	Доля резерва от проектной производительности, %	42,60%	42,60%	47,80%	47,80%
10	д. Оболдино	Технологическая зона №8	I	**ВЗУ д. Оболдино ул. Лесная**				
			1	**Проектная производительность**	**25**	**600**	**600**	**219000**
			2	Подъем питьевой воды	1,9	45,7	41,5	15149
			8	**Резерв / дефицит**	**23,1**	**554,3**	**558,5**	**203851**
			9	Доля резерва от проектной производительности, %	92,40%	92,40%	93,10%	93,10%
11	кп. Лосиный остров – 1, д.Оболдино, ул.Радужная, кп. Лосиный остров – 2, кп. Варежки-2	Технологическая зона №9	I	**ВЗУ д. Оболдино**				
			1	**Проектная производительность**	**166**	**3984**	**3984**	**1454160**
			2	Подъем питьевой воды	31,5	756,6	687,8	251062
			8	**Резерв / дефицит**	**134,5**	**3227,4**	**3296,2**	**1203098**
			9	Доля резерва от проектной производительности, %	81,00%	81,00%	82,70%	82,70%
12	кп.Лосиный парк-1, кп. Лесной, кп. ВИП	Технологическая зона №10	I	**ВЗУ Лосиный Парк-1**				
			1	**Проектная производительность**	**150**	**3600**	**3600**	**1314000**
			2	Подъем питьевой воды	7,2	171,8	156,2	57000
			8	**Резерв / дефицит**	**142,8**	**3428,2**	**3443,8**	**1257000**
			9	Доля резерва от проектной	95,20%	95,20%	95,70%	95,70%

№	Наименование населенного пункта	Технологическая зона №	№	Показатель	Показатель			
					макс. часовой, м3/час	макс. суточное, м3/сут.	среднесуточное, м3/сут.	Годовой, м3/год
				производительности, %				
13	кп. Лосиный парк-2,ул., кп. Заповедный парк – 1, 2, кп. Загорянка парк, кп. Варежки-1	Технологическая зона №11	I	**ВЗУ Лосиный Парк-2**				
			1	**Проектная производительность**	**180**	**4320**	**4320**	**1576800**
			2	Подъем питьевой воды	7,7	183,8	167,1	61000
			8	**Резерв / дефицит**	**172,3**	**4136,2**	**4152,9**	**1515800**
			9	Доля резерва от проектной производительности, %	95,70%	95,70%	96,10%	96,10%
14	р.п. Монино	Технологическая зона №12	I	**ВЗУ №1 р.п. Монино**				
			1	**Проектная производительность**	**62,5**	**1500**	**1500**	**547500**
			2	Подъем питьевой воды	12,7	305,3	277,5	101295
			8	**Резерв / дефицит**	**49,8**	**1194,7**	**1222,5**	**446205**
			9	Доля резерва от проектной производительности, %	79,60%	79,60%	81,50%	81,50%
15	р.п. Монино	Технологическая зона №13	I	**ВЗУ №2 р.п. Монино**				
			1	**Проектная производительность**	**687,5**	**16500**	**16500**	**6022500**
			2	Подъем питьевой воды	284,1	6818,6	6198,7	2262530
			8	**Резерв / дефицит**	**403,4**	**9681,4**	**10301,3**	**3759970**
			9	Доля резерва от проектной производительности, %	58,70%	58,70%	62,40%	62,40%
16	р.п. Монино	Технологическая зона №14	I	**ВЗУ р.п. Монино (больничный комплекс)**				
			1	**Проектная производительность**	**10**	**240**	**240**	**87600**
			2	Подъем питьевой воды	1,9	46,5	42,2	15420
			8	**Резерв / дефицит**	**8,1**	**193,5**	**197,8**	**72180**
			9	Доля резерва от проектной производительности, %	80,60%	80,60%	82,40%	82,40%
17	д. Долгое Лёдово	Технологическая зона №15	I	**ВЗУ д. Долгое Ледово**				
			1	**Проектная производительность**	**30**	**720**	**720**	**262800**
			2	Подъем питьевой воды	0,7	15,8	14,4	5251
			8	**Резерв / дефицит**	**29,3**	**704,2**	**705,6**	**257549**
			9	Доля резерва от проектной производительности, %	97,80%	97,80%	98,00%	98,00%
18	д. Долгое Лёдово	Технологическая зона №16	I	**ВЗУ д. Долгое Ледово на территории базы ИФЗ**				
			1	**Проектная производительность**	**90**	**2160**	**2160**	**788400**
			2	Подъем питьевой воды	5,8	139,2	126,6	46202
			8	**Резерв / дефицит**	**84,2**	**2020,8**	**2033,4**	**742198**
			9	Доля резерва от проектной	93,60%	93,60%	94,10%	94,10%

№	Наименование населенного пункта	Технологическая зона №	№	Показатель	Показатель			
					макс. часовой, м3/час	макс. суточное, м3/сут.	среднесуточное, м3/сут.	Годовой, м3/год
				производительности, %				
19	д. Долгое Лёдово	Технологическая зона №17	I	**ВЗУ д. Долгое Ледово на территории ГОУСПОМО «МОСК»**				
			1	**Проектная производительность**	**25**	**600**	**600**	**219000**
			2	Подъем питьевой воды	4	95	86,3	31514
			8	**Резерв / дефицит**	**21**	**505**	**513,7**	**187486**
			9	Доля резерва от проектной производительности, %	84,20%	84,20%	85,60%	85,60%
20	д. Медвежьи Озёра	Технологическая зона №18	I	**ВЗУ ул. Юбилейная д. Медвежьи Озера**				
			1	**Проектная производительность**	**100**	**2400**	**2400**	**876000**
			2	Подъем питьевой воды	58	1390,8	1264,4	461497
			8	**Резерв / дефицит**	**42**	**1009,2**	**1135,6**	**414503**
			9	Доля резерва от проектной производительности, %	42,00%	42,00%	47,30%	47,30%
21	д. Шевелкино	Технологическая зона №19	I	**ВЗУ д. Шевелкино**				
			1	**Проектная производительность**	**25**	**600**	**600**	**219000**
			2	Подъем питьевой воды	0	0	0	0
			8	**Резерв / дефицит**	**25**	**600**	**600**	**219000**
			9	Доля резерва от проектной производительности, %	100,00%	100,00%	100,00%	100,00%
22	п. Литвиново	Технологическая зона №20	I	**ВЗУ п. Литвиново**				
			1	**Проектная производительность**	**50**	**1201**	**1201**	**438365**
			2	Подъем питьевой воды	29,5	709	644,5	235259
			8	**Резерв / дефицит**	**20,5**	**492**	**556,5**	**203106**
			9	Доля резерва от проектной производительности, %	41,00%	41,00%	46,30%	46,30%
23	д. Сукманиха	Технологическая зона №21	I	**ВЗУ д. Сукманиха (больничный комплекс)**				
			1	**Проектная производительность**	**7,8**	**187**	**187**	**68255**
			2	Подъем питьевой воды	2,9	70,7	64,3	23476
			8	**Резерв / дефицит**	**4,8**	**116,3**	**122,7**	**44779**
			9	Доля резерва от проектной производительности, %	62,20%	62,20%	65,60%	65,60%
24	с. Трубино	Технологическая зона №22	I	**ВЗУ с. Трубино**				
			1	**Проектная производительность**	**25,6**	**615**	**615**	**224475**
			2	Подъем питьевой воды	14,2	341,2	310,2	113228

№	Наименование населенного пункта	Технологическая зона №	№	Показатель	Показатель			
					макс. часовой, м3/час	макс. суточное, м3/сут.	среднесуточное, м3/сут.	Годовой, м3/год
			8	**Резерв / дефицит**	**11,4**	**273,8**	**304,8**	**111247**
			9	Доля резерва от проектной производительности, %	44,50%	44,50%	49,60%	49,60%
25	п. Клюквенный	Технологическая зона №23	I	**ВЗУ п. Клюквенный**				
			1	**Проектная производительность**	**6**	**145**	**145**	**52925**
			2	Подъем питьевой воды	5,8	138,4	125,8	45908
			8	**Резерв / дефицит**	**0,3**	**6,6**	**19,2**	**7017**
			9	Доля резерва от проектной производительности, %	4,60%	4,60%	13,30%	13,30%
26	д. Огуднево	Технологическая зона №24	I	**ВЗУ д. Огуднево**				
			1	**Проектная производительность**	**25**	**600**	**600**	**219000**
			2	Подъем питьевой воды	9,8	235,5	214,1	78150
			8	**Резерв / дефицит**	**15,2**	**364,5**	**385,9**	**140850**
			9	Доля резерва от проектной производительности, %	60,70%	60,70%	64,30%	64,30%
27	с. Петровское	Технологическая зона №25	I	**ВЗУ Петровской фабрики**				
			1	**Проектная производительность**	**65**	**1560**	**1560**	**569400**
			2	Подъем питьевой воды	16,6	399,4	363,1	132535
			8	**Резерв / дефицит**	**48,4**	**1160,6**	**1196,9**	**436865**
			9	Доля резерва от проектной производительности, %	74,40%	74,40%	76,70%	76,70%
28	д. Гребнево	Технологическая зона №26	I	**ВЗУ д. Гребнево**				
			1	**Проектная производительность**	**14,1**	**338**	**338**	**123370**
			2	Подъем питьевой воды	11,3	272,1	247,4	90295
			8	**Резерв / дефицит**	**2,7**	**65,9**	**90,6**	**33075**
			9	Доля резерва от проектной производительности, %	19,50%	19,50%	26,80%	26,80%
29	д. Новая Слобода	Технологическая зона №27	I	**ВЗУ д. Новая Слобода**				
			1	**Проектная производительность**	**25**	**600**	**600**	**219000**
			2	Подъем питьевой воды	0,1	2,9	2,6	947
			8	**Резерв / дефицит**	**24,9**	**597,1**	**597,4**	**218053**
			9	Доля резерва от проектной производительности, %	99,50%	99,50%	99,60%	99,60%
30	д. Старая Слобода	Технологическая зона №28	I	**ВЗУ д. Старая Слобода**				
			1	**Проектная производительность**	**25**	**600**	**600**	**219000**
			2	Подъем питьевой воды	1,7	41,7	37,9	13841
			8	**Резерв / дефицит**	**23,3**	**558,3**	**562,1**	**205159**
			9	Доля резерва от проектной	93,00%	93,00%	93,70%	93,70%

№	Наименование населенного пункта	Технологическая зона №	№	Показатель	Показатель			
					макс. часовой, м3/час	макс. суточное, м3/сут.	среднесуточное, м3/сут.	Годовой, м3/год
				производительности, %				
31	д. Булаково	Технологическая зона №29	I	**ВЗУ д. Булаково**				
			1	**Проектная производительность**	**32**	**768**	**768**	**280320**
			2	Подъем питьевой воды	1,4	34,5	31,4	11445
			8	**Резерв / дефицит**	**30,6**	**733,5**	**736,6**	**268875**
			9	Доля резерва от проектной производительности, %	95,50%	95,50%	95,90%	95,90%
32	д. Ерёмино	Технологическая зона №30	I	**ВЗУ д. Еремино**				
			1	**Проектная производительность**	**50**	**1200**	**1200**	**438000**
			2	Подъем питьевой воды	8,2	196,8	178,9	65310
			8	**Резерв / дефицит**	**41,8**	**1003,2**	**1021,1**	**372690**
			9	Доля резерва от проектной производительности, %	83,60%	83,60%	85,10%	85,10%
33	д. Костыши	Технологическая зона №31	I	**ВЗУ д. Костыши**				
			1	**Проектная производительность**	**26**	**624**	**624**	**227760**
			2	Подъем питьевой воды	0,4	9,4	8,5	3110
			8	**Резерв / дефицит**	**25,6**	**614,6**	**615,5**	**224650**
			9	Доля резерва от проектной производительности, %	98,50%	98,50%	98,60%	98,60%
34	с. Рязанцы	Технологическая зона №32	I	**ВЗУ с. Рязанцы**				
			1	**Проектная производительность**	**20**	**480**	**480**	**175200**
			2	Подъем питьевой воды	1	23,7	21,6	7870
			8	**Резерв / дефицит**	**19**	**456,3**	**458,4**	**167330**
			9	Доля резерва от проектной производительности, %	95,10%	95,10%	95,50%	95,50%
35	д. Старопареево	Технологическая зона №33	I	**ВЗУ д. Старопареево**				
			1	**Проектная производительность**	**10**	**240**	**240**	**87600**
			2	Подъем питьевой воды	2,1	50,7	46,1	16822
			8	**Резерв / дефицит**	**7,9**	**189,3**	**193,9**	**70778**
			9	Доля резерва от проектной производительности, %	78,90%	78,90%	80,80%	80,80%
36	рп. Фряново	Технологическая зона №34	I	**ВЗУ-1, п.Фряново, мкр.1, ул.Первомайская**				
			1	**Проектная производительность**	**130**	**3120**	**3120**	**1138800**
			2	Подъем питьевой воды	27,7	663,8	603,5	220274
			8	**Резерв / дефицит**	**102,3**	**2456,2**	**2516,5**	**918526**
			9	Доля резерва от проектной производительности, %	78,70%	78,70%	80,70%	80,70%

№	Наименование населенного пункта	Технологическая зона №	№	Показатель	Показатель			
					макс. часовой, м3/час	макс. суточное, м3/сут.	среднесуточное, м3/сут.	Годовой, м3/год
37	рп. Фряново	Технологическая зона №35	I	**ВЗУ-2, п.Фряново, ул.Парковая**				
			1	**Проектная производительность**	**225**	**5400**	**5400**	**1971000**
			2	Подъем питьевой воды	18,9	454,5	413,2	150800
			8	**Резерв / дефицит**	**206,1**	**4945,5**	**4986,8**	**1820200**
			9	Доля резерва от проектной производительности, %	91,60%	91,60%	92,30%	92,30%
38	рп. Фряново	Технологическая зона №36	I	**ВЗУ-3, п.Фряново, мкр.2, ул.Молодежная**				
			1	**Проектная производительность**	**265**	**6360**	**6360**	**2321400**
			2	Подъем питьевой воды	90,6	2175,1	1977,4	721742
			8	**Резерв / дефицит**	**174,4**	**4184,9**	**4382,6**	**1599658**
			9	Доля резерва от проектной производительности, %	65,80%	65,80%	68,90%	68,90%
39	д. Хлепетово	Технологическая зона №37	I	**ВЗУ д. Хлепетово**				
			1	**Проектная производительность**	**20**	**480**	**480**	**175200**
			2	Подъем питьевой воды	0,9	21,9	19,9	7270
			8	**Резерв / дефицит**	**19,1**	**458,1**	**460,1**	**167930**
			9	Доля резерва от проектной производительности, %	95,40%	95,40%	95,90%	95,90%
40	д. Большие Жеребцы мкр. Восточный	Технологическая зона №38	I	**ВЗУ д. Большие Жеребцы мкр. Восточный**				
			1	**Проектная производительность**	**16,7**	**400**	**400**	**146000**
			2	Подъем питьевой воды	11,8	282,2	256,6	93652,4
			8	**Резерв / дефицит**	**4,9**	**117,8**	**143,4**	**52347,6**
			9	Доля резерва от проектной производительности, %	29,40%	29,40%	35,90%	35,90%
41	д. Богослово	Технологическая зона №39	I	**ВЗУ д. Богослово**				
			1	**Проектная производительность**	**20**	**480**	**480**	**175200**
			2	Подъем питьевой воды	7,9	189,9	172,6	63015
			8	**Резерв / дефицит**	**12,1**	**290,1**	**307,4**	**112185**
			9	Доля резерва от проектной производительности, %	60,40%	60,40%	64,00%	64,00%
		ИТОГО	I	**Плановый договорной объем поставки воды от сторонних источников**	**172,3**	**4134,9**	**3759,0**	**1375794**
			II	**Проектная производительность ВЗУ**	**4855,6**	**116535**	**116535**	**42535275**
			1	**Фактическая покупка воды от сторонних источников**	**174,6**	**4192,6**	**3811,4**	**1391176**

№	Наименование населенного пункта	Технологическая зона №	№	Показатель	Показатель			
					макс. часовой, м3/час	макс. суточное, м3/сут.	среднесуточное, м3/сут.	Годовой, м3/год
			2	**Подъем питьевой воды**	**2153,4**	**51682,2**	**46983,8**	**17149087,5**
			8	**Резерв / дефицит ВЗУ**	**2702,2**	**64852,8**	**69551,2**	**25386187,5**
			9	Доля резерва от проектной производительности ВЗУ, %	55,70%	**55,70%**	**59,70%**	**59,70%**
			10	**Резерв/дефицит производительности ВЗУ и планового договорного объема поставки воды от стороннего источника**	**2835,8**	**68058,1**	**72465,2**	**26367813,1**
			11	Доля резерва/дефицита производительности ВЗУ и планового договорного объема поставки воды от стороннего источника, %	56,40%	56,40%	60,24%	60,05%

Примечание:

*- В соответствии с Приложением №3 «Режим подачи (потребления) холодной воды», составленным к договору №3 от 12.02.2020, заключенным между ГУП МО «КС МО» и МУП «Межрайонный Щёлковский Водоканал» (далее – Договор), гарантированный объем подачи холодной воды (плановый договорной объем поставки) на 2020 г. составил - 1 376,0 тыс. м^3. По состоянию на 2020г. фактические значения объемов поставки воды от ГУП МО «КС МО» «ВСВ» в г. Щелково превышали плановые договорные значения на 14,64 тыс. м^3 или 1,06% от гарантированного объема подачи холодной воды, указанного в Договоре.

2.2.8.3 Анализ резервов и дефицитов производственных мощностей системы технического водоснабжения в зонах действия ИЦВ технической воды, в зонах территориального деления и в целом по городскому округу

В г.о. Щелково производство и транспорт технической воды не осуществляется.

2.3 Перспективные балансы и направления развития централизованных систем водоснабжения

Основными направлениями в развитии централизованных систем водоснабжения г.о. Щелково являются:

- надежное снабжение и оказание качественных коммунальных услуг в водоснабжении потребителям;
- снижение эксплуатационных расходов в технологическом процессе подъема и транспортировке питьевой воды
- создание благоприятных условий и реализация мероприятий, способствующих подключению новых потребителей;
- обеспечение доступа к централизованным системам водоснабжения потребителей, которые проживают в населенных пунктах, где на момент разработки схемы нет централизованного водоснабжения.

Для обеспеченности населения услугами централизованного питьевого водоснабжения в г.о Щёлково требуется создать новые ИЦВ в количестве 53-х ед. с прокладкой магистрального водовода. Перечень населенных пунктов, где отсутсвует в настоящий момент централизованное водоснабжение: д. Аксёново, д. Аксиньино, д. Алмазово, д. Афанасово, д. Байбаки, д. Бартеньки, д. Бобры, д. Борисовка, д. Большие Жеребцы, д. Большие Петрищи, д. Булаково, д. Васильевское, д. Воря-Богородское, д. Вторая Алексеевка, д. Глазуны, д. Горбуны, д. Дуброво, д. Душоново, д. Ескино, д. Здехово, д. Каблуково, д. Камшиловка, д. Кишкино, д. Козино, д. Коняево, д. Корякино, д. Костыши, д. Костюнино, д. Лёдово, п. Лесные Поляны, д. Маврино, д. Малые Жеребцы, д. Малые Петрищи, д. Машино, д. Могутово, д. Моносеево, д. Мосальское, д. Набережная, д. Назимиха, д. Никифорово, п. Образцово, д. Орлово, д. Первая Алексеевка. , п. Огудневского лесничества, д. Протасово, с. Рязанцы, д. Сабурово, д. Серково, д. Соколово, д. Степаньково, д. Супонево, д. Сутоки.

2.3.1 Структура перспективных нагрузок потребителей воды в соответствии с выданными техническими условиями на технологическое присоединение к сетям горячего, питьевого и технического водоснабжения с указанием наименований, адресов, схем присоединения и сроков подключения

Структура перспективных нагрузок потребителей воды в соответствии с выданными техническими условиями на технологическое присоединение к сетям питьевого и технического водоснабжения с указанием наименований, адресов и сроков подключения приведена в таблице 2.22.

Адресный перечень и значения договорных расходов питьевой воды зданий в мкр. Богородский г. Щелково, предлагаемых к переключению на водоснабжение от ВЗУ №3 представлены в таблице 2.23.

Адресный перечень и значения фактических расходов питьевой воды зданий в мкр. Богородский г. Щелково, предлагаемых к переключению на водоснабжение от ВЗУ №3 представлены в таблице 2.24.

Структура перспективных нагрузок потребителей воды в соответствии с выданными техническими условиями на технологическое присоединение к сетям горячего водоснабжения с указанием наименований, адресов и сроков подключения приведена в таблице 2.25.

Таблица 2.22 - Структура перспективных нагрузок потребителей воды в соответствии с выданными техническими условиями

№	№ в эл. модели	Местоположение и название объекта	Тип застройки (объект)	Год ввода	Прогнозное потребление питьевой воды				Планируемый ИЦВ	Планируемая точка подключения
					Максимальный часовой расход воды, м3/ч	Максимальный за сутки расход воды, м3/сут.	Средний за сутки расход воды, м3/сут.	Годовой расход воды, м3/год		
1	1.12	Р.п. Монино, район ул. Алксниса Жилой комплекс, корпуса 1,2,3, застройщик ООО «АВЕРУС»	Жилая застройка с инфраструктурой	2021	19,8	359,2	326,6	119201,7	ВЗУ №2 р.п. Монино	от ВК пр по ул. Алксниса
2	1.13	Р.п. Монино, район ул. Алксниса Жилой комплекс, корпуса 4,5,6, застройщик ООО «АВЕРУС»	Жилая застройка с инфраструктурой	2021	20,4	359,2	326,6	119201,7	ВЗУ №2 р.п. Монино	от ВК пр по ул. Алксниса
3	1.14	Р.п. Монино, район ул. Алксниса Жилой комплекс, корпуса 7,8, застройщик ООО «АВЕРУС»	Жилая застройка с инфраструктурой	2023	14,8	260,7	237,0	86519,6	ВЗУ №2 р.п. Монино	от ВК пр по ул. Алксниса
4	1.48	1-й Железнодорожный переулок , д. 2/2	Жилая застройка	2021	0,0	0,3	0,3	109,5	ВЗУ №1 р.п. Монино	от ВК сущ по Новинскому шоссе у дома №2
5	1.49	ТП-1, каре ул. Авиационная, д.2	Жилая застройка	2021	0,0	0,2	0,2	73,0	ВЗУ №2 р.п. Монино	от ВК сущ по ул. Авиационная у дома №20
6	1.50	ТП-2, ул. Баранова, между д. 5 и д.7	Жилая застройка	2021	0,0	0,2	0,2	73,0	ВЗУ №2 р.п. Монино	от ВК сущ по ул. Баранова у дома №7
7	1.51	50:14:0040508:31, ул. Железнодородная, д.1	Жилая застройка	2021	0,1	1,1	1,0	365,0	ВЗУ №1 р.п. Монино	от ВК пр по ул. Железнодородная
8	1.52	50:14:0040508:32, ул. Железнодородная, д.1	Жилая застройка	2021	0,1	1,1	1,0	365,0	ВЗУ №1 р.п. Монино	от ВК пр по ул. Железнодородная
9	1.53	50:14:0040504:557, за ул. Нов. Шоссе, д.10	Жилая застройка	2021	0,1	1,1	1,0	365,0	ВЗУ №1 р.п. Монино	от ВК сущ по Новинскому шоссе у дома №16
10	1.54	50:14:00040511:34 ул. Железнодорожная, д.4	Жилая застройка	2021	0,1	1,1	1,0	365,0	ВЗУ №1 р.п. Монино	от ВК сущ по Новинскому шоссе у дома №2
11	1.55	р.п. Монино МКД напротив ул. Госпитальная, д.7 (за пожаркой)	Жилая застройка	2021	3,9	69,0	62,7	22885,5	ВЗУ №1 р.п. Монино	от ВК пр по ул. Железнодорожная
12	1.56	г. Щелково, вблизи ул.Первомайская, д.7к1, к.н. 50:14:0050422, 50:14:0050422:202	Жилая застройка	2021	4,3	102,29	92,99	33941,35	ВЗУ № 3 ул. Центральная, ВЗУ №1 п. Краснознаменский, ВЗУ п. Краснознаменский	2Д-100мм, 14п.м. (2Д-200мм, ВКсущ по ул.Кооперативная)

№	№ в эл. модели	Местоположение и название объекта	Тип застройки (объект)	Год ввода	Прогнозное потребление питьевой воды				Планируемый ИЦВ	Планируемая точка подключения
					Максимальный часовой расход воды, м3/ч	Максимальный за сутки расход воды, м3/сут.	Средний за сутки расход воды, м3/сут.	Годовой расход воды, м3/год		
13	1.57	г. Щелково, ул.Ленина, к.н.50:14:0000000:106849	Жилая застройка	2021	-	-	-	-	-	-
14	1.58	г.Щёлково, ул.Молодежная	Жилая застройка	2021	0,1	2,079	1,89	689,85	ВЗУ №1 "Щелково-7" ул. Неделина, ВНС-6 (покупка от ГУП МО «КС МО» «ВСВ»)	от ВК пр по ул. Молодежная
15	1.59	г. Щелково, ул.Дачная, уч. 67	Жилая застройка	2021	0,1	1,254	1,14	416,1	ВЗУ № 4 ул. Заречная, ВЗУ № 5 ул. Плеханова, ВЗУ № 1 ул. Циолковского г. Щелково-3	Д-25 2 п.м. врезка Д-110 ВК проект
16	1.60	п.Загорянский, ул.Герцена, з/у 1б	Жилая застройка	2021	0,1	2,464	2,24	817,6	ВЗУ № 3 ул. Центральная, ВЗУ №1 п. Краснознаменский, ВЗУ п. Краснознаменский	Д-25 мм 5 п.м. врезка Д-100 мм ВК проектируемый
17	1.61	п.Загорянский, ул.Л.Толстого, д.52	Жилая застройка	2021	0,2	3,069	2,79	1018,35	ВЗУ №1 Л. Толстого п. Загорянский, ВЗУ №2 ул. К. Маркса п .Загорянский, ВЗУ №3 ул. Соколовская, ВЗУ п. Краснознаменский	Д-25 мм 6 п.м. врезка Д-50 мм
18	1.62	дп.Загорянский, ДНТ "Северный поселок", ул.Набережная, уч.6, 50:14:0070105:37	Жилая застройка	2021	0,3	4,411	4,01	1463,65	ВЗУ №1 Л. Толстого п. Загорянский, ВЗУ №2 ул. К. Маркса п .Загорянский, ВЗУ №3 ул. Соколовская, ВЗУ п. Краснознаменский	Д-25мм 8пм, врезка в Д-100мм, ВКпр
19	1.63	п.Краснознаменский, ул.Толстого	Жилая застройка	2021	0,1	1,43	1,3	474,5	ВЗУ № 3 ул. Центральная, ВЗУ №1 п. Краснознаменский, ВЗУ п. Краснознаменский	Д- 25 мм 2 п.м. врезка Д-100 мм ВК пр
20	1.64	г. Щелково, ул.Полевая, к.н.50:14:0050225:244	Жилая застройка	2021	0,1	1,1	1	365	ВЗУ №1 "Щелково-7" ул. Неделина, ВНС-6 (покупка от ГУП МО «КС МО» «ВСВ»)	Д-25мм 7 п.м. врезка Д-150 мм ВК сущ
21	1.65	г. Щелково, ул.Авиационная, з.у.19а	Жилая застройка	2021	0,1	1,1	1	365	ВЗУ №1 "Щелково-7" ул. Неделина, ВНС-6	от ВК сущ по ул. Авиационная у

№	№ в эл. модели	Местоположение и название объекта	Тип застройки (объект)	Год ввода	Прогнозное потребление питьевой воды				Планируемый ИЦВ	Планируемая точка подключения
					Максимальный часовой расход воды, м3/ч	Максимальный за сутки расход воды, м3/сут.	Средний за сутки расход воды, м3/сут.	Годовой расход воды, м3/год		
									(покупка от ГУП МО «КС МО» «ВСВ»)	дома №24а
22	1.66	дп.Загорянский, ул.Достоевского, д.18, к.н.50:14:0070139:11	Жилая застройка	2021	0,2	4,026	3,66	1335,9	ВЗУ №1 Л. Толстого п. Загорянский, ВЗУ №2 ул. К. Маркса п .Загорянский, ВЗУ №3 ул. Соколовская, ВЗУ п. Краснознаменский	от ВК сущ по ул. Достоевского у дома №11а
23	1.67	п.Загорянский, ул.Гайдара, 8, ДСК Пятилетка	Жилая застройка	2021	0,1	2,2	2	730	ВЗУ №1 Л. Толстого п. Загорянский, ВЗУ №2 ул. К. Маркса п .Загорянский, ВЗУ №3 ул. Соколовская, ВЗУ п. Краснознаменский	от ВК сущ по ул. Гайдара у дома №10
24	1.68	дп.Загорянский, ул.Пирогова, д.1	Жилая застройка	2022	0,1	2,365	2,15	784,75	ВЗУ №1 Л. Толстого п. Загорянский, ВЗУ №2 ул. К. Маркса п .Загорянский, ВЗУ №3 ул. Соколовская, ВЗУ п. Краснознаменский	Д-25мм 7пм, врезка в Д-100мм, Вксущ
25	1.69	г. Щелково, ул.Лесная, уч.№17	Жилая застройка	2022	0,6	11,143	10,13	3697,45	ВЗУ №1 "Щелково-7" ул. Неделина, ВНС-6 (покупка от ГУП МО «КС МО» «ВСВ»)	Д-50мм 68пм, 32мм 22пм, врезка в Д-110мм, Вксущ
26	1.70	г. Щелково, ул.Павлова, уч. 13	Жилая застройка	2022	0,1	0,968	0,88	321,2	ВЗУ №1 "Щелково-7" ул. Неделина, ВНС-6 (покупка от ГУП МО «КС МО» «ВСВ»)	от ВК сущ по ул. Свердлова у дома №64
27	1.71	п.Краснознаменский, уч. 15	Жилая застройка	2022	0,1	2,651	2,41	879,65	ВЗУ № 3 ул. Центральная, ВЗУ №1 п. Краснознаменский, ВЗУ п. Краснознаменский	Д-25 мм 30 п.м. врезка Д-100 мм ВК пр
28	1.72	г. Щелково, ул.8 марта, з/у 8а	Жилая застройка	2022	0,0	0,594	0,54	197,1	ВЗУ № 4 ул. Заречная, ВЗУ № 5 ул. Плеханова, ВЗУ № 1 ул. Циолковского г. Щелково-3	Д-25мм 1 п.м. врезка Д-100мм ВК сущ
29	1.73	г. Щелково, ул.Молодежная, д.95а	Жилая застройка	2022	0,2	3,223	2,93	1069,45	ВЗУ №1 "Щелково-7" ул.	от ВК пр по ул.

№	№ в эл. модели	Местоположение и название объекта	Тип застройки (объект)	Год ввода	Прогнозное потребление питьевой воды				Планируемый ИЦВ	Планируемая точка подключения
					Максимальный часовой расход воды, м3/ч	Максимальный за сутки расход воды, м3/сут.	Средний за сутки расход воды, м3/сут.	Годовой расход воды, м3/год		
									Неделина, ВНС-6 (покупка от ГУП МО «КС МО» «ВСВ»)	Молодежная
30	1.74	д.Набережная, ул.Совхозная, д.16	Жилая застройка	2022	0,2	4,983	4,53	1653,45	ВЗУ № 3 ул. Центральная, ВЗУ №1 п. Краснознаменский, ВЗУ п. Краснознаменский	от ВК сущ по ул. Совхозная
31	1.75	г. Щелково, ул.Прудная, уч.№21	Жилая застройка	2022	0,1	1,782	1,62	591,3	ВЗУ № 4 ул. Заречная, ВЗУ № 5 ул. Плеханова, ВЗУ № 1 ул. Циолковского г. Щелково-3	Д-32мм 19п.м. врезка Д-110мм Вксущ
32	1.76	г. Щелково, ул.Разина, 10	Жилая застройка	2022	0,1	0,99	0,9	328,5	ВЗУ № 4 ул. Заречная, ВЗУ № 5 ул. Плеханова, ВЗУ № 1 ул. Циолковского г. Щелково-3	Д-25мм 5 п.м. врезка ВКпр.Д-100мм
33	1.77	г. Щелково, ул.Авиационная, 24	Жилая застройка	2022	0,1	1,958	1,78	649,7	ВЗУ №1 "Щелково-7" ул. Неделина, ВНС-6 (покупка от ГУП МО «КС МО» «ВСВ»)	Dn-25 мм 7п.м. врезка Д-100 мм Вксущ
34	1.78	г. Щелково, Кожинский пр-д, д.18, к.н. 50:14:0050306:240	Жилая застройка	2022	0,2	3,41	3,1	1131,5	ВЗУ № 4 ул. Заречная, ВЗУ № 5 ул. Плеханова, ВЗУ № 1 ул. Циолковского г. Щелково-3	Д-25мм 1 п.м. врезка Д-110 мм ВКпр
35	1.79	п.Загорянский, к.н.50:14:0070108:73	Жилая застройка	2022	0,0	0,825	0,75	273,75	ВЗУ №1 Л. Толстого п. Загорянский, ВЗУ №2 ул. К. Маркса п .Загорянский, ВЗУ №3 ул. Соколовская, ВЗУ п. Краснознаменский	Д-25мм 13 п.м. врезка Д-100мм ВКсущ.
36	1.80	г. Щелково, ул.Серова, д.54	Жилая застройка	2022	0,0	0,66	0,6	219	ВЗУ № 3 ул. Центральная, ВЗУ №1 п. Краснознаменский, ВЗУ п. Краснознаменский	от ВК сущ по ул. Серова у дома №55

№	№ в эл. модели	Местоположение и название объекта	Тип застройки (объект)	Год ввода	Прогнозное потребление питьевой воды				Планируемый ИЦВ	Планируемая точка подключения
					Максимальный часовой расход воды, м3/ч	Максимальный за сутки расход воды, м3/сут.	Средний за сутки расход воды, м3/сут.	Годовой расход воды, м3/год		
37	1.81	г. Щелково, ул.Серова, уч.67	Жилая застройка	2022	0,1	3,278	2,98	1087,7	ВЗУ № 3 ул. Центральная, ВЗУ №1 п. Краснознаменский, ВЗУ п. Краснознаменский	Д-25мм 7пм, врезка в Д-100мм, Вксущ
38	1.82	г. Щелково, ул.Любимая, д.10	Жилая застройка	2022	0,3	4,895	4,45	1624,25	ВЗУ № 4 ул. Заречная, ВЗУ № 5 ул. Плеханова, ВЗУ № 1 ул. Циолковского г. Щелково-3	Д-25мм 11 п.м. врезка Вксущ Д-110мм
39	1.83	г. Щелково, 3-й Малопрудный пр-д, уч.2/1	Жилая застройка	2022	0,1	1,76	1,6	584	ВЗУ № 4 ул. Заречная, ВЗУ № 5 ул. Плеханова, ВЗУ № 1 ул. Циолковского г. Щелково-3	Д-25мм 2пм, врезка в Д-100мм, Вксущ
40	1.84	п.Загорянский, ул.Московская, д.9	Жилая застройка	2022	0,2	4,356	3,96	1445,4	ВЗУ №1 Л. Толстого п. Загорянский, ВЗУ №2 ул. К. Маркса п .Загорянский, ВЗУ №3 ул. Соколовская, ВЗУ п. Краснознаменский	от ВК сущ по ул. Московская у дома №10а
41	1.85	п.Загорянский, ул.Крупской, д.4	Жилая застройка	2022	0,1	1,166	1,06	386,9	ВЗУ №1 Л. Толстого п. Загорянский, ВЗУ №2 ул. К. Маркса п .Загорянский, ВЗУ №3 ул. Соколовская, ВЗУ п. Краснознаменский	от ВК сущ по ул. Крупской у дома №5
42	1.86	п.Загорянский, ул.Красная, д.2, уч.2	Жилая застройка	2022	0,1	2,574	2,34	854,1	ВЗУ №1 Л. Толстого п. Загорянский, ВЗУ №2 ул. К. Маркса п .Загорянский, ВЗУ №3 ул. Соколовская, ВЗУ п. Краснознаменский	от ВК сущ по ул. Красная у дома №2а
43	1.87	п.Загорянский, ул.Южная, д.5	Жилая застройка	2022	0,2	3,476	3,16	1153,4	ВЗУ №1 Л. Толстого п. Загорянский, ВЗУ №2 ул. К. Маркса п .Загорянский, ВЗУ №3 ул. Соколовская, ВЗУ п. Краснознаменский	от ВК сущ по ул. Южная у дома №3
44	1.88	г. Щелково, к.н. 50:14:0050306:1327	Жилая застройка	2022	0,1	1,463	1,33	485,45	ВЗУ № 4 ул. Заречная,	Dn-32 мм 43п.м.

№	№ в эл. модели	Местоположение и название объекта	Тип застройки (объект)	Год ввода	Прогнозное потребление питьевой воды				Планируемый ИЦВ	Планируемая точка подключения
					Максимальный часовой расход воды, м3/ч	Максимальный за сутки расход воды, м3/сут.	Средний за сутки расход воды, м3/сут.	Годовой расход воды, м3/год		
									ВЗУ № 5 ул. Плеханова, ВЗУ № 1 ул. Циолковского г. Щелково-3	врезка Д-110 мм Вксущ
45	1.89	п.Загорянский, ул.Наречная, д.15	Жилая застройка	2022	0,1	2,31	2,1	766,5	ВЗУ №1 Л. Толстого п. Загорянский, ВЗУ №2 ул. К. Маркса п .Загорянский, ВЗУ №3 ул. Соколовская, ВЗУ п. Краснознаменский	от ВК сущ по ул. Наречная у домов №1а,18
46	1.90	г. Щелково, ул.Свердлова, д.59, уч.59	Жилая застройка	2022	0,0	0,275	0,25	91,25	ВЗУ №1 "Щелково-7" ул. Неделина, ВНС-6 (покупка от ГУП МО «КС МО» «ВСВ»)	от ВК сущ по ул. Свердлова у дома №61а
47	1.91	п.Загорянский, ул.Наречная, уч.15/2	Жилая застройка	2022	0,0	0,638	0,58	211,7	ВЗУ №1 Л. Толстого п. Загорянский, ВЗУ №2 ул. К. Маркса п .Загорянский, ВЗУ №3 ул. Соколовская, ВЗУ п. Краснознаменский	от ВК сущ по ул. Наречная у домов №1а,18
48	1.92	п.Загорянский, ул.Островского, д.20	Жилая застройка	2022	0,1	1,023	0,93	339,45	ВЗУ №1 Л. Толстого п. Загорянский, ВЗУ №2 ул. К. Маркса п .Загорянский, ВЗУ №3 ул. Соколовская, ВЗУ п. Краснознаменский	от ВК сущ по ул. Островского у дома №27
49	1.93	г. Щелково, ул.Центральная, к.н. 50:14:0050412:1, 50:14:0050412:2, 50:14:0050412:3	Жилая застройка	2022	44,22	437,07	397,34	145029,1	ВЗУ № 3 ул. Центральная, ВЗУ №1 п. Краснознаменский, ВЗУ п. Краснознаменский	от ВК сущ по ул. Центральная у дома №73а
50	1.94	г. Щелково, ул.Дачная, уч.47	Жилая застройка	2022	0,2	3,586	3,26	1189,9	ВЗУ № 4 ул. Заречная, ВЗУ № 5 ул. Плеханова, ВЗУ № 1 ул. Циолковского г. Щелково-3	от ВК сущ по ул. Дачная
51	1.95	г. Щелково, ул.Свердлова, к.н. 50:14:0050231:484	Жилая застройка	2022	0,1	2,068	1,88	686,2	ВЗУ №1 "Щелково-7" ул. Неделина, ВНС-6 (покупка от ГУП МО «КС	от ВК сущ по ул. Свердлова у дома №50а

№	№ в эл. модели	Местоположение и название объекта	Тип застройки (объект)	Год ввода	Прогнозное потребление питьевой воды				Планируемый ИЦВ	Планируемая точка подключения
					Максимальный часовой расход воды, м3/ч	Максимальный за сутки расход воды, м3/сут.	Средний за сутки расход воды, м3/сут.	Годовой расход воды, м3/год		
									МО» «ВСВ»)	
52	1.96	п.Загорянский, ул.Никитина, уч.5Б	Жилая застройка	2022	0,05	0,825	0,75	273,75	ВЗУ № 3 ул. Центральная, ВЗУ №1 п. Краснознаменский, ВЗУ п. Краснознаменский	от ВК сущ по ул. Жданова у дома №8б
53	1.97	г. Щелково, ул.Новопоселковая, уч.9	Жилая застройка	2022	0,1	1,375	1,25	456,25	ВЗУ №1 "Щелково-7" ул. Неделина, ВНС-6 (покупка от ГУП МО «КС МО» «ВСВ»)	от ВК сущ по ул. Новопоселковая у дома №9
54	1.98	г. Щелково, ул.Старохотовская, к.н. 50:14:0050912:24	Жилая застройка	2022	0,1	1,87	1,7	620,5	ВЗУ № 4 ул. Заречная, ВЗУ № 5 ул. Плеханова, ВЗУ № 1 ул. Циолковского г. Щелково-3	от ВК сущ по ул. 1-й Железнодорожный тупик у дома №11
55	1.99	г. Щелково, в районе ул.Полевая и ул.Сиреневая	Жилая застройка	2022	13,0	228,085	207,35	75682,75	ВЗУ №1 "Щелково-7" ул. Неделина, ВНС-6 (покупка от ГУП МО «КС МО» «ВСВ»)	от ВК сущ по ул. Полевая
56	1.100	г. Щелково, пер.Полевой, д.6 (примерно в 15м по направлению на восток от ориентира)	Жилая застройка	2022	0,1	2,002	1,82	664,3	ВЗУ № 4 ул. Заречная, ВЗУ № 5 ул. Плеханова, ВЗУ № 1 ул. Циолковского г. Щелково-3	от ВК сущ по пер. Полевой у дома №8
57	1.101	г. Щелково, ул.Шолохова, д.40, уч.40	Жилая застройка	2022	-	-	-	-	-	-
58	1.102	г. Щелково, ул.Шолохова, д.42, уч.42	Жилая застройка	2022	-	-	-	-	-	-
59	1.103	г. Щелково, 3-й Малопрудный пр., д.15	Жилая застройка	2022	0,0	0,77	0,7	255,5	ВЗУ № 4 ул. Заречная, ВЗУ № 5 ул. Плеханова, ВЗУ № 1 ул. Циолковского г. Щелково-3	от ВК сущ по 3-й Малопрудный проезд у дома №14
60	1.104	г. Щелково, пр-д 4-ый Западный, д.8, уч.8	Жилая застройка	2022	-	-	-	-	-	-
61	1.105	дп.Загорянский, ул.Кооперативная, д.35	Жилая застройка	2022	0,2	3,784	3,44	1255,6	ВЗУ №1 Л. Толстого п. Загорянский, ВЗУ №2 ул. К. Маркса п .Загорянский,	от ВК сущ по ул. Кооперативная у дома №34

№	№ в эл. модели	Местоположение и название объекта	Тип застройки (объект)	Год ввода	Прогнозное потребление питьевой воды				Планируемый ИЦВ	Планируемая точка подключения
					Максимальный часовой расход воды, м3/ч	Максимальный за сутки расход воды, м3/сут.	Средний за сутки расход воды, м3/сут.	Годовой расход воды, м3/год		
									ВЗУ №3 ул. Соколовская, ВЗУ п. Краснознаменский	
62	1.106	дп.Загорянский, ДСК "Пятилетка", ул.Зеленая, д.6, уч.6	Жилая застройка	2022	0,0	0,198	0,18	65,7	ВЗУ №1 Л. Толстого п. Загорянский, ВЗУ №2 ул. К. Маркса п .Загорянский, ВЗУ №3 ул. Соколовская, ВЗУ п. Краснознаменский	от ВК сущ по ул. Дачная
63	1.107	г. Щелково, ул.Некрасова, уч.10/9-б	Жилая застройка	2022	-	-	-	-	-	-
64	1.108	дп.Загорянский, ул.Гайдара	Жилая застройка	2022	0,1	1,496	1,36	496,4	ВЗУ №1 Л. Толстого п. Загорянский, ВЗУ №2 ул. К. Маркса п .Загорянский, ВЗУ №3 ул. Соколовская, ВЗУ п. Краснознаменский	от ВК сущ по ул. Гайдара у дома №10
65	1.109	г. Щелково, ул.Некрасова, уч.13	Жилая застройка	2022	0,2	4,18	3,8	1387	ВЗУ №1 "Щелково-7" ул. Неделина, ВНС-6 (покупка от ГУП МО «КС МО» «ВСВ»)	от ВК сущ по ул. Некрасова у дома №11а
66	1.110	г. Щелково, ул.Некрасова, уч.11	Жилая застройка	2022	-	-	-	-	-	-
67	1.111	г. Щелково, ул.Авиационная , уч. 36	Жилая застройка	2022	-	-	-	-	-	-
68	1.112	г. Щелково, ул.Западная, уч.19-2	Жилая застройка	2022	-	-	-	-	-	-
69	1.113	г. Щелково, ул.Шолохова, д.31	Жилая застройка	2022	0,3	4,939	4,49	1638,85	ВЗУ № 4 ул. Заречная, ВЗУ № 5 ул. Плеханова, ВЗУ № 1 ул. Циолковского г. Щелково-3	от ВК сущ по ул. Шолохова у дома №29
70	1.114	г. Щелково, 4-й Западный пр-д, д.10а	Жилая застройка	2022	-	-	-	-	-	-
71	1.115	г. Щелково, ул.Некрасова, к.н.50:14:0050222:224	Жилая застройка	2022	0,2	3,355	3,05	1113,25	ВЗУ №1 "Щелково-7" ул. Неделина, ВНС-6 (покупка от ГУП МО «КС МО» «ВСВ»)	от ВК сущ по ул. Некрасова у дома №6
72	1.116	г. Щелково, 3-й пр-д, д.3, к.н. 50:14:0050912:166	Жилая застройка	2022	0,1	1,2012	1,092	398,58	ВЗУ № 4 ул. Заречная, ВЗУ № 5 ул. Плеханова, ВЗУ № 1 ул. Циолковского г. Щелково-3	от ВК сущ по ул. Железнодорожная у дома №12

№	№ в эл. модели	Местоположение и название объекта	Тип застройки (объект)	Год ввода	Прогнозное потребление питьевой воды				Планируемый ИЦВ	Планируемая точка подключения
					Максимальный часовой расход воды, м3/ч	Максимальный за сутки расход воды, м3/сут.	Средний за сутки расход воды, м3/сут.	Годовой расход воды, м3/год		
73	1.117	г. Щелково, 5-й пр, к.н. 50:14:0050912:1424	Жилая застройка	2022	0,1	1,045	0,95	346,75	ВЗУ № 4 ул. Заречная, ВЗУ № 5 ул. Плеханова, ВЗУ № 1 ул. Циолковского г. Щелково-3	от ВК сущ по ул. Железнодорожная у дома №19
74	1.118	г. Щелково, ул.Лесная, д. 15, уч.15б/1	Жилая застройка	2022	0,1	0,902	0,82	299,3	ВЗУ №1 "Щелково-7" ул. Неделина, ВНС-6 (покупка от ГУП МО «КС МО» «ВСВ»)	от ВК сущ по ул. Чайковского у дома №1
75	1.119	дп.Загорянский, ДСК "Химик", ул.Наречная, уч.26	Жилая застройка	2022	0,1	1,848	1,68	613,2	ВЗУ №1 Л. Толстого п. Загорянский, ВЗУ №2 ул. К. Маркса п .Загорянский, ВЗУ №3 ул. Соколовская, ВЗУ п. Краснознаменский	от ВК сущ по ул. Наречная у дома №19
76	1.120	г. Щелково, 4-й Западный пр, з/у12	Жилая застройка	2022	-	-	-	-	-	-
77	1.121	п.Загорянский, ДСК "Пятилетка", ул.Комсомольская, д.23	Жилая застройка	2022	0,2	3,421	3,11	1135,15	ВЗУ №1 Л. Толстого п. Загорянский, ВЗУ №2 ул. К. Маркса п .Загорянский, ВЗУ №3 ул. Соколовская, ВЗУ п. Краснознаменский	от ВК сущ по ул. Комсомольская у дома №18
78	1.122	г. Щелково, ул.Шолохова, д.40	Жилая застройка	2022	-	-	-	-	-	-
79	1.123	г. Щелково, 4-й Западный пр, д.3	Жилая застройка	2022	-	-	-	-	-	-
80	1.124	п.Загорянский, ул.Коллективная, д.3	Жилая застройка	2022	0,3	4,411	4,01	1463,65	ВЗУ №1 Л. Толстого п. Загорянский, ВЗУ №2 ул. К. Маркса п .Загорянский, ВЗУ №3 ул. Соколовская, ВЗУ п. Краснознаменский	от ВК сущ по ул. Коллективная у дома №18
81	1.125	г. Щелково, Фряновское ш.	Жилая застройка	2022	21,2	373,098	339,18	123800,7	ВЗУ №1 "Щелково-7" ул. Неделина, ВНС-6 (покупка от ГУП МО «КС МО» «ВСВ»)	Д-280мм 1160п.м.сущ. Водопровод.сеть Д-720мм и Д-315мм
82	1.126	г. Щелково, ул.Центральная (2 очередь), 50:14:0000000:139193	Жилая застройка	2022	8,1	194,3	176,6	64473,6	ВЗУ № 3 ул. Центральная, ВЗУ №1 п. Краснознаменский, ВЗУ	от ВК сущ по ул. Кооперативная у дома №7к1

№	№ в эл. модели	Местоположение и название объекта	Тип застройки (объект)	Год ввода	Прогнозное потребление питьевой воды				Планируемый ИЦВ	Планируемая точка подключения
					Максимальный часовой расход воды, м3/ч	Максимальный за сутки расход воды, м3/сут.	Средний за сутки расход воды, м3/сут.	Годовой расход воды, м3/год		
									п. Краснознаменский	
83	1.127	г. Щелково, ул.Новая Фабрика, мкр.Соболевка	Жилая застройка	2022	77,8	1369,8	1245,2	454512,6	ВЗУ № 4 ул. Заречная, ВЗУ № 5 ул. Плеханова, ВЗУ № 1 ул. Циолковского г. Щелково-3	от ВК сущ по ул. Новая Фабрика у дома №356
84	1.128	г. Щелково, ул.Широкая, д.48	Жилая застройка	2022	0,1	3,0	2,7	987,3	ВЗУ № 3 ул. Центральная, ВЗУ №1 п. Краснознаменский, ВЗУ п. Краснознаменский	Д-25мм 6п.м. врезкаД-300 мм Вксущ
85	1.129	дп.Загорянский, СНТ "Северный поселок", ул.Парковая, д.6	Жилая застройка	2022	0,1	1,6	1,4	525,6	ВЗУ №1 Л. Толстого п. Загорянский, ВЗУ №2 ул. К. Маркса п .Загорянский, ВЗУ №3 ул. Соколовская, ВЗУ п. Краснознаменский	Д-25мм 6п.м. врезкаД-150 мм ВКсущ
86	1.130	дп.Загорянский, ул.Пирогово, д.1	Жилая застройка	2022	0,1	1,5	1,4	503,7	ВЗУ №1 Л. Толстого п. Загорянский, ВЗУ №2 ул. К. Маркса п .Загорянский, ВЗУ №3 ул. Соколовская, ВЗУ п. Краснознаменский	Д-25мм 9п.м. врезкаД-100 мм ВКсущ
87	1.131	д.Васильевское, ул.Толстого, уч.7	Жилая застройка	2022	0,1	1,1	1,0	368,7	ВЗУ №1 Л. Толстого п. Загорянский, ВЗУ №2 ул. К. Маркса п .Загорянский, ВЗУ №3 ул. Соколовская, ВЗУ п. Краснознаменский	от ВК сущ по ул. Льва Толского у дома №28
88	1.132	г. Щелково, пр-д Малопрудный 2-й, д.19	Жилая застройка	2022	0,1	1,7	1,5	554,8	ВЗУ № 4 ул. Заречная, ВЗУ № 5 ул. Плеханова, ВЗУ № 1 ул. Циолковского г. Щелково-3	Д-25мм 2п.м. врезка Д-110мм ВКпр
89	1.133	г. Щелково, ул.Дачная, уч.64	Жилая застройка	2022	0,3	6,0	5,5	1989,3	ВЗУ № 4 ул. Заречная, ВЗУ № 5 ул. Плеханова, ВЗУ № 1 ул. Циолковского г. Щелково-3	Д-25мм 3п.м. врезка Д-150мм Вксущ

№	№ в эл. модели	Местоположение и название объекта	Тип застройки (объект)	Год ввода	Прогнозное потребление питьевой воды				Планируемый ИЦВ	Планируемая точка подключения
					Максимальный часовой расход воды, м3/ч	Максимальный за сутки расход воды, м3/сут.	Средний за сутки расход воды, м3/сут.	Годовой расход воды, м3/год		
90	1.134	г. Щелково, ул.Чехова, уч.20-а	Жилая застройка	2022	0,2	3,6	3,3	1197,2	ВЗУ №1 "Щелково-7" ул. Неделина, ВНС-6 (покупка от ГУП МО «КС МО» «ВСВ»)	от ВК пр по ул. Чехова
91	1.135	г. Щелково, ул.Чехова, уч.20	Жилая застройка	2022	0,2	2,7	2,5	897,9	ВЗУ №1 "Щелково-7" ул. Неделина, ВНС-6 (покупка от ГУП МО «КС МО» «ВСВ»)	от ВК пр по ул. Чехова
92	1.136	г. Щелково, ул.Некрасова, д.27	Жилая застройка	2023	0,5	8,6	7,8	2858,0	ВЗУ №1 "Щелково-7" ул. Неделина, ВНС-6 (покупка от ГУП МО «КС МО» «ВСВ»)	от ВК пр по ул. Некрасова у дома №25
93	1.137	п.Загорянский, ул.Наречная, д.24	Жилая застройка	2023	0,3	5,5	5,0	1832,3	ВЗУ №1 Л. Толстого п. Загорянский, ВЗУ №2 ул. К. Маркса п .Загорянский, ВЗУ №3 ул. Соколовская, ВЗУ п. Краснознаменский	от ВК сущ по ул. Наречная у дома №19
94	1.138	вблизи п.Краснознаменский, 50:14:0040109:709	Жилая застройка	2023	8,3	199,02	180,93	66039,45	ВЗУ № 3 ул. Центральная, ВЗУ №1 п. Краснознаменский, ВЗУ п. Краснознаменский	Д-110мм 210пм, врезка в Д-160мм, ВКпр
95	1.139	г. Щелково, туп.Школьный, уч.№1	Жилая застройка	2023	0,3	5,1	4,7	1708,2	ВЗУ № 4 ул. Заречная, ВЗУ № 5 ул. Плеханова, ВЗУ № 1 ул. Циолковского г. Щелково-3	от ВК сущ по ул. 1-й Железнодорожный тупик у дома №11
96	1.140	г. Щелково, ул.Шолохова, д.6	Жилая застройка	2023	0,2	2,8	2,5	927,1	ВЗУ № 4 ул. Заречная, ВЗУ № 5 ул. Плеханова, ВЗУ № 1 ул. Циолковского г. Щелково-3	Д-25мм 6пм, врезка в Д-400мм, Вксущ
97	1.141	г. Щелково, 3-й Малопрудный пр-д уч.25-1 (дом - 2-й Малопрудный пр-д, д.8а)	Жилая застройка	2023	0,1	1,2	1,1	390,6	ВЗУ № 4 ул. Заречная, ВЗУ № 5 ул. Плеханова, ВЗУ № 1 ул. Циолковского г.	от ВК сущ по 2-й Малопрудный проезд

№	№ в эл. модели	Местоположение и название объекта	Тип застройки (объект)	Год ввода	Прогнозное потребление питьевой воды				Планируемый ИЦВ	Планируемая точка подключения
					Максимальный часовой расход воды, м3/ч	Максимальный за сутки расход воды, м3/сут.	Средний за сутки расход воды, м3/сут.	Годовой расход воды, м3/год		
									Щелково-3	
98	1.142	дп.Загорянский, ул.Горького, д.23,уч.23а	Жилая застройка	2023	0,2	3,8	3,5	1270,2	ВЗУ №1 Л. Толстого п. Загорянский, ВЗУ №2 ул. К. Маркса п .Загорянский, ВЗУ №3 ул. Соколовская, ВЗУ п. Краснознаменский	от ВК сущ по ул. Горькова у дома №21
99	1.143	п.Краснознаменский, ул.Жданова, д.8-в	Жилая застройка	2023	0,1	1,6	1,5	540,2	ВЗУ № 3 ул. Центральная, ВЗУ №1 п. Краснознаменский, ВЗУ п. Краснознаменский	от ВК сущ по ул. Жданова у дома №7
100	1.144	п.Загорянский, ул.Текстильщиков, уч.3	Жилая застройка	2023	0,1	2,2	2,0	744,6	ВЗУ №1 Л. Толстого п. Загорянский, ВЗУ №2 ул. К. Маркса п .Загорянский, ВЗУ №3 ул. Соколовская, ВЗУ п. Краснознаменский	от ВК сущ по ул. Строителей у дома №8
101	1.145	г. Щелково, ул.Некрасова, уч.6/1	Жилая застройка	2023	0,1	1,3	1,2	438,0	ВЗУ №1 "Щелково-7" ул. Неделина, ВНС-6 (покупка от ГУП МО «КС МО» «ВСВ»)	от ВК сущ по ул. Некрасова у дома №6
102	1.146	п.Загорянский, ул.26 Бакинских Комиссаров, д.11	Жилая застройка	2023	-	-	-	-	-	-
103	1.147	дп.Загорянский, ул.Воровского	Жилая застройка	2023	-	-	-	-	-	-
104	1.148	г. Щелково, ул.Речная, д.6а	Жилая застройка	2023	0,1	1,5	1,3	489,1	ВЗУ № 4 ул. Заречная, ВЗУ № 5 ул. Плеханова, ВЗУ № 1 ул. Циолковского г. Щелково-3	от ВК сущ по ул. Набережная у дома №5
105	1.149	д.Богослово, уч.53	Жилая застройка	2023	0,1	2,6	2,3	854,1	ВЗУ д. Богослово	от ВК сущ по у дома №14а
106	1.150	д.Старая Слобода,д.47,уч47а	Жилая застройка	2023	0,0	0,7	0,7	237,3	ВЗУ д. Старая слобода	от ВК сущ по у дома №49
107	1.151	г. Щелково, ул.Авиационная, уч.19а	Жилая застройка	2023	-	-	-	-	-	-
108	1.152	п.Загорянский, ул.Коллективная, уч.11а	Жилая застройка	2023	0,2	4,1	3,8	1368,8	ВЗУ №1 Л. Толстого п. Загорянский, ВЗУ №2 ул. К. Маркса п .Загорянский,	от ВК сущ по ул. Коллективная у дома №9

№	№ в эл. модели	Местоположение и название объекта	Тип застройки (объект)	Год ввода	Прогнозное потребление питьевой воды				Планируемый ИЦВ	Планируемая точка подключения
					Максимальный часовой расход воды, м3/ч	Максимальный за сутки расход воды, м3/сут.	Средний за сутки расход воды, м3/сут.	Годовой расход воды, м3/год		
									ВЗУ №3 ул. Соколовская, ВЗУ п. Краснознаменский	
109	1.153	г. Щелково, ул.Юбилейная, з.у.24	Жилая застройка	2023	0,1	1,3	1,2	438,0	ВЗУ № 3 ул. Центральная, ВЗУ №1 п. Краснознаменский, ВЗУ п. Краснознаменский	от ВК сущ по ул. Юбилейная у дома №26
110	1.154	дп.Загорянский, ул.Горького, з/у 17А	Жилая застройка	2023	0,1	1,2	1,1	411,7	ВЗУ №1 Л. Толстого п. Загорянский, ВЗУ №2 ул. К. Маркса п .Загорянский, ВЗУ №3 ул. Соколовская, ВЗУ п. Краснознаменский	от ВК сущ по ул. Горькова у дома №21
111	1.155	г. Щелково, ул.Набережная, д.12	Жилая застройка	2023	0,1	2,6	2,4	868,7	ВЗУ № 4 ул. Заречная, ВЗУ № 5 ул. Плеханова, ВЗУ № 1 ул. Циолковского г. Щелково-3	от ВК сущ по ул. Садовая у дома №13
112	1.156	п.Загорянский, ул.Островского, к.н. 50:14:0070158:154	Жилая застройка	2023	0,1	1,9	1,7	635,1	ВЗУ № 3 ул. Центральная, ВЗУ №1 п. Краснознаменский, ВЗУ п. Краснознаменский	от ВК сущ по ул. Островского
113	1.157	п.Загорянский, ул.26 Бакинских Комиссаров	Жилая застройка	2023	0,2	3,2	2,9	1073,1	ВЗУ ул. Розы Люксембург, г.п. Загорянский	от ВК сущ по ул. 26 Бакинских Коммисаров у дома №41г
114	1.158	дп.Загорянский, ул.Карла Либкнехта, зу.24Б	Жилая застройка	2023	-	-	-	-	-	-
115	1.159	г. Щелково, ул.2-я Пятилетка, уч.3	Жилая застройка	2023	0,1	1,8	1,7	602,3	ВЗУ № 4 ул. Заречная, ВЗУ № 5 ул. Плеханова, ВЗУ № 1 ул. Циолковского г. Щелково-3	от ВК сущ по ул. 2-я Пятилетка у дома №7
116	1.160	п.Загорянский, ул.Калинина, д.11	Жилая застройка	2023	-	-	-	-	-	-
117	1.161	г. Щелково, ул.Островского, д.17	Жилая застройка	2023	-	-	-	-	-	-
118	1.162	дп.Загорянский, ДНТ "Химик", ул.Наречная, 18Б	Жилая застройка	2023	-	-	-	-	-	-

№	№ в эл. модели	Местоположение и название объекта	Тип застройки (объект)	Год ввода	Прогнозное потребление питьевой воды				Планируемый ИЦВ	Планируемая точка подключения
					Максимальный часовой расход воды, м3/ч	Максимальный за сутки расход воды, м3/сут.	Средний за сутки расход воды, м3/сут.	Годовой расход воды, м3/год		
119	1.163	г. Щелково, ул.Дачная, д.58	Жилая застройка	2023	0,3	4,9	4,5	1631,6	ВЗУ № 4 ул. Заречная, ВЗУ № 5 ул. Плеханова, ВЗУ № 1 ул. Циолковского г. Щелково-3	от ВК сущ по ул. Дачная
120	1.164	г. Щелково, ул.Дачная, д.59	Жилая застройка	2023	-	-	-	-	-	-
121	1.165	дп.Загорянский, ул.Электрозаводская, д.11Б	Жилая застройка	2023	0,0	0,8	0,8	277,4	ВЗУ №1 Л. Толстого п. Загорянский, ВЗУ №2 ул. К. Маркса п .Загорянский, ВЗУ №3 ул. Соколовская, ВЗУ п. Краснознаменский	от ВК сущ по ул. Электрозаводская
122	1.166	г. Щелково, пр-д 2-й, з/у 12	Жилая застройка	2023	0,1	1,0	0,9	328,5	ВЗУ № 4 ул. Заречная, ВЗУ № 5 ул. Плеханова, ВЗУ № 1 ул. Циолковского г. Щелково-3	от ВК сущ по ул. Железнодорожная у дома №10
123	1.167	г. Щелково, ул.Кожинская, д.57	Жилая застройка	2023	0,0	0,4	0,4	131,4	ВЗУ № 4 ул. Заречная, ВЗУ № 5 ул. Плеханова, ВЗУ № 1 ул. Циолковского г. Щелково-3	от ВК сущ по ул. Кожинская у дома №40а
124	1.168	п.Загорянский, ул.Карла Либкнехта, уч.11	Жилая застройка	2023	-	-	-	-	-	-
125	1.169	д.Мишнево, ул.Задняя, д.13	Жилая застройка	2023	0,0	0,3	0,3	94,9	Новый ВЗУ Мишнево	от ВК пр. д. Мишнево
126	1.170	п.Загорянский, ДНТ им.Дзержинского, ул.Неркасова, д.14	Жилая застройка	2023	0,0	0,6	0,5	185,1	ВЗУ №1 Л. Толстого п. Загорянский, ВЗУ №2 ул. К. Маркса п .Загорянский, ВЗУ №3 ул. Соколовская, ВЗУ п. Краснознаменский	от ВК сущ по ул.Некрасова у дома №13
127	1.171	г. Щелково, ул.Ленина, д.22Б	Жилая застройка	2023	0,2	2,7	2,5	905,2	ВЗУ № 4 ул. Заречная, ВЗУ № 5 ул. Плеханова, ВЗУ № 1 ул. Циолковского г. Щелково-3	от ВК сущ по ул.Ленина у дома №1б

№	№ в эл. модели	Местоположение и название объекта	Тип застройки (объект)	Год ввода	Прогнозное потребление питьевой воды				Планируемый ИЦВ	Планируемая точка подключения
					Максимальный часовой расход воды, м3/ч	Максимальный за сутки расход воды, м3/сут.	Средний за сутки расход воды, м3/сут.	Годовой расход воды, м3/год		
128	1.172	г. Щелково, пр-д Монтажный, з/у 3А	Жилая застройка	2023	0,2	3,2	2,9	1054,9	ВЗУ № 4 ул. Заречная, ВЗУ № 5 ул. Плеханова, ВЗУ № 1 ул. Циолковского г. Щелково-3	от ВК сущ по ул. Железнодорожная у дома №3
129	1.173	дп.Загорянский, ул.Соколовская, 35А	Жилая застройка	2023	0,1	1,0	0,9	339,5	ВЗУ №1 Л. Толстого п. Загорянский, ВЗУ №2 ул. К. Маркса п .Загорянский, ВЗУ №3 ул. Соколовская, ВЗУ п. Краснознаменский	от ВК сущ по ул. Семашко у дома №14
130	1.174	дп.Загорянский, ул.Островского, 54	Жилая застройка	2023	-	-	-	-	-	-
131	1.175	г. Щелково, ул.Новопоселковая, д.39	Жилая застройка	2023	0,2	3,3	3,0	1098,7	ВЗУ №1 "Щелково-7" ул. Неделина, ВНС-6 (покупка от ГУП МО «КС МО» «ВСВ»)	от ВК сущ по ул. Новопоселковая у дома №38
132	1.176	дп.Загорянский, ул.Калинина, з.у. 29б	Жилая застройка	2023	-	-	-	-	-	-
133	1.177	Мкр. Дальний Воронок	Жилая застройка с инфраструктурой мкр. №5 по ул. Центральная Водоснабжение: Всего-1395,06 м3/сут., из них вторая очередь 470,54 м3/сут.	2022	21,6	517,6	470,5	171732,5	ВЗУ № 3 ул. Центральная, ВЗУ №1 п. Краснознаменский, ВЗУ п. Краснознаменский	от сущ.сетей водопровода по ул. Центальная Ду200
134	1.178	мкр. Дальний Воронок	Жилая застройка с инфраструктурой мкр. №5 по ул. Центральная Водоснабжение: Всего-1395,06 м3/сут., из них третья очередь 501,54 м3/сут.	2025	23,0	551,7	501,5	183047,5	ВЗУ № 3 ул. Центральная, ВЗУ №1 п. Краснознаменский, ВЗУ п. Краснознаменский	от сущ.сетей водопровода по ул. Центальная Ду200

№	№ в эл. модели	Местоположение и название объекта	Тип застройки (объект)	Год ввода	Прогнозное потребление питьевой воды				Планируемый ИЦВ	Планируемая точка подключения
					Максимальный часовой расход воды, м3/ч	Максимальный за сутки расход воды, м3/сут.	Средний за сутки расход воды, м3/сут.	Годовой расход воды, м3/год		
135	1.179	МКД мкр. №5 ул. Центральная, г. Щёлково	МКД мкр. №5 ул. Центральная, г. Щёлково ООО "Русская теннисная компания"	2029	13,8	330,00	300,00	109500,0	ВЗУ № 3 ул. Центральная, ВЗУ №1 п. Краснознаменский, ВЗУ п. Краснознаменский	от сущ.сетей водопровода по ул. Центальная Ду200
136	1.183	г. Щелково, ул.Центральная (1 очередь), 50:14:0000000:139193	Жилая застройка	2022	36,8	883,7	803,3	293222,8	ВЗУ № 3 ул. Центральная, ВЗУ №1 п. Краснознаменский, ВЗУ п. Краснознаменский	от ВК сущ по ул. Кооперативная у дома №5к2
137	1.184	г. Щелково мкр. Богородский	существующая жилая и социальная застройка (переключение для улучшения качества воды (протокол Министерства ЖКХ МО))*	2022	116,5	3180	2890,9	1160700	ВЗУ № 3 ул. Центральная, ВЗУ №1 п. Краснознаменский, ВЗУ п. Краснознаменский	от ВК сущ по ул. Фрунзе у дома №2
138	1.185	г. Щелково мкр. Богородский	МКД в кв. №14 г. Щелково	2025	3,1	73,9	67,2	24528	ВЗУ № 3 ул. Центральная, ВЗУ №1 п. Краснознаменский, ВЗУ п. Краснознаменский	от ВК сущ по ул. Фрунзе у дома №2
139	1.186	п. Клюквенный	Жилой дом № 1 (7 эт.)	2022	6,7	65,8	59,9	21845	ВЗУ п. Клюквенный	от ВК перспект п. Клюквенный
140	1.187	п. Клюквенный	Жилой дом № 2 (7 эт.)	2022	5,4	49,4	44,9	16403	ВЗУ п. Клюквенный	от ВК перспект п. Клюквенный
141	1.188	п. Клюквенный	Жилой дом № 3 (7 эт.)	2023	5,4	49,4	44,9	16403	ВЗУ п. Клюквенный	от ВК перспект п. Клюквенный
142	1.189	п. Клюквенный	Жилой дом № 4 (7 эт.)	2023	5,4	49,4	44,9	16403	ВЗУ п. Клюквенный	от ВК перспект п. Клюквенный
143	1.190	п. Клюквенный	Жилой дом № 5 (7 эт.)	2023	5,4	49,4	44,9	16403	ВЗУ п. Клюквенный	от ВК перспект п. Клюквенный
144	1.191	п. Клюквенный	Жилой дом № 6 (7 эт.)	2023	5,4	49,4	44,9	16403	ВЗУ п. Клюквенный	от ВК перспект п. Клюквенный

№	№ в эл. модели	Местоположение и название объекта	Тип застройки (объект)	Год ввода	Прогнозное потребление питьевой воды				Планируемый ИЦВ	Планируемая точка подключения
					Максимальный часовой расход воды, м3/ч	Максимальный за сутки расход воды, м3/сут.	Средний за сутки расход воды, м3/сут.	Годовой расход воды, м3/год		
145	1.192	п. Клюквенный	Жилой дом № 7 (7 эт.)	2024	4,1	33,0	30,0	10961	ВЗУ п. Клюквенный	от ВК перспект п. Клюквенный
146	1.193	п. Клюквенный	Жилой дом № 8 (7 эт.)	2024	6,7	66,3	60,3	21999	ВЗУ п. Клюквенный	от ВК перспект п. Клюквенный
147	1.194	п. Клюквенный	Жилой дом № 9 (7 эт.)	2024	6,7	66,1	60,1	21922	ВЗУ п. Клюквенный	от ВК перспект п. Клюквенный
148	1.195	п. Клюквенный	Жилой дом № 10 (7 эт.)	2024	4,1	33,0	30,0	10961	ВЗУ п. Клюквенный	от ВК перспект п. Клюквенный
149	2.14	г. Щелково, ул.Шмидта	СОШ	2023	1,6	38,6	35,1	12793,3	ВЗУ № 3 ул. Центральная, ВЗУ №1 п. Краснознаменский, ВЗУ п. Краснознаменский	от ВК сущ по ул. Шмидта у дома №21
150	2.16	г. Щелково, ул.Фрунзе, к.н.50:14:0050280:854	СОШ	2021	6,0	144,0	130,9	47785,8	ВЗУ № 3 ул. Центральная, ВЗУ №1 п. Краснознаменский, ВЗУ п. Краснознаменский	от ВК сущ по ул. Фрунзе у дома №2
151	2.17	п. Клюквенный	дошкольное образовательное учреждение	2023	2,4	10,56	9,60	3504,00	ВЗУ п. Клюквенный	от ВК перспект п. Клюквенный
152	2.18	п. Клюквенный	начальная школа	2024	1,4	7,04	6,40	2336,00	ВЗУ п. Клюквенный	от ВК перспект п. Клюквенный
153	3.37	г. Щелково, ул.Сиреневая, д.1, к.н.50:14:0050224:970	ДОУ	2021	0,2	4,1	3,7	1361,5	ВЗУ № 3 ул. Центральная, ВЗУ №1 п. Краснознаменский, ВЗУ п. Краснознаменский	в ВК по ул. Комсомольская, 11
154	3.38	г. Щелково, ул.Некрасова	ДОУ	2023	0,9	15,9	14,5	5288,9	ВЗУ №1 "Щелково-7" ул. Неделина, ВНС-6 (покупка от ГУП МО «КС МО» «ВСВ»)	в ВК по ул. Некрасова
155	5.6	р.п. Фряново бассейн	бассейн	2021	4,3	103,7	94,3	34408,6	ВЗУ-1, п.Фряново, мкр.1, ул.Первомайская	от сущ. ВК по ул. Первомайская 14А в водопровод Ду100
156	5.7	г.п.Монино, Стадион для игры в регби	Стадион для игры в регби	2021	6,3	150,7	137,0	50005,0	ВЗУ №1 р.п. Монино	к сущ. сетям возле ул. Новинское

№	№ в эл. модели	Местоположение и название объекта	Тип застройки (объект)	Год ввода	Прогнозное потребление питьевой воды				Планируемый ИЦВ	Планируемая точка подключения
					Максимальный часовой расход воды, м3/ч	Максимальный за сутки расход воды, м3/сут.	Средний за сутки расход воды, м3/сут.	Годовой расход воды, м3/год		
										шоссе, 8
157	5.8	г.п.Монино,ул. Авиационная	Реконструкция плавательного бассейна	2023	4,6	83,7	76,1	27777,2	ВЗУ №2 р.п. Монино	к сущ. сетям ВК-9 возле ул. Авиационная возле спорткомплекса
158	6.9	г. Щелково, Пролетарский Проспект, у д.3, к.н.50:14:0050426:827	Предприятия торговли	2023	0,4	10,1	9,2	3361,7	ВЗУ № 3 ул. Центральная, ВЗУ №1 п. Краснознаменский, ВЗУ п. Краснознаменский	в сущ ВК в районе Пролетарский проспект, 3
159	6.10	д.Назимиха	Предприятия торговли	2024	0,2	4,3	3,9	1419,9	ВЗУ с. Трубино	в сущ ВК в районе Фряновское шоссе, 10
160	6.11	г. Щелково, Пролетарский пр-т, к.н.50:14:0050426:829	Предприятия торговли	2022	0,5	11,0	10,0	3650,0	ВЗУ № 3 ул. Центральная, ВЗУ №1 п. Краснознаменский, ВЗУ п. Краснознаменский	в сущ ВК в районе Пролетарский проспект, 3
161	6.12	г. Щелково, ул.Жуковского, з/у 2В	Предприятия торговли	2026	0,1	1,4	1,3	456,3	ВЗУ № 4 ул. Заречная, ВЗУ № 5 ул. Плеханова, ВЗУ № 1 ул. Циолковского г. Щелково-3	в сущ ВК в районе ул. Жуковского, 7
162	6.13	г. Щелково, ул.Фрунзе	Предприятия торговли	2027	0,3	6,5	5,9	2168,1	ВЗУ № 3 ул. Центральная, ВЗУ №1 п. Краснознаменский, ВЗУ п. Краснознаменский	в сущ ВК в районе ул. Фрунзе, водопровод Ду225
163	6.14	Магазин, р.п. Монино, ул. Железнодорожая, д. 1а	Предприятия торговли	2022	0,1	0,9	0,8	292,0	ВЗУ №1 р.п. Монино	в сущ ВК в районе ул. Железнодорожная
164	6.15	г. Щелково, ул. Комсомольская	Предприятия торговли	2021	0,2	5,4	4,9	1795,8	ВЗУ № 3 ул. Центральная, ВЗУ №1 п. Краснознаменский, ВЗУ п. Краснознаменский	в сущ ВК в районе ул. Комсомольская, 1а, водопровод Ду150
165	6.16	п. Загорянский, ул. Калинина д. 1	Предприятия торговли	2021	0,0	1,0	0,9	317,6	ВЗУ № 3 ул. Центральная, ВЗУ №1 п.	от сущ ВК по ул. Калинина, 35, от

№	№ в эл. модели	Местоположение и название объекта	Тип застройки (объект)	Год ввода	Прогнозное потребление питьевой воды				Планируемый ИЦВ	Планируемая точка подключения
					Максимальный часовой расход воды, м3/ч	Максимальный за сутки расход воды, м3/сут.	Средний за сутки расход воды, м3/сут.	Годовой расход воды, м3/год		
									Краснознаменский, ВЗУ п. Краснознаменский	водопровода Ду300
166	6.17	п. Клюквенный	Торговый центр, магазины (прод)	2022	0,4	1,91	1,74	635,10	ВЗУ п. Клюквенный	от ВК перспект п. Клюквенный
167	6.18	п. Клюквенный	Торговый центр, магазины (пром)	2023	0,6	2,55	2,32	846,80	ВЗУ п. Клюквенный	от ВК перспект п. Клюквенный
168	6.19	п. Клюквенный	Торговый центр, кафе	2023	0,7	5,44	4,94	1804,56	ВЗУ п. Клюквенный	от ВК перспект п. Клюквенный
169	6.20	п. Клюквенный	Офисно-складской комплекс	2023	0,8	5,28	4,80	1752,00	ВЗУ п. Клюквенный	от ВК перспект п. Клюквенный
170	6.21	п. Клюквенный	5-уровневый автопаркинг	2023	0,0	0,05	0,05	16,43	ВЗУ п. Клюквенный	от ВК перспект п. Клюквенный
171	6.22	п. Клюквенный	5-уровневый автопаркинг	2024	0,0	0,05	0,05	16,43	ВЗУ п. Клюквенный	от ВК перспект п. Клюквенный
172	6.23	п. Клюквенный	5-уровневый автопаркинг	2024	0,0	0,05	0,05	16,43	ВЗУ п. Клюквенный	от ВК перспект п. Клюквенный
173	6.24	п. Клюквенный	5-уровневый автопаркинг	2024	0,0	0,05	0,05	16,43	ВЗУ п. Клюквенный	от ВК перспект п. Клюквенный
174	6.25	п. Клюквенный	5-уровневый автопаркинг	2025	0,0	0,05	0,05	16,43	ВЗУ п. Клюквенный	от ВК перспект п. Клюквенный
175	11.1	г. Щелково, Соколовская промзона, 50:14:0050702:40		2021	0,4	7,7	7,0	2551,4	ВЗУ №1 Л. Толстого п. Загорянский, ВЗУ №2 ул. К. Маркса п .Загорянский, ВЗУ №3 ул. Соколовская, ВЗУ п. Краснознаменский	от сущ сетей в районе пр-д Домостроителей
176	11.2	г. Щелково, Соколовская промзона, 50:14:0050702:40		2021	1,0	16,9	15,40	5619,5	ВЗУ №1 Л. Толстого п. Загорянский, ВЗУ №2 ул. К. Маркса п .Загорянский, ВЗУ №3 ул. Соколовская, ВЗУ п. Краснознаменский	от сущ сетей в районе пр-д Домостроителей
177	11.3	г. Щелково, ул.Разина, д.1, к.н.50:114:0050801:146		2021					-	
178	11.4	г. Щелково, Соколовская промзона, 50:14:0050702:40		2021	2,4	43,0	39,10	14271,5	ВЗУ №1 Л. Толстого п. Загорянский, ВЗУ №2 ул. К. Маркса п .Загорянский,	от сущ сетей в районе пр-д Домостроителей

№	№ в эл. модели	Местоположение и название объекта	Тип застройки (объект)	Год ввода	Прогнозное потребление питьевой воды				Планируемый ИЦВ	Планируемая точка подключения
					Максимальный часовой расход воды, м3/ч	Максимальный за сутки расход воды, м3/сут.	Средний за сутки расход воды, м3/сут.	Годовой расход воды, м3/год		
									ВЗУ №3 ул. Соколовская, ВЗУ п. Краснознаменский	
179	11.5	г. Щелково, Соколовская промзона, 50:14:0050702:40		2021	3,8	66,7	60,60	22119,0	ВЗУ №1 Л. Толстого п. Загорянский, ВЗУ №2 ул. К. Маркса п .Загорянский, ВЗУ №3 ул. Соколовская, ВЗУ п. Краснознаменский	от сущ сетей в районе пр-д Домостроителей
180	11.6	г. Щелково, Соколовская промзона, 50:14:0050702:40		2021	0,1	2,4	2,17	792,1	ВЗУ №1 Л. Толстого п. Загорянский, ВЗУ №2 ул. К. Маркса п .Загорянский, ВЗУ №3 ул. Соколовская, ВЗУ п. Краснознаменский	от сущ сетей в районе пр-д Домостроителей
181	11.7	г. Щелково, Соколовская промзона, 50:14:0050702:40		2021	0,3	5,5	5,00	1825,0	ВЗУ №1 Л. Толстого п. Загорянский, ВЗУ №2 ул. К. Маркса п .Загорянский, ВЗУ №3 ул. Соколовская, ВЗУ п. Краснознаменский	от сущ сетей в районе пр-д Домостроителей
182	11.8	д.Серково		2021	0,4	6,5	5,93	2164,5	ВЗУ д. Серково	от сущ ВК в д. Серково по ул. Дмитрова
183	11.9	г. Щелково, Соколовская промзона, 50:14:0050702:40		2021	0,0	0,5	0,46	167,9	ВЗУ №1 Л. Толстого п. Загорянский, ВЗУ №2 ул. К. Маркса п .Загорянский, ВЗУ №3 ул. Соколовская, ВЗУ п. Краснознаменский	от сущ сетей в районе пр-д Домостроителей
184	11.10	г. Щелково, Соколовская промзона, 50:14:0050702:40		2021	1,3	22,0	20,02	7305,5	ВЗУ №1 Л. Толстого п. Загорянский, ВЗУ №2 ул. К. Маркса п .Загорянский, ВЗУ №3 ул. Соколовская, ВЗУ п. Краснознаменский	от сущ сетей в районе пр-д Домостроителей
185	11.11	г. Щелково, Пролетарский пр-т, уч.1Б		2021					-	
186	11.12	г. Щелково, Соколовская промзона, 50:14:0050702:40		2022	0,2	3,0	2,73	996,5	ВЗУ №1 Л. Толстого п. Загорянский, ВЗУ №2 ул. К. Маркса п .Загорянский,	от сущ сетей в районе пр-д Домостроителей

№	№ в эл. модели	Местоположение и название объекта	Тип застройки (объект)	Год ввода	Прогнозное потребление питьевой воды				Планируемый ИЦВ	Планируемая точка подключения
					Максимальный часовой расход воды, м3/ч	Максимальный за сутки расход воды, м3/сут.	Средний за сутки расход воды, м3/сут.	Годовой расход воды, м3/год		
									ВЗУ №3 ул. Соколовская, ВЗУ п. Краснознаменский	
187	11.13	г. Щелково, Соколовская промзона, 50:14:0050702:40		2022	0,8	13,8	12,50	4562,5	ВЗУ №1 Л. Толстого п. Загорянский, ВЗУ №2 ул. К. Маркса п .Загорянский, ВЗУ №3 ул. Соколовская, ВЗУ п. Краснознаменский	от сущ сетей в районе пр-д Домостроителей
188	11.14	г. Щелково, ул.Шолохова, з/у36б		2022					-	
189	11.15	г.Щелково, ул.Комарова		2022	0,1	1,0	0,94	343,1	ВЗУ № 4 ул. Заречная, ВЗУ № 5 ул. Плеханова, ВЗУ № 1 ул. Циолковского г. Щелково-3	от сущ сетей в районе ул. Первомайская
190	11.16	г. Щелково, Соколовская промзона, 50:14:0050702:40		2022	0,0	0,03	0,03	11,0	ВЗУ №1 Л. Толстого п. Загорянский, ВЗУ №2 ул. К. Маркса п .Загорянский, ВЗУ №3 ул. Соколовская, ВЗУ п. Краснознаменский	от сущ сетей в районе пр-д Домостроителей
191	11.17	г.Щелково, ул.Комарова, к.н. 50:14:0050434:3		2022	0,1	1,0	0,94	343,1	ВЗУ № 4 ул. Заречная, ВЗУ № 5 ул. Плеханова, ВЗУ № 1 ул. Циолковского г. Щелково-3	от сущ сетей в районе ул. Первомайская
192	11.18	г.Щелково, ул.Комарова, к.н. 50:14:0050434:5		2022	0,1	2,07	1,88	686,2	ВЗУ № 4 ул. Заречная, ВЗУ № 5 ул. Плеханова, ВЗУ № 1 ул. Циолковского г. Щелково-3	от сущ сетей в районе ул. Первомайская
193	11.19	д.Серково, д.70		2022					-	
194	11.20	г. Щелково, Соколовская промзона, 50:14:0050702:40		2022	0,1	1,1	1,00	365,0	ВЗУ №1 Л. Толстого п. Загорянский, ВЗУ №2 ул. К. Маркса п .Загорянский, ВЗУ №3 ул. Соколовская, ВЗУ п. Краснознаменский	от сущ сетей в районе пр-д Домостроителей
195	11.21	г. Щелково, Соколовская промзона,		2022	0,9	16,4	14,95	5456,8	ВЗУ №1 Л. Толстого п.	от сущ сетей в

№	№ в эл. модели	Местоположение и название объекта	Тип застройки (объект)	Год ввода	Прогнозное потребление питьевой воды				Планируемый ИЦВ	Планируемая точка подключения
					Максимальный часовой расход воды, м3/ч	Максимальный за сутки расход воды, м3/сут.	Средний за сутки расход воды, м3/сут.	Годовой расход воды, м3/год		
		50:14:0050702:40							Загорянский, ВЗУ №2 ул. К. Маркса п .Загорянский, ВЗУ №3 ул. Соколовская, ВЗУ п. Краснознаменский	районе пр-д Домостроителей
196	11.22	г. Щелково, Соколовская промзона, 50:14:0050702:40		2022	0,4	6,9	6,26	2284,9	ВЗУ №1 Л. Толстого п. Загорянский, ВЗУ №2 ул. К. Маркса п .Загорянский, ВЗУ №3 ул. Соколовская, ВЗУ п. Краснознаменский	от сущ сетей в районе пр-д Домостроителей
197	11.23	г. Щелково, Соколовская промзона, 50:14:0050702:40		2022	4,3	75,9	68,96	25170,4	ВЗУ №1 Л. Толстого п. Загорянский, ВЗУ №2 ул. К. Маркса п .Загорянский, ВЗУ №3 ул. Соколовская, ВЗУ п. Краснознаменский	от сущ сетей в районе пр-д Домостроителей
198	11.24	г. Щелково, ул.Школьная		2022					-	
199	11.25	г. Щелково, Соколовская промзона, 50:14:0050702:40		2022	0,1	1,9	1,73	632,5	ВЗУ №1 Л. Толстого п. Загорянский, ВЗУ №2 ул. К. Маркса п .Загорянский, ВЗУ №3 ул. Соколовская, ВЗУ п. Краснознаменский	от сущ сетей в районе пр-д Домостроителей
200	11.26	г. Щелково, Соколовская промзона, 50:14:0050702:40		2023	0,8	14,7	13,39	4888,1	ВЗУ №1 Л. Толстого п. Загорянский, ВЗУ №2 ул. К. Маркса п .Загорянский, ВЗУ №3 ул. Соколовская, ВЗУ п. Краснознаменский	от сущ сетей в районе пр-д Домостроителей
201	11.27	г. Щелково, Соколовская промзона, 50:14:0050702:40		2023	0,0	0,5	0,50	180,7	ВЗУ №1 Л. Толстого п. Загорянский, ВЗУ №2 ул. К. Маркса п .Загорянский, ВЗУ №3 ул. Соколовская, ВЗУ п. Краснознаменский	от сущ сетей в районе пр-д Домостроителей
202	11.28	г. Щелково, Соколовская промзона, 50:14:0050702:40		2023	0,7	12,5	11,40	4161,0	ВЗУ №1 Л. Толстого п. Загорянский, ВЗУ №2 ул. К. Маркса п .Загорянский, ВЗУ №3 ул. Соколовская, ВЗУ п. Краснознаменский	от сущ сетей в районе пр-д Домостроителей

№	№ в эл. модели	Местоположение и название объекта	Тип застройки (объект)	Год ввода	Прогнозное потребление питьевой воды				Планируемый ИЦВ	Планируемая точка подключения
					Максимальный часовой расход воды, м3/ч	Максимальный за сутки расход воды, м3/сут.	Средний за сутки расход воды, м3/сут.	Годовой расход воды, м3/год		
203	11.29	г. Щелково, Соколовская промзона, 50:14:0050702:40		2023	0,4	6,3	5,70	2080,5	ВЗУ №1 Л. Толстого п. Загорянский, ВЗУ №2 ул. К. Маркса п .Загорянский, ВЗУ №3 ул. Соколовская, ВЗУ п. Краснознаменский	от сущ сетей в районе пр-д Домостроителей
204	11.30	г. Щелково, Соколовская промзона, 50:14:0050702:40		2023	0,4	6,8	6,15	2245,5	ВЗУ №1 Л. Толстого п. Загорянский, ВЗУ №2 ул. К. Маркса п .Загорянский, ВЗУ №3 ул. Соколовская, ВЗУ п. Краснознаменский	от сущ сетей в районе пр-д Домостроителей
205	11.31	г. Щелково, Соколовская промзона, 50:14:0050702:40		2023	0,1	1,7	1,59	580,4	ВЗУ №1 Л. Толстого п. Загорянский, ВЗУ №2 ул. К. Маркса п .Загорянский, ВЗУ №3 ул. Соколовская, ВЗУ п. Краснознаменский	от сущ сетей в районе пр-д Домостроителей
206	11.32	г. Щелково, ул. Заводская, д. 2, к.н.з.у. 50:14:0050506:1092.	Производственное здание сварочной лаборатории	2021	0,1	1,8	1,64	600,0	ВЗУ ООО "Теплосервис"	от сущ сетей внутри пром. территории ООО "Теплосервис"
207	11.33	г. Щелково, ул. Заводская, д. 3, к.н.з.у. 50:14:0050506:1094	Административно-бытовой корпус производственного назначения	2022	0,06	1,4	1,32	480,0	ВЗУ ООО "Теплосервис"	от сущ сетей внутри пром. территории ООО "Теплосервис"
208	11.34	г. Щелково, ул. Заводская, д. 3, к.н.з.у. 50:14:0050506:1094	Административно-бытовой корпус производственного назначения	2022	0,1	1,4	1,32	480,0	ВЗУ ООО "Теплосервис"	от сущ сетей внутри пром. территории ООО "Теплосервис"
209	11.35	г. Щелково, ул. Заводская, д. 2, корп. 318 А, к.н.з.у. 50:14:0050506:1137	Реконструкция корпуса для расширения производства	2021	0,1	2,5	2,30	840,0	ВЗУ ООО "Теплосервис"	от сущ сетей внутри пром. территории ООО "Теплосервис"
210	11.36	г. Щелково, ул. Заводская, д. 2, корп. 114, к.н.з.у. 50:14:0050506:3260.	Производственное здание	2022	0,1	2,5	2,30	840,0	ВЗУ ООО "Теплосервис"	от сущ сетей внутри пром. территории ООО "Теплосервис"

№	№ в эл. модели	Местоположение и название объекта	Тип застройки (объект)	Год ввода	Прогнозное потребление питьевой воды				Планируемый ИЦВ	Планируемая точка подключения
					Максимальный часовой расход воды, м3/ч	Максимальный за сутки расход воды, м3/сут.	Средний за сутки расход воды, м3/сут.	Годовой расход воды, м3/год		
211	11.37	г. Щелково, ул. Заводская, д. 2, корп. 68, к.н.з.у. 50:14:0050506:1505	Производственное здание по производству препарата «Биокомпозит-Коррект»	2022	0,1	3,3	2,96	1080,0	ВЗУ ООО "Теплосервис"	от сущ сетей внутри пром. территории ООО "Теплосервис"
212	11.38	г. Щелково, ул. Заводская, д. 2, корп. 58, к.н.з.у. 50:14:0050506:1272	Производственно-складское здание	2023	0,1	2,5	2,30	840,0	ВЗУ ООО "Теплосервис"	от сущ сетей внутри пром. территории ООО "Теплосервис"
213	11.39	г. Щелково, ул. Заводская, д. 2, 214корп. 30, к.н.з.у. 50:14:0000000:131827	Производственно-складское здание	2022	0,1	2,5	2,30	840,0	ВЗУ ООО "Теплосервис"	от сущ сетей внутри пром. территории ООО "Теплосервис"
214	11.40	г. Щелково, ул. Заводская, д. 2, корп. 68, к.н.з.у. 50:14:0050506:1505	Газовая водогрейная котельная на 6 МВт	2023	0,1	3,1	2,79	1020,0	ВЗУ ООО "Теплосервис"	от сущ сетей внутри пром. территории ООО "Теплосервис"
215	11.41	г. Щёлково, квартал «Жегалово», к.н.з.у. 50:14:0000000:106834	Строительство сборочного производства отечественных космических аппаратов для системы связи «Ямал» и системы наблюдения	2024	0,1	1,4	1,32	480,0	ВЗУ № 4 ул. Заречная, ВЗУ № 5 ул. Плеханова, ВЗУ № 1 ул. Циолковского г. Щелково-3	от сущ сетей ВК на водопроводе кв. "Жегалово"
216	11.42	г. Щелково, ул. Фрунзе		2022	0,1	1,1	1	365	ВЗУ №1 "Щелково-7" ул. Неделина, ВНС-6 (покупка от ГУП МО «КС МО» «ВСВ»)	от сущ ВК по ул. Фрунзе

Примечание:

* - для исполнения решений протокола № ПЗ-170 от 20.10.2020 совещания по вопросу водоотведения и водоснабжения в мкр. Богородский г.о. Щелково Московской области, прошедшего в Министерство жилищно-коммунального хозяйства Московской области, предлагается выполнить

переключение водоснабжения многоквартирных жилых домов, социальных, коммерческих (торговых) и промышленных объектов, расположенных в мкр. Богородский г. Щелково, на ВЗУ №3, эксплуатируемого МУП «Межрайонный Щёлковский Водоканал».

Адресный перечень и значения договорных расходов питевой воды зданий в мкр. Богородский г. Щелково, предлагаемых к переключению на водоснабжение от ВЗУ №3, представлено в таблице 2.23.

Таблица 2.23 - Адресный перечень и значения договорных расходов питьевой воды зданий в мкр. Богородский г. Щелково, предлагаемых к переключению на водоснабжение от ВЗУ №3

№ п/п	Адрес	Договорные расходы			
		максимальные, м3/час	максимальные, м3/сутки	средниие, м3/сутки	годовые, м3/год
1	мкр.Богородский,1 (МКД)	23,94	435,34	395,76	158895,54
2	мкр.Богородский,2 (МКД)	25,32	460,36	418,51	168031,6
3	мкр. Богородский, к.3 (МКД)	12,66	230,18	209,25	84015,8
4	мкр. Богородский,4 (МАДОУ детский сад №2 «Карамелька»)	0,36	6,50	5,91	2372,5
5	мкр.Богородский,5 (МКД)	18,46	335,7	305,18	122530,5
6	мкр.Богородский,6 (МКД)	17,98	326,86	297,15	119306,02
7	мкр.Богородский,7 (МКД)	24,83	451,52	410,47	164807,1
8	мкр.Богородский,8 (МКД)	6,05	109,94	99,95	40126,94
9	мкр. Богородский,9 (Продуктовый гипермаркет «Ашан-Сити»)	1,27	23,00	20,91	8395
10	мкр.Богородский,10 к.1 (МКД)	26,99	490,78	446,16	179138,16
11	мкр.Богородский,10, к.2 (МКД)	35,52	645,88	587,16	235745,82
12	мкр. Богородский, 11 (МАОУ СОШ №17)	2,20	40,00	36,36	14600
13	мкр. Богородский,13 (Котельная)	6,94	126,24	114,76	46077,6
14	мкр. Богородский,14 (АНДОО «Филиппок»)	0,55	10,00	9,09	3650
15	мкр.Богородский,15 (МКД)	12,23	222,33	202,12	81149,59
16	мкр.Богородский,16 (МКД)	8,08	146,99	133,63	53651,88
17	мкр.Богородский,17 (МКД)	8,83	160,49	145,90	58578,18
18	мкр. Богородский,18 (Паркинг с автомойкой)	2,03	36,96	33,60	13490,4
19	мкр.Богородский,19 (МКД)	6,09	110,67	100,61	40395,65
20	мкр. Богородский,19А (Супермаркет «Магнит»)	0,07	1,272	1,16	464,28
21	мкр.Богородский,20 (МКД)	3,37	61,35	55,77	22392,27
22	мкр. Богородский,21 (МКД)	3,86	70,18	63,80	25616,76
23	мкр.Богородский,22 (МКД)	2,59	47,12	42,84	17197,26
ИТОГО		**250,23**	**4549,66**	**4136,06**	**1660628,85**

Адресный перечень и значения фактических расходов питьевой воды зданий в мкр. Богородский г. Щелково, предлагаемых к переключению на водоснабжение от ВЗУ №3, представлено в таблице 2.24.

Таблица 2.24 - Адресный перечень и значения фактических расходов питьевой воды зданий в мкр. Богородский г. Щелково, предлагаемых к переключению на водоснабжение от ВЗУ №3

№ п/п	Адрес	Фактические расходы			
		максимальные, м3/час	максимальные, м3/сутки	среднние, м3/сутки	годовые, м3/год
1	мкр.Богородский,1 (МКД)	11,15	304,34	276,67	111082,54
2	мкр.Богородский,2 (МКД)	11,79	321,83	292,57	117466,71
3	мкр. Богородский, к.3 (МКД)	5,89	160,91	146,28	58733,35
4	мкр. Богородский,4 (МАДОУ детский сад №2 «Карамелька»)	0,17	4,54	4,13	1658,56
5	мкр.Богородский,5 (МКД)	8,60	234,68	213,35	85658,13
6	мкр.Богородский,6 (МКД)	8,37	228,50	207,73	83402,49
7	мкр.Богородский,7 (МКД)	11,56	315,65	286,95	115211,07
8	мкр.Богородский,8 (МКД)	2,82	76,86	69,87	28052,59
9	мкр. Богородский,9 (Продуктовый гипермаркет «Ашан-Сити»)	0,59	16,08	14,62	5868,74
10	мкр.Богородский,10 к.1 (МКД)	12,57	343,09	311,90	125228,76
11	мкр.Богородский,10, к.2 (МКД)	16,54	451,52	410,47	164804,50
12	мкр. Богородский, 11 (МАОУ СОШ №17)	1,02	27,96	25,42	10206,51
13	мкр. Богородский,13 (Котельная)	3,23	88,25	80,23	32211,74
14	мкр. Богородский,14 (АНДОО «Филиппок»)	0,26	6,99	6,36	2551,63
15	мкр.Богородский,15 (МКД)	5,69	155,43	141,30	56730,33
16	мкр.Богородский,16 (МКД)	3,76	102,20	92,91	37302,24
17	мкр.Богородский,17 (МКД)	4,11	112,19	102,00	40951,06
18	мкр. Богородский,18 (Паркинг с автомойкой)	0,95	25,84	23,49	9430,81
19	мкр.Богородский,19 (МКД)	2,83	77,37	70,33	28238,86
20	мкр. Богородский,19А (Супермаркет «Магнит»)	0,03	0,89	0,81	324,57
21	мкр.Богородский,20 (МКД)	1,57	42,89	38,99	15654,23
22	мкр. Богородский,21 (МКД)	1,80	49,06	44,60	17907,32
23	мкр.Богородский,22 (МКД)	1,21	32,94	29,95	12023,27
ИТОГО		**116,5**	**3180,0**	**2890,9**	**1160700,0**

Таблица 2.25 - Структура перспективных нагрузок потребителей горячей воды в соответствии с выданными техническими условиями, подключаемых к централизованным источникам теплоснабжения

№	№ в эл. модели	Местоположение и название объекта	Тип застройки (объект)	Год ввода	Прогнозное потребление горячей воды				Планируемая котельная
					Максимальный часовой расход воды, м3/ч	Максимальный за сутки расход воды, м3/сут.	Средний за сутки расход воды, м3/сут.	Годовой расход воды, м3/год	
1	1.13	Р.п. Монино, район ул. Алксниса Жилой комплекс, корпуса 4,5,6, застройщик ООО «АВЕРУС»	Жилая застройка с инфраструктурой	2021	13,1	143,7	130,6	47680,7	Котельная №1 (ГВС) г.п. Монино
2	1.14	Р.п. Монино, район ул. Алксниса Жилой комплекс, корпуса 7,8, застройщик ООО «АВЕРУС»	Жилая застройка с инфраструктурой	2023	9,5	104,3	94,8	34607,8	Котельная №1 (ГВС) г.п. Монино
3	1.129	п. Клюквенный	Жилой дом № 1 (7 эт.)	2022	2,4	23,0	20,9	7645,8	Котельная пос. Клюквенный
4	1.130	п. Клюквенный	Жилой дом № 2 (7 эт.)	2022	1,9	17,3	15,7	5741,1	Котельная пос. Клюквенный
5	1.131	п. Клюквенный	Жилой дом № 3 (7 эт.)	2023	1,9	17,3	15,7	5741,1	Котельная пос. Клюквенный
6	1.132	п. Клюквенный	Жилой дом № 4 (7 эт.)	2023	1,9	17,3	15,7	5741,1	Котельная пос. Клюквенный
7	1.133	п. Клюквенный	Жилой дом № 5 (7 эт.)	2023	1,9	17,3	15,7	5741,1	Котельная пос. Клюквенный
8	1.134	п. Клюквенный	Жилой дом № 6 (7 эт.)	2023	1,9	17,3	15,7	5741,1	Котельная пос. Клюквенный
9	1.135	п. Клюквенный	Жилой дом № 7 (7 эт.)	2024	1,4	11,6	10,5	3836,3	Котельная пос. Клюквенный
10	1.136	п. Клюквенный	Жилой дом № 8 (7 эт.)	2024	2,4	23,2	21,1	7699,5	Котельная пос. Клюквенный
11	1.137	п. Клюквенный	Жилой дом № 9 (7 эт.)	2024	2,4	23,1	21,0	7672,7	Котельная пос. Клюквенный
12	1.138	п. Клюквенный	Жилой дом № 10 (7 эт.)	2024	1,4	11,6	10,5	3836,3	Котельная пос. Клюквенный
13	2.17	п. Клюквенный	дошкольное образовательное учреждение	2023	1,2	5,3	4,8	1752,0	Котельная пос. Клюквенный
14	2.18	п. Клюквенный	начальная школа	2024	0,7	3,5	3,2	1168,0	Котельная пос. Клюквенный

№	№ в эл. модели	Местоположение и название объекта	Тип застройки (объект)	Год ввода	Прогнозное потребление горячей воды				Планируемая котельная
					Максимальный часовой расход воды, м3/ч	Максимальный за сутки расход воды, м3/сут.	Средний за сутки расход воды, м3/сут.	Годовой расход воды, м3/год	
15	5.6	р.п. Фряново бассейн	бассейн	2021	1,7	41,5	37,7	13763,4	Котельная №1 п. Фряново, Первомайская
16	5.7	г.п.Монино, Стадион для игры в регби	Стадион для игры в регби	2021	2,5	60,3	54,8	20002,0	Котельная Новинское шоссе
17	5.8	г.п.Монино,ул. Авиационная	Реконструкция плавательного бассейна	2023	1,3	23,3	21,2	7741,7	Котельная №1 (ГВС) г.п. Монино

2.3.2 Структура перспективных нагрузок потребителей воды в соответствии с документами территориального планирования, на которые технические условия не выдавались, с указанием наименований, адресов, схем присоединения и сроков подключения

На основании информации полученной от Администрации г.о. Щелково с указанием приростов площадей строительных фондов в административных границах городского округа, в том числе жилых домов, многоквартирных домов, производственных зданий промышленных предприятий, в течение расчетных сроков схемы теплоснабжения в данный документ включена таблица с данными о перспективной застройке г.о. Щелково.

Структура перспективных нагрузок потребителей питьевой воды в соответствии с документами территориального планирования, на которые технические условия не выдавались, с указанием наименований, адресов, схем присоединения и сроков подключения приведена в таблице **2.26**.

Структура перспективных нагрузок потребителей горячей воды в соответствии с документами территориального планирования, на которые технические условия не выдавались, с указанием наименований, адресов, схем присоединения и сроков подключения приведена в таблице **2.27**.

Графическое отображение территорий под новое строительство и/или схемы размещения перспективных объектов приведены в пункте 1.7 части №1.

Таблица 2.26 – Нагрузка перспективной застройки городского округа Щелково на расчетный срок с 2021 по 2038 г. в питьевой и горячей воде по населенным пунктам

№	№ в эл. модели	Местоположение и название объекта	Тип застройки (объект)	Год ввода	Прогнозное потребление питьевой воды				Планируемый ИЦВ	Планируемая точка подключения
					Максимальный часовой расход воды, м3/ч	Максимальный за сутки расход воды, м3/сут.	Средний за сутки расход воды, м3/сут.	Годовой расход воды, м3/год		
1	1.1	г. Щелково, мкр. № 1	Жилая застройка с инфраструктурой	2025	104,7	1846,1	1678,3	612561,3	ВЗУ №1 "Щелково-7" ул. Неделина, ВНС-6 (покупка от ГУП МО «КС МО» «ВСВ»)	от ВК сущ по ул. Нелелина
2	1.2	г. Щелково (ул.Кожинская)	Жилая застройка с инфраструктурой	2025	98,3	1732,5	1575,0	574875,0	ВЗУ №1 "Щелково-7" ул. Неделина, ВНС-6 (покупка от ГУП МО «КС МО» «ВСВ»)	от ВК сущ по Фряновскому шоссе у дома 64к2
3	1.3	г. Щелково, 50:14:0040102:9, 13, 14	Жилая застройка с инфраструктурой	2025	47,5	1139,0	1035,5	377952,0	ВЗУ № 3 ул. Центральная, ВЗУ №1 п. Краснознаменский, ВЗУ п. Краснознаменский	от ВК сущ по ул. Калинина
4	1.4	г. Щелково, мкр. № 14	Жилая застройка с инфраструктурой	2025	17,5	421,1	382,8	139722	ВЗУ № 3 ул. Центральная, ВЗУ №1 п. Краснознаменский, ВЗУ п. Краснознаменский	от ВК сущ по ул. Первомайская у дома 5к2
5	1.5	г. Щелково, мкр. «Потапово 3а» (Финский)	Жилая застройка с инфраструктурой	2025	17,4	416,4	378,6	138170,8	ВЗУ № 3 ул. Центральная, ВЗУ №1 п. Краснознаменский, ВЗУ п. Краснознаменский	от ВК сущ по ул. Фрунзе у дома №2
6	1.6	г. Щелково, мкр. «Пустовский»	Жилая застройка с инфраструктурой	2025	60,5	1067,0	970,0	354050,0	ВЗУ № 4 ул. Заречная, ВЗУ № 5 ул. Плеханова, ВЗУ № 1 ул. Циолковского г. Щелково-3	от ВК сущ по 1-й Советский пер. у дома №20
7	1.7	г. Щелково, северная часть квартала № 6	Жилая застройка с инфраструктурой	2029	135,7	2392,5	2175,0	793875,0	ВЗУ № 4 ул. Заречная, ВЗУ № 5 ул. Плеханова, ВЗУ № 1 ул. Циолковского г. Щелково-3	от ВК пр по ул. Чкаловская
8	1.8	г. Щёлково, вблизи ул. Кожинская	Жилая застройка с инфраструктурой	2029	2,6	46,2	42,0	15330,0	ВЗУ № 4 ул. Заречная, ВЗУ № 5 ул. Плеханова, ВЗУ № 1 ул. Циолковского г. Щелково-3	от ВК сущ по ул. Кожинская у дома №67
9	1.9	д. Ледово, с/о Жегаловский, СПК «Агрофирма Жегалово»	Жилая застройка с инфраструктурой	2029	7,8	137,8	125,3	45716,3	ВЗУ № 4 ул. Заречная, ВЗУ № 5 ул. Плеханова, ВЗУ № 1 ул. Циолковского г. Щелково-3	от ВК сущ по ул. Московская у дома №123
10	1.10	П. Литвиново (многоэтажка)	Жилая застройка с инфраструктурой	2022	43,6	769,5	699,5	255317,5	ВЗУ п. Литвиново	от ВК сущ по ул.Центральная у дома №6
11	1.11	Трубино	Жилая застройка с инфраструктурой	2025	15,6	275,0	250,0	91250,0	ВЗУ с. Трубино	от ВК сущ по ул.Фабричная
12	1.15	дер. Большие Жеребцы	Жилая застройка с	2029	95,7	1686,3	1533,0	559545,0	ВЗУ д. Большие Жеребцы мкр.	от ВК пр по ул.

№	№ в эл. модели	Местоположение и название объекта	Тип застройки (объект)	Год ввода	Прогнозное потребление питьевой воды				Планируемый ИЦВ	Планируемая точка подключения
					Максимальный часовой расход воды, м3/ч	Максимальный за сутки расход воды, м3/сут.	Средний за сутки расход воды, м3/сут.	Годовой расход воды, м3/год		
		мкр. Восточный	инфраструктурой						Восточный	Центральная
13	1.16	пос. Монино, Новинское шоссе	Жилая застройка	2021	0,4	6,6	6,0	2190,0	ВЗУ №1 р.п. Монино	от ВК сущ по Новинскому шоссе у дома №16
14	1.17	г. Щелково, ул. Гагарина. Общественные территории военного городка	Жилая застройка	2021	0,4	6,6	6,0	2190,0	ВЗУ № 4 ул. Заречная, ВЗУ № 5 ул. Плеханова, ВЗУ № 1 ул. Циолковского г. Щелково-3	от ВК сущ по ул. Гагарина у дома №1
15	1.18	Щелково, мкрн. Потапово -3А, ул. Фрунзе	Жилая застройка	2021	7,5	178,8	162,5	59312,5	ВЗУ № 3 ул. Центральная, ВЗУ №1 п. Краснознаменский, ВЗУ п. Краснознаменский	от ВК сущ по ул. Фрунзе у дома №2
16	1.19	Щелково, 1-й Советский пер., поз.2	Жилая застройка	2021	5,0	88,0	80,0	29200,0	ВЗУ № 4 ул. Заречная, ВЗУ № 5 ул. Плеханова, ВЗУ № 1 ул. Циолковского г. Щелково-3	от ВК сущ по 1-й Советский пер. у дома №16
17	1.20	Щелково, мкрн. Жегалово, поз. по ГП 43А	Жилая застройка	2021	11,2	197,3	179,4	65471,9	ВЗУ № 4 ул. Заречная, ВЗУ № 5 ул. Плеханова, ВЗУ № 1 ул. Циолковского г. Щелково-3	от ВК сущ по ул. 2-я Пятилетка у дома № вл.20
18	1.21	Щелково, мкр.14, между ул.Центральная, Иванова, Первомайская, поз.1	Жилая застройка	2021	5,3	126,5	115,0	41975,0	ВЗУ № 3 ул. Центральная, ВЗУ №1 п. Краснознаменский, ВЗУ п. Краснознаменский	от ВК сущ у дома №21 по ул. Кооперативная
19	1.22	Щелково, Фряновское шоссе, д. 52	Жилая застройка	2021	14,5	255,8	232,5	84862,5	ВЗУ №1 "Щелково-7" ул. Неделина, ВНС-6 (покупка от ГУП МО «КС МО» «ВСВ»)	от ВК сущ по Фряновскому шоссе у дома №52
20	1.23	г. Щёлково ул.Кожинская	Жилая застройка	2021	1,4	24,8	22,5	8212,5	ВЗУ № 4 ул. Заречная, ВЗУ № 5 ул. Плеханова, ВЗУ № 1 ул. Циолковского г. Щелково-3	от ВК сущ по ул. Кожинская у дома №2
21	1.24	г. Щёлково ул.Кожинская	Жилая застройка	2021	1,4	24,8	22,5	8212,5	ВЗУ № 4 ул. Заречная, ВЗУ № 5 ул. Плеханова, ВЗУ № 1 ул. Циолковского г. Щелково-3	от ВК сущ по ул. Кожинская у дома №10
22	1.25	г. Щёлково ул.Кожинская	Жилая застройка	2021	1,4	24,8	22,5	8212,5	ВЗУ № 4 ул. Заречная, ВЗУ № 5 ул. Плеханова, ВЗУ № 1 ул. Циолковского г. Щелково-3	от ВК сущ по ул. Кожинская у дома №22
23	1.26	г. Щёлково ул.Кожинская	Жилая застройка	2021	1,3	22,7	20,6	7528,1	ВЗУ № 4 ул. Заречная, ВЗУ № 5 ул. Плеханова, ВЗУ № 1 ул.	от ВК сущ по ул. Кожинская у дома

№	№ в эл. модели	Местоположение и название объекта	Тип застройки (объект)	Год ввода	Прогнозное потребление питьевой воды				Планируемый ИЦВ	Планируемая точка подключения
					Максимальный часовой расход воды, м3/ч	Максимальный за сутки расход воды, м3/сут.	Средний за сутки расход воды, м3/сут.	Годовой расход воды, м3/год		
									Циолковского г. Щелково-3	№49а
24	1.27	г. Щёлково ул.Кожинская	Жилая застройка	2021	1,2	22,0	20,0	7300,0	ВЗУ № 4 ул. Заречная, ВЗУ № 5 ул. Плеханова, ВЗУ № 1 ул. Циолковского г. Щелково-3	от ВК сущ по ул. Кожинская у дома №61
25	1.28	г. Щёлково ул.Кожинская	Жилая застройка	2021	1,2	22,0	20,0	7300,0	ВЗУ № 4 ул. Заречная, ВЗУ № 5 ул. Плеханова, ВЗУ № 1 ул. Циолковского г. Щелково-3	от ВК сущ по ул. Самотечная у дома №3
26	1.29	г. Щёлково ул.Кожинская	Жилая застройка	2021	0,9	16,5	15,0	5475,0	ВЗУ № 4 ул. Заречная, ВЗУ № 5 ул. Плеханова, ВЗУ № 1 ул. Циолковского г. Щелково-3	от ВК сущ по ул. Кожинская у дома №40а
27	1.30	р.п. Монино	Жилая застройка	2021	6,5	114,1	103,8	37868,8	ВЗУ №1 р.п. Монино	от ВК пр в районе ул. Дачная
28	1.31	р.п. Монино	Жилая застройка	2021	5,1	90,1	81,9	29884,4	ВЗУ №1 р.п. Монино	от ВК пр в районе ул. Дачная
29	1.32	р.п. Монино	Жилая застройка	2021	6,6	116,2	105,6	38553,1	ВЗУ №1 р.п. Монино	от ВК пр в районе ул. Дачная
30	1.33	г. Щелково, квартал "Пустовский"	Жилая застройка	2021	25,0	440,0	400,0	146000,0	ВЗУ № 4 ул. Заречная, ВЗУ № 5 ул. Плеханова, ВЗУ № 1 ул. Циолковского г. Щелково-3	от ВК сущ по ул. Пустовская у дома №17к2
31	1.34	г. Щёлково, квартал "Гагаринский"	Жилая застройка	2021	12,5	220,0	200,0	73000,0	ВЗУ № 4 ул. Заречная, ВЗУ № 5 ул. Плеханова, ВЗУ № 1 ул. Циолковского г. Щелково-3	от ВК сущ по ул. Чкаловская у дома №4
32	1.35	Щелково, ул. Фрунзе	Жилая застройка	2021	17,8	426,3	387,5	141437,5	ВЗУ № 3 ул. Центральная, ВЗУ №1 п. Краснознаменский, ВЗУ п. Краснознаменский	от ВК сущ по ул. Фрунзе у дома №26
33	1.36	мкр.14, между ул.Центральная, Иванова, Первомайская, поз.2-5	Жилая застройка	2021	30,7	737,0	670,0	244550,0	ВЗУ № 3 ул. Центральная, ВЗУ №1 п. Краснознаменский, ВЗУ п. Краснознаменский	от ВК сущ по ул. Центральная у дома №3а
34	1.37	г. Щелково, ул.Центральная	Жилая застройка	2021	0,6	13,2	12,0	4380,0	ВЗУ № 3 ул. Центральная, ВЗУ №1 п. Краснознаменский, ВЗУ п. Краснознаменский	от ВК сущ по ул. Центральная у дома №71к2
35	1.38	мкр «Щёлково-7», вблизи ул.Неделина	Жилая застройка	2021	6,2	110,0	100,0	36500,0	ВЗУ №1 "Щелково-7" ул. Неделина, ВНС-6 (покупка от ГУП МО «КС МО»«ВСВ»)	от ВК сущ по ул. Нелелина у дома №14
36	1.39	Щёлково, ул. Парковая	Жилая застройка	2021	2,3	55,0	50,0	18250,0	ВЗУ № 3 ул. Центральная, ВЗУ №1	от ВК сущ по ул.

№	№ в эл. модели	Местоположение и название объекта	Тип застройки (объект)	Год ввода	Прогнозное потребление питьевой воды				Планируемый ИЦВ	Планируемая точка подключения
					Максимальный часовой расход воды, м3/ч	Максимальный за сутки расход воды, м3/сут.	Средний за сутки расход воды, м3/сут.	Годовой расход воды, м3/год		
									п. Краснознаменский, ВЗУ п. Краснознаменский	Центральная у дома №6а
37	1.40	Щелково, мкрн Бахчиванджи, ул. Беляева	Жилая застройка	2021	7,7	135,3	123,0	44895,0	ВЗУ № 4 ул. Заречная, ВЗУ № 5 ул. Плеханова, ВЗУ № 1 ул. Циолковского г. Щелково-3	от ВК сущ по ул. Беляева у дома №24а
38	1.41	Щелково, ул.Советская, д.60 и д.60 (2 часть)	Жилая застройка	2022	11,1	195,3	177,5	64787,5	ВЗУ № 4 ул. Заречная, ВЗУ № 5 ул. Плеханова, ВЗУ № 1 ул. Циолковского г. Щелково-3	от ВК сущ по ул. Малопролетарская у дома №8а
39	1.42	п.Литвиново, корп.1,стр.1-4	Жилая застройка	2025	30,4	535,6	486,9	177709,4	ВЗУ п. Литвиново	от ВК сущ по ул.Центральная
40	1.43	п.Литвиново	Жилая застройка	2022	6,0	105,2	95,6	34903,1	ВЗУ п. Литвиново	от ВК сущ по Фряновскому шоссе у дома №9
41	1.44	Щелково	Жилая застройка	2022	4,6	110,7	100,6	36728,1	ВЗУ № 3 ул. Центральная, ВЗУ №1 п. Краснознаменский, ВЗУ п. Краснознаменский	от ВК сущ по ул. Фрунзе у дома №2
42	1.45	Щелково	Жилая застройка	2022	6,2	108,6	98,8	36043,8	ВЗУ №1 "Щелково-7" ул. Неделина, ВНС-6 (покупка от ГУП МО «КС МО» «ВСВ»)	от ВК сущ по ул. Мкр. Богородский у дома №42а
43	1.46	Щелково, микрорайон № 14 поз.6-7	Жилая застройка	2022	11,6	278,3	253,0	92345,0	ВЗУ № 3 ул. Центральная, ВЗУ №1 п. Краснознаменский, ВЗУ п. Краснознаменский	от ВК сущ по ул. Калинина
44	1.47	г. Щелково, территория кваптрала по Фряновскому ш. (пос. РТП)	Жилая застройка	2024	112,9	1991,0	1810,0	660650,0	ВЗУ №1 "Щелково-7" ул. Неделина, ВНС-6 (покупка от ГУП МО «КС МО» «ВСВ»)	от ВК сущ по Фряновскому шоссе у дома №64к3
45	1.180	д. Серково "Варежки 3"	МКД мкр. №5 ул. Центральная, г. Щёлково ООО "Русская теннисная компания"	2022	10,1	183,33	166,67	60833,33	Новый ВЗУ д. Серково жк. Варежки 3	от ВК пр. д. Серково жк. Варежки 3
46	1.181	д. Серково "Варежки 3"	МКД мкр. №5 ул. Центральная, г. Щёлково ООО "Русская теннисная компания"	2023	10,1	183,33	166,67	60833,33	Новый ВЗУ д. Серково жк. Варежки 3	от ВК пр. д. Серково жк. Варежки 3

№	№ в эл. модели	Местоположение и название объекта	Тип застройки (объект)	Год ввода	Прогнозное потребление питьевой воды				Планируемый ИЦВ	Планируемая точка подключения
					Максимальный часовой расход воды, м3/ч	Максимальный за сутки расход воды, м3/сут.	Средний за сутки расход воды, м3/сут.	Годовой расход воды, м3/год		
47	1.182	д. Серково "Варежки 3"	МКД мкр. №5 ул. Центральная, г. Щёлково ООО "Русская теннисная компания"	2024	10,1	183,33	166,67	60833,33	Новый ВЗУ д. Серково жк. Варежки 3	от ВК пр. д. Серково жк. Варежки 3
48	2.1	г. Щелково, кв. Жегаловостроительство	СОШ	2021	3,9	24,3	22,1	8066,5	ВЗУ № 4 ул. Заречная, ВЗУ № 5 ул. Плеханова, ВЗУ № 1 ул. Циолковского г. Щелково-3	от ВК сущ по ул. Жегаловская у дома №29
49	2.2	г. Щелково (пос.РТП)	СОШ	2029	3,6	22,7	20,6	7519,0	ВЗУ №1 "Щелково-7" ул. Неделина, ВНС-6 (покупка от ГУП МО «КС МО» «ВСВ»)	от ВК сущ по Фряновскому шоссе у дома №52
50	2.3	г. Щелково (мкр.№5 ул Центральная)	СОШ	2025	0,7	17,6	16,0	5840,0	ВЗУ № 3 ул. Центральная, ВЗУ №1 п. Краснознаменский, ВЗУ п. Краснознаменский	от ВК сущ по ул. Парковая у дома №3а
51	2.4	г. Щелково («Центральный квартал» на СХ)	СОШ	2025	0,8	19,8	18,0	6570,0	ВЗУ № 3 ул. Центральная, ВЗУ №1 п. Краснознаменский, ВЗУ п. Краснознаменский	от ВК сущ по ул. Кооперативная у дома №22
52	2.5	г. Щелково мкр. № 4 («Солнечный» ул Заречная) строительство	СОШ	2021	3,9	24,3	22,1	8066,5	ВЗУ № 4 ул. Заречная, ВЗУ № 5 ул. Плеханова, ВЗУ № 1 ул. Циолковского г. Щелково-3	от ВК сущ по ул. Заречная у дома №3б
53	2.6	г. Щелково, мкр. «Потапово-1» строительство вблизи ул Чкаловская	СОШ	2029	5,6	35,2	32,0	11680,0	ВЗУ № 4 ул. Заречная, ВЗУ № 5 ул. Плеханова, ВЗУ № 1 ул. Циолковского г. Щелково-3	от ВК пр по ул. Чкаловская
54	2.7	г. Щелково, мкр. «Потапово 3а» (Финский) строительство	СОШ	2021	0,8	18,2	16,5	6022,5	ВЗУ № 3 ул. Центральная, ВЗУ №1 п. Краснознаменский, ВЗУ п. Краснознаменский	от ВК сущ по ул. Фрунзе у дома №2
55	2.8	г. Щёлково, вблизи ул. Кожинская строительство	СОШ	2029	1,1	6,6	6,0	2190,0	ВЗУ № 4 ул. Заречная, ВЗУ № 5 ул. Плеханова, ВЗУ № 1 ул. Циолковского г. Щелково-3	от ВК сущ по ул. Кожинская у дома №1а
56	2.9	р.п. Монино	СОШ	2029	3,0	18,7	17,0	6205,0	ВЗУ №2 р.п. Монино	от ВК сущ по ул. Трудовая у дома №8
57	2.10	г. Щелково, ул. Институтская, д. 5	СОШ	2021	48,2	18,7	17,0	6205,0	ВЗУ № 4 ул. Заречная, ВЗУ № 5 ул. Плеханова, ВЗУ № 1 ул.	от ВК сущ по ул. Институтская у

№	№ в эл. модели	Местоположение и название объекта	Тип застройки (объект)	Год ввода	Прогнозное потребление питьевой воды				Планируемый ИЦВ	Планируемая точка подключения
					Максимальный часовой расход воды, м3/ч	Максимальный за сутки расход воды, м3/сут.	Средний за сутки расход воды, м3/сут.	Годовой расход воды, м3/год		
									Циолковского г. Щелково-3	дома №14а
58	2.11	п.Новый городок	СОШ	2021	4,0	25,3	23,0	8395,0	ВЗУ ул. Юбилейная д. Медвежьи Озера	от ВК сущ по ул. Сосновая у дома №1
59	2.12	д. Медвежьи Озёра (вблизи ул. Школьная)	СОШ	2021	1,1	25,9	23,5	8577,5	ВЗУ ул. Юбилейная д. Медвежьи Озера	от ВК сущ по ул. Юбилейная у дома №64а
60	2.13	д. Оболдино	СОШ	2029	2,8	17,6	16,0	5840,0	ВЗУ д. Оболдино ул. Лесная	от ВК сущ по ул. Лесная
61	3.1	г. Щелково (мкр №5) Ул Центральная	ДОУ	2025	0,3	7,9	7,2	2628,0	ВЗУ № 3 ул. Центральная, ВЗУ №1 п. Краснознаменский, ВЗУ п. Краснознаменский	сущ ВК на квартальнх сетях по ул. Пионерская
62	3.2	Щелково (ул.Кожинская) строительство	ДОУ	2029	1,2	5,5	5,0	1825,0	ВЗУ № 4 ул. Заречная, ВЗУ № 5 ул. Плеханова, ВЗУ № 1 ул. Циолковского г. Щелково-3	от сущ сетей ВК на водопроводе по ул. Кожинская
63	3.3	г. Щелково, мкр. № 7 ул Центральная строительство	ДОУ	2025	0,7	17,6	16,0	5840	ВЗУ № 3 ул. Центральная, ВЗУ №1 п. Краснознаменский, ВЗУ п. Краснознаменский	от сущ сетей по ул. Первомайская
64	3.4	г. Щёлково, вблизи ул. Кожинская строительство	ДОУ	2029	1,2	5,5	5,0	1825,0	ВЗУ № 4 ул. Заречная, ВЗУ № 5 ул. Плеханова, ВЗУ № 1 ул. Циолковского г. Щелково-3	от сущ сетей ВК на водопроводе по ул. Кожинский проезд
65	3.5	г. Щелково, северная часть квартала № 6 пл Ленина пристройка	ДОУ	2021	0,4	1,6	1,5	540,2	ВЗУ № 4 ул. Заречная, ВЗУ № 5 ул. Плеханова, ВЗУ № 1 ул. Циолковского г. Щелково-3	к сущ. сетям по ул. Малопролетарская
66	3.6	г. Щелково, мкр. № 7 ул Центральная строительство	ДОУ	2025	0,7	17,6	16,0	5840	ВЗУ № 3 ул. Центральная, ВЗУ №1 п. Краснознаменский, ВЗУ п. Краснознаменский	от сущ ВК на сетях водопровода Ду100 по Центальной улице
67	3.7	г. Щёлково, вблизи ул. Кожинская строительство	ДОУ	2029	0,8	3,7	3,4	1226,4	ВЗУ № 4 ул. Заречная, ВЗУ № 5 ул. Плеханова, ВЗУ № 1 ул. Циолковского г. Щелково-3	от сущ ВК на водопроводе по ул. Кожинская
68	3.8	Щелково, ул.Зубеева, д.2, ДОУ №57, кор.1	ДОУ	2029	0,2	5,5	5,0	1825,0	ВЗУ № 3 ул. Центральная, ВЗУ №1 п. Краснознаменский, ВЗУ п. Краснознаменский	от сущ ВК по ул. Зубеева
69	3.9	г. Щелково, квартал Соболевка», новое строительство со	ДОУ	2023	1,0	4,8	4,4	1606,0	ВЗУ № 4 ул. Заречная, ВЗУ № 5 ул. Плеханова, ВЗУ № 1 ул. Циолковского г. Щелково-3	от сущ ВК по ул. Новая Фабрика Ду200

№	№ в эл. модели	Местоположение и название объекта	Тип застройки (объект)	Год ввода	Прогнозное потребление питьевой воды				Планируемый ИЦВ	Планируемая точка подключения
					Максимальный часовой расход воды, м3/ч	Максимальный за сутки расход воды, м3/сут.	Средний за сутки расход воды, м3/сут.	Годовой расход воды, м3/год		
		сносом ДОУ№1 (110 мест) в ППТ квартал «Соболевка» по ДРЗТ								
70	3.10	г. Щелково, мкр.Чкаловский, Ул Гагарина (ул Рудакова) строительство в рамках нового ППТ	ДОУ	2021	2,1	9,7	8,8	3212,0	ВЗУ № 4 ул. Заречная, ВЗУ № 5 ул. Плеханова, ВЗУ № 1 ул. Циолковского г. Щелково-3	в сущ ВК по ул. Гагарина, водолпровод Ду125
71	3.11	г. Щелково, мкр.Чкаловский, Ул Гагарина (ул Рудакова) строительство в рамках нового ППТ	ДОУ	2021	2,1	9,7	8,8	3212,0	ВЗУ № 4 ул. Заречная, ВЗУ № 5 ул. Плеханова, ВЗУ № 1 ул. Циолковского г. Щелково-3	в сущ ВК по ул. Гагарина, водолпровод Ду125
72	3.12	г. Щелково, ул.Некрасова, 50:14:0050225:39 строительство	ДОУ	2021	1,3	5,9	5,4	1971,0	ВЗУ №1 "Щелково-7" ул. Неделина, ВНС-6 (покупка от ГУП МО «КС МО» «ВСВ»)	сущ. ВК по ул. Некрасова, водопровод Ду100
73	3.13	г. Щелково Ул рабочая Вблизи з.у. 50:14:0050306:67 Строительство	ДОУ	2029	2,3	10,6	9,6	3504,0	ВЗУ № 4 ул. Заречная, ВЗУ № 5 ул. Плеханова, ВЗУ № 1 ул. Циолковского г. Щелково-3	от сущ сетей по ул. Кожинский проезд
74	3.14	г. Щелково Ул Жуковского Вблизи д. 1 строительство	ДОУ	2021	2,9	13,2	12,0	4380,0	ВЗУ № 4 ул. Заречная, ВЗУ № 5 ул. Плеханова, ВЗУ № 1 ул. Циолковского г. Щелково-3	от сущ ВК по ул. Жуковского, водопровод Ду100мм
75	3.15	г. Щелково Ул. 60 лет Октября	ДОУ	2029	2,7	12,3	11,2	4088,0	ВЗУ №1 "Щелково-7" ул. Неделина, ВНС-6 (покупка от ГУП МО «КС МО» «ВСВ»)	сущ ВК по ул. 60 лет Октября 17, в сущ водопровод Ду150
76	3.16	г. Щелково Ул. 60 лет Октября	ДОУ	2029	1,5	7,0	6,4	2336,0	ВЗУ №1 "Щелково-7" ул. Неделина, ВНС-6 (покупка от ГУП МО «КС МО»«ВСВ»)	сущ ВК по ул. 60 лет Октября 17, в сущ водопровод Ду150
77	3.17	Новопареево	ДОУ	2025	1,1	5,3	4,8	1752,0	Новый ВЗУ д. Новопареево	от Новый ВЗУ д. Новопареево
78	3.18	Головино	ДОУ	2025	0,9	4,0	3,6	1314,0	Новый ВЗУ д. Головино	от Новый ВЗУ д.

№	№ в эл. модели	Местоположение и название объекта	Тип застройки (объект)	Год ввода	Прогнозное потребление питьевой воды				Планируемый ИЦВ	Планируемая точка подключения
					Максимальный часовой расход воды, м3/ч	Максимальный за сутки расход воды, м3/сут.	Средний за сутки расход воды, м3/сут.	Годовой расход воды, м3/год		
										Головино
79	3.19	Большие Петрищи (50:14:0010306:890)	ДОУ	2025	1,1	5,3	4,8	1752,0	Новый ВЗУ д. Большие Петрищи	от Новый ВЗУ д. Большие Петрищи
80	3.20	с. Трубино	ДОУ	2025	0,9	4,2	3,8	1387,0	ВЗУ с. Трубино	Сущ ВК на Фряновском шоссе водопровод Ду100
81	3.21	с. Трубино	ДОУ	2029	1,5	7,0	6,4	2336,0	ВЗУ с. Трубино	Сущ ВК на Фряновском шоссе водопровод Ду100
82	3.22	п. Литвиново	ДОУ	2029	1,4	6,6	6,0	2190,0	ВЗУ п. Литвиново	сущ ВК у МКД №6
83	3.23	д.Огуднево	ДОУ	2029	0,7	3,1	2,8	1022,0	ВЗУ Огуднево	сущ ВК по ул Школьная 8
84	3.24	с.Петровское	ДОУ	2029	0,7	3,1	2,8	1022,0	ВЗУ Петровской фабрики	к сущ. сетям в районе церкви
85	3.25	д.Аксиньино	ДОУ	2029	0,5	2,2	2,0	730,0	Новый ВЗУ д. Аксиньино	от Новый ВЗУ д. Аксиньино
86	3.26	д.Малые Петрищи	ДОУ	2029	0,5	2,2	2,0	730,0	Новый ВЗУ д. Малые Петрищи	от Новый ВЗУ д. Малые Петрищи
87	3.27	с.Душоново	ДОУ	2029	0,7	3,1	2,8	1022,0	Новый ВЗУ с. Душоново	от Новый ВЗУ с. Душоново
88	3.28	р.п. Монино (ППТ на з.у. 50:14:0040509:105)	ДОУ	2029	2,6	11,9	10,8	3942,0	ВЗУ №2 р.п. Монино	к сущ. сетям около дома ул. Алксниса, д.40
89	3.29	р.п. Монино (ППТ на з.у. 50:14:0040509:105)	ДОУ	2029	2,6	11,9	10,8	3942,0	ВЗУ №2 р.п. Монино	к сущ. сетям около дома ул. Алксниса, д.40
90	3.30	р.п. Монино (ППТ на з.у. 50:14:0040509:105)	ДОУ	2029	2,5	11,4	10,4	3796,0	ВЗУ №2 р.п. Монино	к сущ. сетям около дома ул. Алксниса, д.40
91	3.31	р.п. Монино (в рамках генерального плана ул.Аэродромная)	ДОУ	2029	2,0	9,2	8,4	3066,0	ВЗУ №2 р.п. Монино	к сущ. сетям около дома Московский переулок, 2
92	3.32	р.п. Монино (в рамках генерального плана ул. Железнодорожная)	ДОУ	2029	1,9	8,8	8,0	2920,0	ВЗУ №1 р.п. Монино	к сущ. сетям возле ул. 1-я Дачная
93	3.33	р.п. Монино (в рамках	ДОУ	2029	1,6	7,5	6,8	2482,0	ВЗУ №2 р.п. Монино	к сущ. сетям около

№	№ в эл. модели	Местоположение и название объекта	Тип застройки (объект)	Год ввода	Прогнозное потребление питьевой воды				Планируемый ИЦВ	Планируемая точка подключения
					Максимальный часовой расход воды, м3/ч	Максимальный за сутки расход воды, м3/сут.	Средний за сутки расход воды, м3/сут.	Годовой расход воды, м3/год		
		генерального плана вблизи ул. Маслова.)								дома Маршала Красовского, 2
94	3.34	дер. Большие Жеребцы мкр. Восточный	ДОУ	2029	2,6	11,9	10,8	3942,0	ВЗУ д. Большие Жеребцы мкр. Восточный	от сущ сетей в районе микрорайон Восточный
95	3.35	дер. Медвежьи Озёра	ДОУ	2029	0,4	10,6	9,6	3504,0	ВЗУ ул. Юбилейная д. Медвежьи Озера	сущ ВК по Юбилейная улица, 3
96	3.36	д. Оболдино	ДОУ	2029	2,3	10,6	9,6	3504,0	ВЗУ д. Оболдино ул. Лесная	сущ ВК по ул. Сосновая
97	3.39	г. Щелково мкр. 14 ул. Первомайская строительство	ДОУ	2025	0,2	5,5	5	1825	ВЗУ № 3 ул. Центральная, ВЗУ №1 п. Краснознаменский, ВЗУ п. Краснознаменский	в ВК по ул. Центральная, 5 в сущ.водопровод Ду100
98	4.1	с. Трубино	Больничный стационар	2022	0,7	11,6	10,6	3854,4	ВЗУ с. Трубино	от сущ сетей на территории больницы
99	4.2	д. Огуднево	Больничный стационар	2029	1,2	18,5	16,8	6132,0	ВЗУ Огуднево	от сущ сетей в районе д.80 д. Огуднево
100	4.3	дер. Медвежьи Озёра	Больничный стационар	2022	0,9	21,9	19,9	7270,8	ВЗУ ул. Юбилейная д. Медвежьи Озера	в ВК по ул. Садовая 9 в сущ.водопровод Ду100
101	4.4	г. Щелково	Поликлиника	2022	0,1	2,0	1,8	657,0	ВЗУ № 3 ул. Центральная, ВЗУ №1 п. Краснознаменский, ВЗУ п. Краснознаменский	сущ ВК по ул. Шмидта 13
102	4.5	г. Щелково Потапово - 1	Поликлиника	2029	0,6	2,7	2,5	894,3	ВЗУ № 4 ул. Заречная, ВЗУ № 5 ул. Плеханова, ВЗУ № 1 ул. Циолковского г. Щелково-3	от сущ сетей в районе ЖК Потапово
103	4.6	г. Щелково Потапово 3А	Поликлиника	2029	0,5	2,2	2,0	730,0	ВЗУ №1 "Щелково-7" ул. Неделина, ВНС-6 (покупка от ГУП МО «КС МО» «ВСВ»)	от сущ ВК по ул. Мичурина
104	4.7	Г. Щелково ул. Парковая, д.6	Поликлиника	2029	0,7	2,8	2,5	912,5	ВЗУ № 4 ул. Заречная, ВЗУ № 5 ул. Плеханова, ВЗУ № 1 ул. Циолковского г. Щелково-3	к сущ. сетям по ул. Малопролетарская
105	4.8	с. Трубино	Поликлиника	2022	0,3	1,1	1,0	361,4	ВЗУ с. Трубино	от сущ ВК по ул. Малина 2

№	№ в эл. модели	Местоположение и название объекта	Тип застройки (объект)	Год ввода	Прогнозное потребление питьевой воды				Планируемый ИЦВ	Планируемая точка подключения
					Максимальный часовой расход воды, м3/ч	Максимальный за сутки расход воды, м3/сут.	Средний за сутки расход воды, м3/сут.	Годовой расход воды, м3/год		
106	4.9	р.п. Монино (на территории ППТ)	Поликлиника	2022	0,7	3,0	2,8	1003,8	ВЗУ №1 р.п. Монино	к сущ. сетям возле Новинское шоссе, 1
107	4.10	П. Новый городок	Поликлиника	2022	0,2	0,8	0,7	251,9	-	от сущ сетей в районе Юбилейная улица, 1
108	4.11	дер. Медвежьи Озёра	Поликлиника	2022	0,1	1,9	1,7	616,9	ВЗУ ул. Юбилейная д. Медвежьи Озера	в ВК по ул. Садовая 9 в сущ.водопровод Ду100
109	4.12	Д. Медвежьи Озёра	Скорая помощь	2025	0,0	0,1	0,1	35,0	ВЗУ ул. Юбилейная д. Медвежьи Озера	сущ ВК по Юбилейная улица, 3
110	5.1	г. Щелково мкр №14 ул Центральная	ФОК с бассейном	2025	0,4	8,6	7,8	2855,9	ВЗУ № 3 ул. Центральная, ВЗУ №1 п. Краснознаменский, ВЗУ п. Краснознаменский	сущ ВК по ул. Центральная, 8 водопровод Ду100
111	5.2	Многофункциональный центр с бассейном в г. Щёлково, ул. Серова, уч.1, кад. №50:14:0050268:278 (Застройщик ООО "Парадиз")	ФОК с бассейном	2025	0,7	8,6	7,8	2855,9	ВЗУ № 4 ул. Заречная, ВЗУ № 5 ул. Плеханова, ВЗУ № 1 ул. Циолковского г. Щелково-3	от сущ ВК по ул.Жегаловская в водопровод Ду100
112	5.3	г. Щелково мкр.Потапово 1	ФОК	2029	0,7	8,6	7,8	2855,9	ВЗУ № 4 ул. Заречная, ВЗУ № 5 ул. Плеханова, ВЗУ № 1 ул. Циолковского г. Щелково-3	от сущ сетей в районе ЖК Потапово
113	5.4	г. Щелково пролетарский проспект ДК Романтик	ФОК	2029	0,7	8,6	7,8	2855,9	ВЗУ № 4 ул. Заречная, ВЗУ № 5 ул. Плеханова, ВЗУ № 1 ул. Циолковского г. Щелково-3	от сущ. ВК по 1-й Советский переулок, 16
114	5.5	р.п. Фряново вдоль дороги Фряново-Аксеново	ФОК с бассейном	2025	0,7	8,6	7,8	2855,9	ВЗУ-1, п.Фряново, мкр.1, ул.Первомайская	от сущ. сетей, п.Фряново, мкр.1, ул.Первомайская
115	5.9	п.Монино (Новинское шоссе, строительство)	ФОК	2025	0,8	9,5	8,7	3168,7	ВЗУ №1 р.п. Монино	к сущ. сетям возле Новинское шоссе, 1
116	6.1	г. Щелково строительство объектов предприятий торговли	Предприятия торговли	2022	0,0	0,2	0,2	54,8	ВЗУ № 4 ул. Заречная, ВЗУ № 5 ул. Плеханова, ВЗУ № 1 ул. Циолковского г. Щелково-3	от сущ ВК ппо ул.Буровая в водопрповод Ду150
117	6.2	п. Фряново строительство объектов	Предприятия торговли	2022	1,2	9,5	8,7	3166,2	ВЗУ-1, п.Фряново, мкр.1, ул.Первомайская	от сущ.ВК по ул. Первомайская 14А в

№	№ в эл. модели	Местоположение и название объекта	Тип застройки (объект)	Год ввода	Прогнозное потребление питьевой воды				Планируемый ИЦВ	Планируемая точка подключения
					Максимальный часовой расход воды, м3/ч	Максимальный за сутки расход воды, м3/сут.	Средний за сутки расход воды, м3/сут.	Годовой расход воды, м3/год		
		предприятий торговли								водопровод Ду100
118	6.3	п. Литвиново строительство объектов предприятий торговли	Предприятия торговли	2022	1,3	10,5	9,6	3496,9	ВЗУ п. Литвиново	к сущ. сетям возле ул. Центральная, 10
119	6.4	р.п. Монино строительство объектов предприятий торговли	Предприятия торговли	2022	3,9	32,2	29,3	10681,2	ВЗУ №1 р.п. Монино	к сущ. сетям возле ул. Новинское шоссе, 8
120	6.5	дер. Медвежьи Озёра строительство объектов предприятий торговли	Предприятия торговли	2022	0,4	10,0	9,1	3303,6	ВЗУ ул. Юбилейная д. Медвежьи Озера	в сущ ВК в районе ул. Садовая, 1
121	6.6	п. Новый городок строительство объектов предприятий торговли	Предприятия торговли	2022	2,8	23,2	21,1	7708,3	ВЗУ ул. Юбилейная д. Медвежьи Озера	в сущ ВК на ул. Лесная, сущ.водопровод Ду100
122	6.7	п. Загорянский строительство объектов предприятий торговли	Предприятия торговли	2022	0,5	4,5	4,1	1488,1	ВЗУ №1 Л. Толстого п. Загорянский, ВЗУ №2 ул. К. Маркса п .Загорянский, ВЗУ №3 ул. Соколовская, ВЗУ п. Краснознаменский	в сущ ВК на перечении ул. Кооперативная и ул. Комсомольская (в сущ.водопровод Ду100)
123	6.8	д. Гребнево строительство объектов предприятий торговли	Предприятия торговли	2022	0,4	3,1	2,8	1017,3	ВЗУ д. Гребнево	в сущ ВК в районе ул. Фабричная, 1а
124	7.1	г. Щелково строительство объектов общественного питания	Объекты общественного питания	2022	28,7	31,6	28,7	10485,7	ВЗУ № 4 ул. Заречная, ВЗУ № 5 ул. Плеханова, ВЗУ № 1 ул. Циолковского г. Щелково-3	от сущ ВК по 1-Советскому пер. 17, от водопровода Ду200
125	7.2	п. Фряново строительство объектов общественного питания	Объекты общественного питания	2022	3,7	4,1	3,7	1349,0	ВЗУ-1, п.Фряново, мкр.1, ул.Первомайская	сущ ВК по ул. Победы 20
126	7.3	п. Литвиново строительство объектов общественного питания	Объекты общественного питания	2022	4,1	4,5	4,1	1480,4	ВЗУ п. Литвиново	к сущ. сетям возле ул. Центральная, 13
127	7.4	р.п. Монино строительство объектов общественного питания	Объекты общественного питания	2022	12,4	13,6	12,4	4520,2	ВЗУ №1 р.п. Монино	к сущ. сетям возле ул. Новинское шоссе, 8

№	№ в эл. модели	Местоположение и название объекта	Тип застройки (объект)	Год ввода	Прогнозное потребление питьевой воды				Планируемый ИЦВ	Планируемая точка подключения
					Максимальный часовой расход воды, м3/ч	Максимальный за сутки расход воды, м3/сут.	Средний за сутки расход воды, м3/сут.	Годовой расход воды, м3/год		
128	7.5	дер. Медвежьи Озёра строительство объектов общественного питания	Объекты общественного питания	2022	0,2	4,1	3,7	1348,2	ВЗУ ул. Юбилейная д. Медвежьи Озера	в ВК по ул.Школьная, вблизи дома 20, в сущ.водопровод Ду110
129	7.6	п. Новый городок строительство объектов общественного питания	Объекты общественного питания	2022	8,6	9,5	8,6	3145,7	ВЗУ ул. Юбилейная д. Медвежьи Озера	от сущ ВК на ул. Сосновая,2 в сущ.водопровод Ду200
130	7.7	п. Загорянский строительство объектов общественного питания	Объекты общественного питания	2022	1,7	1,9	1,7	630,7	ВЗУ №1 Л. Толстого п. Загорянский, ВЗУ №2 ул. К. Маркса п .Загорянский, ВЗУ №3 ул. Соколовская, ВЗУ п. Краснознаменский	ВК на перечении ул. К.Маркса и Пушкина (в сущ.водопровод Ду160)
131	8.1	г. Щелково строительство объектов бытового обслуживания рабочих мест	Объекты бытового обслуживания рабочих мест	2022	1,3	7,2	6,5	2379,8	ВЗУ № 4 ул. Заречная, ВЗУ № 5 ул. Плеханова, ВЗУ № 1 ул. Циолковского г. Щелково-3	от сущ ВК по ул. Советская 1 (у таможни) в водопровод Ду207
132	8.2	п. Фряново строительство объектов бытового обслуживания рабочих мест	Объекты бытового обслуживания рабочих мест	2022	0,2	0,9	0,8	306,6	ВЗУ-1, п.Фряново, мкр.1, ул.Первомайская	новый ВК на сущ.водопроводе к промзоне по ул. Фабричная
133	8.3	п. Литвиново строительство объектов бытового обслуживания рабочих мест	Объекты бытового обслуживания рабочих мест	2022	0,2	1,0	0,9	335,8	ВЗУ п. Литвиново	к сущ. сетям возле ул. Центральная, 10
134	8.4	р.п. Монино строительство объектов бытового обслуживания рабочих мест	Объекты бытового обслуживания рабочих мест	2022	0,6	3,1	2,8	1022,0	ВЗУ №1 р.п. Монино	к сущ. сетям возле Новинское шоссе, 1
135	8.5	п. Новый городок строительство объектов	Объекты бытового обслуживания	2022	0,2	1,3	1,2	445,3	ВЗУ ул. Юбилейная д. Медвежьи Озера	от сущ сетей по ул. Лесной п. Новый

№	№ в эл. модели	Местоположение и название объекта	Тип застройки (объект)	Год ввода	Прогнозное потребление питьевой воды				Планируемый ИЦВ	Планируемая точка подключения
					Максимальный часовой расход воды, м3/ч	Максимальный за сутки расход воды, м3/сут.	Средний за сутки расход воды, м3/сут.	Годовой расход воды, м3/год		
		бытового обслуживания рабочих мест	рабочих мест							городок
136	8.6	п. Загорянский строительство объектов бытового обслуживания рабочих мест	Объекты бытового обслуживания рабочих мест	2022	0,1	0,5	0,4	153,3	ВЗУ №1 Л. Толстого п. Загорянский, ВЗУ №2 ул. К. Маркса п .Загорянский, ВЗУ №3 ул. Соколовская, ВЗУ п. Краснознаменский	от сущ ВК на пересечении ул. Панфиловцев и ул. Коммунистической
137	8.7	д. Гребнево строительство объектов бытового обслуживания рабочих мест	Объекты бытового обслуживания рабочих мест	2022	0,1	0,3	0,3	102,2	ВЗУ д. Гребнево	от сущ ВК по ул. Лучистая ду150
138	9.1	г. Щелково новое строительство	Пожарная часть	2022	0,4	8,8	8,0	2920,0	ВЗУ № 3 ул. Центральная, ВЗУ №1 п. Краснознаменский, ВЗУ п. Краснознаменский	в сущ ВК в районе ЖК «Дальний Воронок», водопровод Ду110
139	9.2	г. Щелково новое строительство	Пожарная часть	2022	0,4	8,8	8,0	2920,0	ВЗУ № 3 ул. Центральная, ВЗУ №1 п. Краснознаменский, ВЗУ п. Краснознаменский	в сущ ВК по ул. Серова, водопровод Ду100
140	9.3	п. Загорянский	Пожарная часть «Мособлпожспас»	2022	0,4	8,8	8,0	2920,0	ВЗУ №1 Л. Толстого п. Загорянский, ВЗУ №2 ул. К. Маркса п .Загорянский, ВЗУ №3 ул. Соколовская, ВЗУ п. Краснознаменский	ВК на пересечении ул. Крупской и Фурманова (в сущ.водопровод Ду100)
141	10.1	п. Фряново строительство объектов банно-оздоровительных учреждений	Предприятия банно-оздоровительных учреждений	2022	5,5	6,1	5,5	2011,2	ВЗУ-1, п.Фряново, мкр.1, ул.Первомайская	сущ ВК по адресу ул. Московская 5А, сущ. Водопровод Ду 100

Таблица 2.27 - Нагрузка перспективной застройки городского округа Щелково на расчетный срок с 2021 по 2038 г. в горячей воде, подключаемой к централизованным источникам теплоснабжения

№	№ в эл. модели	Местоположение и название объекта	Тип застройки (объект)	Прогнозное потребление горячей воды				Планируемая котельная
				Максимальный часовой расход воды, м3/ч	Максимальный за сутки расход воды, м3/сут.	Средний за сутки расход воды, м3/сут.	Годовой расход воды, м3/год	
1	1.1	г. Щелково, мкр. № 1	Жилая застройка с инфраструктурой	57,1	627,7	570,6	208270,8	котельная №1 Щелково-7
2	1.2	г. Щелково (ул.Кожинская)	Жилая застройка с инфраструктурой	53,6	589,1	535,5	195457,5	Котельная ул.Фряновское шоссе
3	1.3	г. Щелково, 50:14:0040102:9, 13, 14	Жилая застройка с инфраструктурой	56,3	619,1	562,8	205416,5	Котельная ул. Мальцево
4	1.4	г. Щелково, мкр. № 14	Жилая застройка с инфраструктурой	15,3	168,3	153,0	55845,0	Щелковская ГТ-ТЭЦ НВ ВР
5	1.5	г. Щелково, мкр. «Потапово 3а» (Финский)	Жилая застройка с инфраструктурой	19,2	211,3	192,1	70116,5	Котельная м-н Богородский
6	1.6	г. Щелково, мкр. «Пустовский»	Жилая застройка с инфраструктурой	33,0	362,8	329,8	120377,0	Котельная ул. Фабричная
7	1.10	п. Литвиново (многоэтажка)	Жилая застройка с инфраструктурой	23,8	261,6	237,8	86808,0	Котельная п.Литвиново
8	1.11	д. Трубино	Жилая застройка с инфраструктурой	8,5	93,5	85,0	31025,0	Котельная с. Трубино
9	1.16	пос. Монино, Новинское шоссе	Жилая застройка	0,1	2,2	2,0	744,6	Котельная Новинское шоссе
10	1.17	г. Щелково, ул. Гагарина. Общественные территории военного городка	Жилая застройка	0,1	2,2	2,0	744,6	Котельная ул. Институтская
11	1.18	г. Щелково, мкрн. Потапово -3А, ул. Фрунзе	Жилая застройка	3,3	60,8	55,3	20166,3	Котельная м-н Богородский
12	1.19	г. Щелково, 1-й Советский пер., поз.2	Жилая застройка	1,6	29,9	27,2	9928,0	Котельная ул. Фабричная
13	1.21	г. Щелково, мкр.14, между ул.Центральная, Иванова, Первомайская, поз.1	Жилая застройка	2,4	43,0	39,1	14271,5	Щелковская ГТ-ТЭЦ НВ ВР
14	1.22	г. Щелково, Фряновское шоссе, д. 52	Жилая застройка	4,8	87,0	79,1	28853,3	Котельная ул.Фряновское шоссе
15	1.30	р.п. Монино	Жилая застройка	2,1	38,8	35,3	12875,4	Котельная Новинское шоссе
16	1.31	р.п. Монино	Жилая застройка	1,7	30,6	27,8	10160,7	Котельная

№	№ в эл. модели	Местоположение и название объекта	Тип застройки (объект)	Прогнозное потребление горячей воды				Планируемая котельная
				Максимальный часовой расход воды, м3/ч	Максимальный за сутки расход воды, м3/сут.	Средний за сутки расход воды, м3/сут.	Годовой расход воды, м3/год	
								Новинское шоссе
17	1.32	р.п. Монино	Жилая застройка	2,2	39,5	35,9	13108,1	Котельная Новинское шоссе
18	1.33	г. Щелково, квартал "Пустовский"	Жилая застройка	8,2	149,6	136,0	49640,0	Котельная ул. Фабричная
19	1.35	г. Щелково, ул. Фрунзе	Жилая застройка	8,0	144,9	131,8	48088,8	Котельная ул. Сиреневая
20	1.36	мкр.14, между ул.Центральная, Иванова, Первомайская, поз.2-5	Жилая застройка	20,6	374,0	340,0	124100,0	Щелковская ГТ-ТЭЦ НВ ВР
21	1.38	мкр «Щёлково-7», вблизи ул.Неделина	Жилая застройка	2,1	37,4	34,0	12410,0	Котельная м-н Богородский
22	1.39	г. Щёлково, ул. Парковая	Жилая застройка	1,0	18,7	17,0	6205,0	Щелковская ГТ-ТЭЦ НВ ВР
23	1.40	г. Щелково, мкрн Бахчиванджи, ул. Беляева	Жилая застройка	2,5	46,0	41,8	15264,3	Производственно-отопительная котельная ФГБУ НИИЦПК им. Ю.А. Гагарина
24	1.41	г. Щелково, ул.Советская, д.60 и д.60 (2 часть)	Жилая застройка	3,7	66,4	60,4	22027,8	Щелковская ГТ-ТЭЦ НВ ВР
25	1.42	п.Литвиново, корп.1,стр.1-4	Жилая застройка	10,0	182,1	165,5	60421,2	Котельная п.Литвиново
26	1.43	п.Литвиново	Жилая застройка	2,0	35,8	32,5	11867,1	Котельная п.Литвиново
27	1.44	г. Щелково	Жилая застройка	2,1	37,6	34,2	12487,6	Котельная м-н Богородский
28	1.45	г. Щелково	Жилая застройка	2,0	36,9	33,6	12254,9	Котельная м-н Богородский
29	1.47	г. Щелково, территория кваптрала по Фряновскому ш. (пос. РТП)	Жилая застройка	3,0	54,2	49,2	17969,7	Котельная ул.Фряновское шоссе

2.3.3 Сведения о перспективных потерях при транспорте воды

2.3.3.1 Сведения о перспективных потерях при транспорте горячей воды по технологическим зонам ИЦВ с разбивкой по годам

По данным РСО в г.о. Щелково данные потерь горячей воды при ее транспортировке потребителю (годовых, среднесуточных, максимальных суточных) отсутствуют.

При дальнейших расчетах принимаем фактические потери горячей воды при ее транспортировке равными нулю.

2.3.3.2 Сведения о перспективных потерях при транспорте питьевой воды по технологическим зонам ИЦВ с разбивкой по годам

При определении перспективных потерь при транспорте питьевой воды в технологических зонах ИЦВ были приняты следующие допущения: проведение реконструкции водяных трубопроводов в технологических зонах с соблюдением объемов и темпов работ, предлагаемых при разработке схемы, не приведет к увеличению потерь в дальнейшем относительного базового периода.

Сведения о перспективных потерях при транспорте питьевой воды по технологическим зонам ИЦВ с разбивкой по годам представлены в таблице 2.28.

Таблица 2.28 – Значения перспективных потерь при транспорте питьевой воды по зонам ИЦВ, м^3 /год

№	Наименование населенного пункта	Технологическая зона №	№	Показатель	Значение по годам, м^3										
					2020	2021	2022	2023	2024	2025	2026	2027	2028	2029	2030-2038
1	г. Щелково	Технологическая зона №1а		ВЗУ № 3 ул. Центральная											
			1	Отпуск в сеть	2210901	2811713	3781328	3781328	3781328	3781328	3781328	3781328	3781328	3781328	3781328
			2	Утечка и неучтенный расход воды	178761	309288	415946	415946	415946	415946	415946	415946	415946	415946	415946
			3	Доля утечек от отпуска в сеть	8%	11%	11%	11%	11%	11%	11%	11%	11%	11%	11%
2	г. Щелково	Технологическая зона №1а		ВЗУ №1 п. Краснознаменский											
			1	Отпуск в сеть в г. Щелково			286301	316761	316761	641974	641974	642761	642761	727576	727576
			2	Утечка и неучтенный расход воды			31493	34844	34844	70617	70617	70704	70704	80033	80033
			3	Доля утечек от отпуска в сеть			11%	11%	11%	11%	11%	11%	11%	11%	11%
3	г. Щелково	Технологическая зона №1а		ВЗУ п. Краснознаменский											
			1	Отпуск в сеть	428589	591095	1559312	1623018	1623018	2303220	2303220	2304868	2304868	2345138	2345138
			2	Утечка и неучтенный расход воды	47145	65020	171524	178532	178532	253354	253354	253535	253535	257965	257965
			3	Доля утечек от отпуска в сеть	11%	11%	11%	11%	11%	11%	11%	11%	11%	11%	11%
4	г. Щелково	Технологическая зона №1б		ВЗУ №1 "Щелково-7" ул. Неделина											
			1	Отпуск в сеть											
			2	Утечка и неучтенный расход воды	-	-	-	-	-	-	-	-	-	-	-
			3	Доля утечек от отпуска в сеть	-	-	-	-	-	-	-	-	-	-	-
5	г. Щелково	Технологическая зона №1б		ВНС-6 (покупка от ГУП МО «КС МО» «ВСВ»)											
			1	Отпуск в сеть	1390435	1546377	405200	417304	1243116	2727412	2727412	2727412	2727412	2745753	2745753
			2	Утечка и неучтенный расход воды	278087	309275	81040	83461	248623	545482	545482	545482	545482	549151	549151
			3	Доля утечек от отпуска в сеть	20%	20%	20%	20%	20%	20%	20%	20%	20%	20%	20%
6	г. Щелково	Технологическая		ВЗУ № 4 ул. Заречная											

№	Наименование населенного пункта	Технологическая зона №	№	Показатель	Значение по годам, м^3										
					2020	2021	2022	2023	2024	2025	2026	2027	2028	2029	2030-2038
		зона №1в	1	Отпуск в сеть	905912	398736	4940380	4925871	4937271	5027233	5039397	5051071	5062835	6146706	6146706
			2	Утечка и неучтенный расход воды	190242	84153	1047880	1050027	1057720	1082377	1090421	1098412	1106475	1350070	1350070
			3	Доля утечек от отпуска в сеть	21%	21%	21%	21%	21%	22%	22%	22%	22%	22%	22%
7	г. Щелково	Технологическая зона №1в		ВЗУ № 5 ул. Плеханова											
			1	Отпуск в сеть	4330902	5413628	1004825	1017840	1017840	1144135	1144135	1144135	1144135	1164867	1164867
			2	Утечка и неучтенный расход воды	909489	1142546	213129	216969	218054	246335	247567	248805	250049	255853	255853
			3	Доля утечек от отпуска в сеть	21%	21%	21%	21%	21%	22%	22%	22%	22%	22%	22%
8	г. Щелково	Технологическая зона №1в		ВЗУ № 1 ул. Циолковского г. Щелково-3											
			1	Отпуск в сеть	1414615	1414615	1984686	2010393	2010393	2259843	2259843	2259843	2259843	2300793	2300793
			2	Утечка и неучтенный расход воды	297069	298555	420962	428547	430690	486550	488983	491428	493885	505349	505349
			3	Доля утечек от отпуска в сеть	21%	21%	21%	21%	21%	22%	22%	22%	22%	22%	22%
9	г. Щелково	Технологическая зона №2		ВЗУ в районе ОАО «Щелковское РТП»											
			1	Отпуск в сеть	204012	204284	204558	204833	205111	205391	205673	205958	206244	206533	206533
			2	Утечка и неучтенный расход воды	42843	43114	43388	43663	43941	44221	44503	44788	45074	45363	45363
			3	Доля утечек от отпуска в сеть	21%	21%	21%	21%	21%	22%	22%	22%	22%	22%	22%
10	г. Щелково	Технологическая зона №3		ВЗУ Радиоцентр № 5											
			1	Отпуск в сеть	22985	23016	23046	23077	23109	23140	23172	23204	23236	23269	23269
			2	Утечка и неучтенный расход воды	4827	4857	4888	4919	4951	4982	5014	5046	5078	5111	5111
			3	Доля утечек от отпуска в сеть	21%	21%	21%	21%	21%	22%	22%	22%	22%	22%	22%
11	д. Серково	Технологическая зона №4		ВЗУ д. Серково											
			1	Отпуск в сеть	26454	29233	29272	29312	29351	29391	29432	29472	29513	29555	29555
			2	Утечка и неучтенный расход воды	5555	6170	6209	6248	6288	6328	6368	6409	6450	6491	6491
			3	Доля утечек от отпуска в сеть	21%	21%	21%	21%	21%	22%	22%	22%	22%	22%	22%
12	г. Щелково	Технологическая		ВЗУ ООО "Теплосервис"											

№	Наименование населенного пункта	Технологическая зона №	№	Показатель	Значение по годам, м^3										
					2020	2021	2022	2023	2024	2025	2026	2027	2028	2029	2030-2038
		зона №5	1	Отпуск в сеть	91149	93095	97941	100437	100574	100711	100849	100989	101129	101271	101271
			2	Утечка и неучтенный расход воды	19141	19648	20774	21410	21546	21683	21822	21961	22102	22243	22243
			3	Доля утечек от отпуска в сеть	21%	21%	21%	21%	21%	22%	22%	22%	22%	22%	22%
13	дп. Загорянский и п. Краснознаменский	Технологическая зона №6		ВЗУ № 1 ул. Л. Толстого, г.п. Загорянский											
			1	Отпуск в сеть	377197	377197	377197	377197	377197	377197	377197	377197	377197	377197	377197
			2	Утечка и неучтенный расход воды	79316	79607	80005	80406	80808	81212	81618	82026	82436	82848	82848
			3	Доля утечек от отпуска в сеть	21%	21%	21%	21%	21%	22%	22%	22%	22%	22%	22%
14	дп. Загорянский и п. Краснознаменский	Технологическая зона №6		ВЗУ № 2 ул. Карла Маркса г.п. Загорянский											
			1	Отпуск в сеть											
			2	Утечка и неучтенный расход воды	-	-	-	-	-	-	-	-	-	-	-
			3	Доля утечек от отпуска в сеть	-	-	-	-	-	-	-	-	-	-	-
15	дп. Загорянский и п. Краснознаменский	Технологическая зона №6		ВЗУ ул. Соколовская											
			1	Отпуск в сеть	99187	175713	249313	276410	277413	278424	279442	280468	281503	282545	282545
			2	Утечка и неучтенный расход воды	20857	37084	52881	58921	59431	59945	60465	60991	61522	62059	62059
			3	Доля утечек от отпуска в сеть	21%	21%	21%	21%	21%	22%	22%	22%	22%	22%	22%
16	дп. Загорянский	Технологическая зона №7		ВЗУ ул. Розы Люксембург, г.п. Загорянский											
			1	Отпуск в сеть	316664	317086	317511	319302	319735	320172	320612	321055	321502	321952	321952
			2	Утечка и неучтенный расход воды	66500	66921	67346	68064	68497	68934	69374	69817	70264	70714	70714
			3	Доля утечек от отпуска в сеть	21%	21%	21%	21%	21%	22%	22%	22%	22%	22%	22%
17	д. Оболдино	Технологическая зона №8		ВЗУ д. Оболдино ул. Лесная											
			1	Отпуск в сеть	14846	14866	14886	14906	14927	14947	14968	14989	15010	27032	27032
			2	Утечка и неучтенный расход воды	3142	3162	3182	3203	3223	3244	3264	3285	3306	5984	5984
			3	Доля утечек от отпуска в сеть	21%	21%	21%	21%	22%	22%	22%	22%	22%	22%	22%

№	Наименование населенного пункта	Технологическая зона №	№	Показатель	Значение по годам, м^3										
					2020	2021	2022	2023	2024	2025	2026	2027	2028	2029	2030-2038
18	кп. Лосиный остров – 1, д.Оболдино, ул.Радужная, кп. Лосиный остров – 2, кп. Варежки-2	Технологическая зона №9		ВЗУ д. Оболдино											
			1	Отпуск в сеть	246041	231616	231838	232062	232287	232514	232742	232972	233204	233437	233437
			2	Утечка и неучтенный расход воды	51669	37244	37466	37690	37915	38142	38370	38600	38831	39065	39065
			3	Доля утечек от отпуска в сеть	21%	16%	16%	16%	16%	16%	16%	17%	17%	17%	17%
19	кп.Лосиный парк-1, кп. Лесной, кп. ВИП	Технологическая зона №10		ВЗУ Лосиный Парк-1											
			1	Отпуск в сеть	55860	55869	55878	55887	55897	55906	55915	55925	55934	55944	55944
			2	Утечка и неучтенный расход воды	1764	1773	1782	1791	1801	1810	1819	1829	1838	1848	1848
			3	Доля утечек от отпуска в сеть	3%	3%	3%	3%	3%	3%	3%	3%	3%	3%	3%
20	кп. Лосиный парк-2,ул., кп. Заповедный парк – 1, 2, кп. Загорянка парк, кп. Варежки-1	Технологическая зона №11		ВЗУ Лосиный Парк-2											
			1	Отпуск в сеть	59780	59789	59798	59807	59817	59826	59835	59845	59854	59864	59864
			2	Утечка и неучтенный расход воды	1764	1773	1782	1791	1801	1810	1819	1829	1838	1848	1848
			3	Доля утечек от отпуска в сеть	3%	3%	3%	3%	3%	3%	3%	3%	3%	3%	3%
21	р.п. Монино	Технологическая зона №12		ВЗУ №1 р.п. Монино											
			1	Отпуск в сеть	77742	292155	312948	313218	313490	317489	317768	318049	318332	322062	322062
			2	Утечка и неучтенный расход воды	11328	42785	46059	46329	46601	47432	47711	47992	48274	49084	49084
			3	Доля утечек от отпуска в сеть	15%	15%	15%	15%	15%	15%	15%	15%	15%	15%	15%
22	р.п. Монино	Технологическая зона №13		ВЗУ №2 р.п. Монино											
			1	Отпуск в сеть	2207573	2496058	2498558	2638521	2641196	2643890	2646602	2649334	2652085	2683209	2683209
			2	Утечка и неучтенный расход воды	366280	416216	418716	444383	447057	449751	452463	455195	457946	465637	465637
			3	Доля утечек от отпуска в сеть	17%	17%	17%	17%	17%	17%	17%	17%	17%	17%	17%
23	р.п. Монино	Технологическая зона №14		ВЗУ р.п. Монино (больничный комплекс)											
			1	Отпуск в сеть	15112	15113	15114	15115	15115	15116	15117	15118	15119	15120	15120
			2	Утечка и неучтенный расход воды	190	191	192	193	194	195	196	197	198	199	199
			3	Доля утечек от отпуска в сеть	1%	1%	1%	1%	1%	1%	1%	1%	1%	1%	1%

№	Наименование населенного пункта	Технологическая зона №	№	Показатель	Значение по годам, м^3										
					2020	2021	2022	2023	2024	2025	2026	2027	2028	2029	2030-2038
24	д. Долгое Лёдово	Технологическая зона №15		ВЗУ д. Долгое Ледово											
			1	Отпуск в сеть	5146	5153	5160	5167	5174	5181	5188	5195	5202	5210	5210
			2	Утечка и неучтенный расход воды	1081	1088	1094	1101	1108	1115	1123	1130	1137	1144	1144
			3	Доля утечек от отпуска в сеть	21%	21%	21%	21%	21%	22%	22%	22%	22%	22%	22%
25	д. Долгое Лёдово	Технологическая зона №16		ВЗУ д. Долгое Ледово на территории базы ИФЗ											
			1	Отпуск в сеть	45278	45338	45399	45460	45522	45584	45646	45710	45773	45837	45837
			2	Утечка и неучтенный расход воды	9508	9569	9629	9691	9752	9814	9877	9940	10004	10068	10068
			3	Доля утечек от отпуска в сеть	21%	21%	21%	21%	21%	22%	22%	22%	22%	22%	22%
26	д. Долгое Лёдово	Технологическая зона №17		ВЗУ д. Долгое Ледово на территории ГОУСПОМО «МОСК»											
			1	Отпуск в сеть	30884	30925	30966	31008	31050	31093	31135	31178	31222	31265	31265
			2	Утечка и неучтенный расход воды	6486	6527	6568	6610	6652	6694	6737	6780	6823	6867	6867
			3	Доля утечек от отпуска в сеть	21%	21%	21%	21%	21%	22%	22%	22%	22%	22%	22%
27	д. Медвежьи Озёра	Технологическая зона №18		ВЗУ ул. Юбилейная д. Медвежьи Озера											
			1	Отпуск в сеть	452267	474382	505273	505954	506641	507377	508074	508776	509484	514688	514688
			2	Утечка и неучтенный расход воды	94976	100118	107171	107852	108538	109240	109937	110639	111347	113047	113047
			3	Доля утечек от отпуска в сеть	21%	21%	21%	21%	21%	22%	22%	22%	22%	22%	22%
28	д. Шевелкино	Технологическая зона №19		ВЗУ д. Шевелкино											
			1	Отпуск в сеть											
			2	Утечка и неучтенный расход воды											
			3	Доля утечек от отпуска в сеть	-	-	-	-	-	-	-	-	-	-	-
29	п. Литвиново	Технологическая зона №20		ВЗУ п. Литвиново											
			1	Отпуск в сеть	230554	230861	606263	607080	607903	835202	836349	837506	838671	842652	842652
			2	Утечка и неучтенный расход воды	48416	48723	128592	129409	130232	179821	180969	182125	183290	185081	185081

№	Наименование населенного пункта	Технологическая зона №	№	Показатель	Значение по годам, м^3										
					2020	2021	2022	2023	2024	2025	2026	2027	2028	2029	2030-2038
			3	Доля утечек от отпуска в сеть	21%	21%	21%	21%	21%	22%	22%	22%	22%	22%	22%
30	д. Сукманиха	Технологическая зона №21		ВЗУ д. Сукманиха (больничный комплекс)											
			1	Отпуск в сеть	23006	23037	23068	23099	23130	23162	23194	23226	23258	23291	23291
			2	Утечка и неучтенный расход воды	4831	4862	4893	4924	4955	4987	5019	5051	5083	5116	5116
			3	Доля утечек от отпуска в сеть	21%	21%	21%	21%	21%	22%	22%	22%	22%	22%	22%
31	с. Трубино	Технологическая зона №22		ВЗУ с. Трубино											
			1	Отпуск в сеть	110963	111094	116442	116580	118481	233672	233955	234240	234527	237732	237732
			2	Утечка и неучтенный расход воды	21083	21213	22346	22484	22965	45519	45802	46087	46374	47243	47243
			3	Доля утечек от отпуска в сеть	19%	19%	19%	19%	19%	19%	20%	20%	20%	20%	20%
32	п. Клюквенный	Технологическая зона №23		ВЗУ п. Клюквенный											
			1	Отпуск в сеть	44990	45050	87560	155749	227628	227705	227766	227827	227888	227950	227950
			2	Утечка и неучтенный расход воды	9448	9508	13134	7787	11438	11499	11560	11621	11682	11744	11744
			3	Доля утечек от отпуска в сеть	21%	21%	15%	5%	5%	5%	5%	5%	5%	5%	5%
33	д. Огуднево	Технологическая зона №24		ВЗУ д. Огуднево											
			1	Отпуск в сеть	76587	76689	76792	76895	77000	77105	77211	77317	77425	77533	77533
			2	Утечка и неучтенный расход воды	16083	16185	16288	16391	16496	16601	16707	16814	16921	17030	17030
			3	Доля утечек от отпуска в сеть	21%	21%	21%	21%	21%	22%	22%	22%	22%	22%	22%
34	с. Петровское	Технологическая зона №25		ВЗУ Петровской фабрики											
			1	Отпуск в сеть	129884	130057	130231	130407	130584	130762	130942	131123	131305	132799	132799
			2	Утечка и неучтенный расход воды	27276	27449	27623	27798	27975	28153	28333	28514	28697	29168	29168
			3	Доля утечек от отпуска в сеть	21%	21%	21%	21%	21%	22%	22%	22%	22%	22%	22%
35	д. Гребнево	Технологическая зона №26		ВЗУ д. Гребнево											
			1	Отпуск в сеть	88489	88607	90146	90268	90390	90514	90638	90763	90890	91017	91017
			2	Утечка и неучтенный расход воды	18583	18700	19121	19242	19364	19488	19612	19738	19864	19991	19991
			3	Доля утечек от отпуска в	21%	21%	21%	21%	21%	22%	22%	22%	22%	22%	22%

№	Наименование населенного пункта	Технологическая зона №	№	Показатель	Значение по годам, м^3										
					2020	2021	2022	2023	2024	2025	2026	2027	2028	2029	2030-2038
				сеть											
36	д. Новая Слобода	Технологическая зона №27		ВЗУ д. Новая Слобода											
			1	Отпуск в сеть	928	929	931	932	933	934	936	937	938	940	940
			2	Утечка и неучтенный расход воды	195	196	197	199	200	201	202	204	205	206	206
			3	Доля утечек от отпуска в сеть	21%	21%	21%	21%	21%	22%	22%	22%	22%	22%	22%
37	д. Старая Слобода	Технологическая зона №28		ВЗУ д. Старая Слобода											
			1	Отпуск в сеть	13564	13591	13618	13978	14007	14035	14064	14093	14122	14152	14152
			2	Утечка и неучтенный расход воды	3840	3866	3894	4017	4045	4073	4102	4131	4160	4190	4190
			3	Доля утечек от отпуска в сеть	28%	28%	29%	29%	29%	29%	29%	29%	29%	30%	30%
38	д. Булаково	Технологическая зона №29		ВЗУ д. Булаково											
			1	Отпуск в сеть	11445	11528	11612	11698	11786	11876	11967	12061	12156	12253	12253
			2	Утечка и неучтенный расход воды	6748	6831	6915	7001	7089	7179	7270	7363	7459	7556	7556
			3	Доля утечек от отпуска в сеть	59%	59%	60%	60%	60%	60%	61%	61%	61%	62%	62%
39	д. Ерёмино	Технологическая зона №30		ВЗУ д. Еремино											
			1	Отпуск в сеть	65310	65777	66253	66739	67234	67739	68255	68781	69318	69866	69866
			2	Утечка и неучтенный расход воды	38325	38792	39269	39754	40249	40755	41270	41796	42333	42881	42881
			3	Доля утечек от отпуска в сеть	59%	59%	59%	60%	60%	60%	60%	61%	61%	61%	61%
40	д. Костыши	Технологическая зона №31		ВЗУ д. Костыши											
			1	Отпуск в сеть	3110	3132	3155	3178	3202	3226	3251	3276	3302	3328	3328
			2	Утечка и неучтенный расход воды	1830	1852	1875	1898	1922	1946	1971	1996	2022	2048	2048
			3	Доля утечек от отпуска в сеть	59%	59%	59%	60%	60%	60%	61%	61%	61%	62%	62%
41	с. Рязанцы	Технологическая зона №32		ВЗУ с. Рязанцы											
			1	Отпуск в сеть	7870	7927	7985	8044	8105	8166	8229	8293	8359	8426	8426
			2	Утечка и неучтенный расход воды	4640	4697	4755	4814	4875	4936	4999	5063	5129	5196	5196
			3	Доля утечек от отпуска в сеть	59%	59%	60%	60%	60%	60%	61%	61%	61%	62%	62%

№	Наименование населенного пункта	Технологическая зона №	№	Показатель	Значение по годам, м^3										
					2020	2021	2022	2023	2024	2025	2026	2027	2028	2029	2030-2038
42	д. Старопареево	Технологическая зона №33		ВЗУ д. Старопареево											
			1	Отпуск в сеть	16822	16944	17068	17194	17323	17455	17590	17727	17867	18010	18010
			2	Утечка и неучтенный расход воды	9918	10040	10164	10290	10419	10551	10686	10823	10963	11106	11106
			3	Доля утечек от отпуска в сеть	59%	59%	60%	60%	60%	60%	61%	61%	61%	62%	62%
43	рп. Фряново	Технологическая зона №34		ВЗУ-1, п.Фряново, мкр.1, ул.Первомайская											
			1	Отпуск в сеть	220274	257510	264992	265098	265205	268401	268510	268620	268730	268841	268841
			2	Утечка и неучтенный расход воды	16165	18992	19642	19748	19855	20194	20304	20414	20524	20635	20635
			3	Доля утечек от отпуска в сеть	7%	7%	7%	7%	7%	8%	8%	8%	8%	8%	8%
44	рп. Фряново	Технологическая зона №35		ВЗУ-2, п.Фряново, ул.Парковая											
			1	Отпуск в сеть	150800	151370	151948	152533	153125	153725	154333	154948	155572	156204	156204
			2	Утечка и неучтенный расход воды	64800	65370	65948	66533	67125	67725	68333	68948	69572	70204	70204
			3	Доля утечек от отпуска в сеть	43%	43%	43%	44%	44%	44%	44%	44%	45%	45%	45%
45	рп. Фряново	Технологическая зона №36		ВЗУ-3, п.Фряново, мкр.2, ул.Молодежная											
			1	Отпуск в сеть	721742	722413	723090	723770	724456	725146	725841	726541	727245	727955	727955
			2	Утечка и неучтенный расход воды	113141	113812	114489	115169	115855	116545	117240	117940	118644	119354	119354
			3	Доля утечек от отпуска в сеть	16%	16%	16%	16%	16%	16%	16%	16%	16%	16%	16%
46	д. Хлепетово	Технологическая зона №37		ВЗУ д. Хлепетово											
			1	Отпуск в сеть	7270	7323	7376	7431	7487	7544	7602	7661	7722	7783	7783
			2	Утечка и неучтенный расход воды	4286	4339	4392	4447	4503	4560	4618	4677	4738	4800	4800
			3	Доля утечек от отпуска в сеть	59%	59%	60%	60%	60%	60%	61%	61%	61%	62%	62%
47	д. Большие Жеребцы мкр. Восточный	Технологическая зона №38		ВЗУ д. Большие Жеребцы мкр. Восточный											
			1	Отпуск в сеть	91779	91779	91784	91789	91793	91798	91803	91808	91812	661230	661230
			2	Утечка и неучтенный расход воды	918	918	922	927	932	936	941	946	951	6881	6881

№	Наименование населенного пункта	Технологическая зона №	№	Показатель	Значение по годам, м^3										
					2020	2021	2022	2023	2024	2025	2026	2027	2028	2029	2030-2038
			3	Доля утечек от отпуска в сеть	1%	1%	1%	1%	1%	1%	1%	1%	1%	1%	1%
48	д. Богослово	Технологическая зона №39		ВЗУ д. Богослово											
			1	Отпуск в сеть	61755	61837	61920	63089	63174	63260	63347	63435	63523	63612	63612
			2	Утечка и неучтенный расход воды	12968	13051	13133	13448	13534	13620	13707	13795	13883	13972	13972
			3	Доля утечек от отпуска в сеть	21%	21%	21%	21%	21%	22%	22%	22%	22%	22%	22%
49	д. Серково жк. "Варежки 3"	Технологическая зона №40		ВЗУ д. Серково жк. "Варежки 3"											
			1	Отпуск в сеть			60833	121667	183510	183515	183520	183525	183530	183536	183536
			2	Утечка и неучтенный расход воды			0	0	1010	1015	1020	1025	1030	1036	1036
			3	Доля утечек от отпуска в сеть			0%	0%	1%	1%	1%	1%	1%	1%	1%
50	д. Аксёново	Технологическая зона №41		ВЗУ д. Аксёново											
			1	Отпуск в сеть											11753
			2	Утечка и неучтенный расход воды											0,0
			3	Доля утечек от отпуска в сеть											0%
51	д. Аксиньино	Технологическая зона №42		ВЗУ д. Аксиньино											
			1	Отпуск в сеть										8833	8833
			2	Утечка и неучтенный расход воды											0,0
			3	Доля утечек от отпуска в сеть											0%
52	д. Алмазово	Технологическая зона №43		ВЗУ д. Алмазово											
			1	Отпуск в сеть											6497
			2	Утечка и неучтенный расход воды											0,0
			3	Доля утечек от отпуска в сеть											0%
53	д. Афанасово	Технологическая зона №44		ВЗУ д. Афанасово											
			1	Отпуск в сеть											949
			2	Утечка и неучтенный расход воды											0,0
			3	Доля утечек от отпуска в											0%

№	Наименование населенного пункта	Технологическая зона №	№	Показатель	Значение по годам, м^3										
					2020	2021	2022	2023	2024	2025	2026	2027	2028	2029	2030-2038
				сеть											
54	д. Байбаки	Технологическая зона №45		ВЗУ д. Байбаки											
			1	Отпуск в сеть											5256
			2	Утечка и неучтенный расход воды											0,0
			3	Доля утечек от отпуска в сеть											0%
55	д. Бартеньки	Технологическая зона №46		ВЗУ д. Бартеньки											
			1	Отпуск в сеть											438
			2	Утечка и неучтенный расход воды											0,0
			3	Доля утечек от отпуска в сеть											0%
56	д. Бобры	Технологическая зона №47		ВЗУ д. Бобры											
			1	Отпуск в сеть											73
			2	Утечка и неучтенный расход воды											0,0
			3	Доля утечек от отпуска в сеть											0%
57	д. Большие Жеребцы мкр. Восточный	Технологическая зона №48		ВЗУ д. Большие Жеребцы мкр. Восточный -1											
			1	Отпуск в сеть											3650
			2	Утечка и неучтенный расход воды											0,0
			3	Доля утечек от отпуска в сеть											0%
58	д. Большие Петрищи	Технологическая зона №49		ВЗУ д. Большие Петрищи											
			1	Отпуск в сеть						2884	2884	2884	2884	2884	2884
			2	Утечка и неучтенный расход воды						0,0	0,0	0,0	0,0	0,0	0,0
			3	Доля утечек от отпуска в сеть						0%	0%	0%	0%	0%	0%
59	д. Борисовка	Технологическая зона №50		ВЗУ д. Борисовка											
			1	Отпуск в сеть											730
			2	Утечка и неучтенный расход воды											0,0
			3	Доля утечек от отпуска в сеть											0%

№	Наименование населенного пункта	Технологическая зона №	№	Показатель	Значение по годам, м^3										
					2020	2021	2022	2023	2024	2025	2026	2027	2028	2029	2030-2038
60	д. Васильевское	Технологическая зона №51		ВЗУ д. Васильевское											
			1	Отпуск в сеть											4453
			2	Утечка и неучтенный расход воды											0,0
			3	Доля утечек от отпуска в сеть											0%
61	д. Воря-Богородское	Технологическая зона №52		ВЗУ д. Воря-Богородское											
			1	Отпуск в сеть											8833
			2	Утечка и неучтенный расход воды											0,0
			3	Доля утечек от отпуска в сеть											0%
62	д. Вторая Алексеевка	Технологическая зона №53		ВЗУ д. Вторая Алексеевка											
			1	Отпуск в сеть											1387
			2	Утечка и неучтенный расход воды											0,0
			3	Доля утечек от отпуска в сеть											0%
63	д. Глазуны	Технологическая зона №54		ВЗУ д. Глазуны											
			1	Отпуск в сеть											1241
			2	Утечка и неучтенный расход воды											0,0
			3	Доля утечек от отпуска в сеть											0%
64	д. Головино	Технологическая зона №55		ВЗУ д. Головино											
			1	Отпуск в сеть						17666	17666	17666	17666	17666	17666
			2	Утечка и неучтенный расход воды						0,0	0,0	0,0	0,0	0,0	0,0
			3	Доля утечек от отпуска в сеть						0%	0%	0%	0%	0%	0%
65	д. Горбуны	Технологическая зона №56		ВЗУ д. Горбуны											
			1	Отпуск в сеть											3577
			2	Утечка и неучтенный расход воды											0,0
			3	Доля утечек от отпуска в сеть											0%
66	д. Дуброво	Технологическая		ВЗУ д. Дуброво											

№	Наименование населенного пункта	Технологическая зона №	№	Показатель	Значение по годам, м^3										
					2020	2021	2022	2023	2024	2025	2026	2027	2028	2029	2030-2038
		зона №57	1	Отпуск в сеть											2701
			2	Утечка и неучтенный расход воды											0,0
			3	Доля утечек от отпуска в сеть											0%
67	с. Душоново	Технологическая зона №58		ВЗУ с. Душоново											
			1	Отпуск в сеть										17301	17301
			2	Утечка и неучтенный расход воды											0,0
			3	Доля утечек от отпуска в сеть											0%
68	д. Ескино	Технологическая зона №59		ВЗУ д. Ескино											
			1	Отпуск в сеть											2847
			2	Утечка и неучтенный расход воды											0,0
			3	Доля утечек от отпуска в сеть											0%
69	д. Здехово	Технологическая зона №60		ВЗУ д. Здехово											
			1	Отпуск в сеть											4526
			2	Утечка и неучтенный расход воды											0,0
			3	Доля утечек от отпуска в сеть											0%
70	д. Каблуково	Технологическая зона №61		ВЗУ д. Каблуково											
			1	Отпуск в сеть											9855
			2	Утечка и неучтенный расход воды											0,0
			3	Доля утечек от отпуска в сеть											0%
71	д. Камшиловка	Технологическая зона №62		ВЗУ д. Камшиловка											
			1	Отпуск в сеть											365
			2	Утечка и неучтенный расход воды											0,0
			3	Доля утечек от отпуска в сеть											0%
72	д. Кишкино	Технологическая зона №63		ВЗУ д. Кишкино											
			1	Отпуск в сеть											803
			2	Утечка и неучтенный											0,0

№	Наименование населенного пункта	Технологическая зона №	№	Показатель	Значение по годам, м^3										
					2020	2021	2022	2023	2024	2025	2026	2027	2028	2029	2030-2038
				расход воды											
			3	Доля утечек от отпуска в сеть											0%
73	д. Козино	Технологическая зона №64		ВЗУ д. Козино											
			1	Отпуск в сеть											1022
			2	Утечка и неучтенный расход воды											0,0
			3	Доля утечек от отпуска в сеть											0%
74	д. Коняево	Технологическая зона №65		ВЗУ д. Коняево											
			1	Отпуск в сеть											219
			2	Утечка и неучтенный расход воды											0,0
			3	Доля утечек от отпуска в сеть											0%
75	д. Корякино	Технологическая зона №66		ВЗУ д. Корякино											
			1	Отпуск в сеть											1898
			2	Утечка и неучтенный расход воды											0,0
			3	Доля утечек от отпуска в сеть											0%
76	д. Костюнино	Технологическая зона №67		ВЗУ д. Костюнино											
			1	Отпуск в сеть											511
			2	Утечка и неучтенный расход воды											0,0
			3	Доля утечек от отпуска в сеть											0%
77	д. Лёдово	Технологическая зона №68		ВЗУ д. Лёдово											
			1	Отпуск в сеть											5621
			2	Утечка и неучтенный расход воды											0,0
			3	Доля утечек от отпуска в сеть											0%
78	п. Лесные Поляны	Технологическая зона №69		ВЗУ п. Лесные Поляны											
			1	Отпуск в сеть											16498
			2	Утечка и неучтенный расход воды											0,0
			3	Доля утечек от отпуска в											0%

№	Наименование населенного пункта	Технологическая зона №	№	Показатель	Значение по годам, м^3										
					2020	2021	2022	2023	2024	2025	2026	2027	2028	2029	2030-2038
				сеть											
79	д. Маврино	Технологическая зона №70		ВЗУ д. Маврино											
			1	Отпуск в сеть											1095
			2	Утечка и неучтенный расход воды											0,0
			3	Доля утечек от отпуска в сеть											0%
80	д. Малые Жеребцы	Технологическая зона №71		ВЗУ д. Малые Жеребцы											
			1	Отпуск в сеть											1752
			2	Утечка и неучтенный расход воды											0,0
			3	Доля утечек от отпуска в сеть											0%
81	д. Малые Петрищи	Технологическая зона №72		ВЗУ д. Малые Петрищи											
			1	Отпуск в сеть										6643	6643
			2	Утечка и неучтенный расход воды											0,0
			3	Доля утечек от отпуска в сеть											0%
82	д. Машино	Технологическая зона №73		ВЗУ д. Машино											
			1	Отпуск в сеть											292
			2	Утечка и неучтенный расход воды											0,0
			3	Доля утечек от отпуска в сеть											0%
83	д. Мишнево	Технологическая зона №74		ВЗУ д. Мишнево											
			1	Отпуск в сеть				15841	15841	15841	15841	15841	15841	15841	15841
			2	Утечка и неучтенный расход воды				0,0	0,0	0,0	0,0	0,0	0,0	0,0	0,0
			3	Доля утечек от отпуска в сеть				0%	0%	0%	0%	0%	0%	0%	0%
84	д. Могутово	Технологическая зона №75		ВЗУ д. Могутово											
			1	Отпуск в сеть											730
			2	Утечка и неучтенный расход воды											0,0
			3	Доля утечек от отпуска в сеть											0%

№	Наименование населенного пункта	Технологическая зона №	№	Показатель	Значение по годам, м^3										
					2020	2021	2022	2023	2024	2025	2026	2027	2028	2029	2030-2038
85	д. Моносеево	Технологическая зона №76		ВЗУ д. Моносеево											
			1	Отпуск в сеть											2993
			2	Утечка и неучтенный расход воды											0,0
			3	Доля утечек от отпуска в сеть											0%
86	д. Мосальское	Технологическая зона №77		ВЗУ д. Мосальское											
			1	Отпуск в сеть											876
			2	Утечка и неучтенный расход воды											0,0
			3	Доля утечек от отпуска в сеть											0%
87	д. Набережная	Технологическая зона №78		ВЗУ д. Набережная											
			1	Отпуск в сеть											22922
			2	Утечка и неучтенный расход воды											0,0
			3	Доля утечек от отпуска в сеть											0%
88	д. Назимиха	Технологическая зона №79		ВЗУ д. Назимиха											
			1	Отпуск в сеть											9271
			2	Утечка и неучтенный расход воды											0,0
			3	Доля утечек от отпуска в сеть											0%
89	д. Никифорово	Технологическая зона №80		ВЗУ д. Никифорово											
			1	Отпуск в сеть											10001
			2	Утечка и неучтенный расход воды											0,0
			3	Доля утечек от отпуска в сеть											0%
90	д. Ново	Технологическая зона №81		ВЗУ д. Ново											
			1	Отпуск в сеть											19491
			2	Утечка и неучтенный расход воды											0,0
			3	Доля утечек от отпуска в сеть											0%
91	д.	Технологическая		ВЗУ д. Новопареево											

№	Наименование населенного пункта	Технологическая зона №	№	Показатель	Значение по годам, м^3										
					2020	2021	2022	2023	2024	2025	2026	2027	2028	2029	2030-2038
	Новопареево	зона №82	1	Отпуск в сеть						15622	15622	15622	15622	15622	15622
			2	Утечка и неучтенный расход воды						0,0	0,0	0,0	0,0	0,0	0,0
			3	Доля утечек от отпуска в сеть						0%	0%	0%	0%	0%	0%
92	д. Новофрязино	Технологическая зона №83		ВЗУ д. Новофрязино											
			1	Отпуск в сеть											20440
			2	Утечка и неучтенный расход воды											0,0
			3	Доля утечек от отпуска в сеть											0%
93	п. Образцово	Технологическая зона №84		ВЗУ п. Образцово											
			1	Отпуск в сеть											6424
			2	Утечка и неучтенный расход воды											0,0
			3	Доля утечек от отпуска в сеть											0%
94	д. Орлово	Технологическая зона №85		ВЗУ д. Орлово											
			1	Отпуск в сеть											4380
			2	Утечка и неучтенный расход воды											0,0
			3	Доля утечек от отпуска в сеть											0%
95	д. Первая Алексеевка	Технологическая зона №86		ВЗУ д. Первая Алексеевка											
			1	Отпуск в сеть											4015
			2	Утечка и неучтенный расход воды											0,0
			3	Доля утечек от отпуска в сеть											0%
96	п. п. Огудневского лесничества	Технологическая зона №87		ВЗУ п. п. Огудневского лесничества											
			1	Отпуск в сеть											1971
			2	Утечка и неучтенный расход воды											0,0
			3	Доля утечек от отпуска в сеть											0%
97	д. Протасово	Технологическая зона №88		ВЗУ д. Протасово											
			1	Отпуск в сеть											13870

№	Наименование населенного пункта	Технологическая зона №	№	Показатель	Значение по годам, м^3										
					2020	2021	2022	2023	2024	2025	2026	2027	2028	2029	2030-2038
			2	Утечка и неучтенный расход воды											0,0
			3	Доля утечек от отпуска в сеть											0%
98	д. Сабурово	Технологическая зона №89		ВЗУ д. Сабурово											
			1	Отпуск в сеть											4307
			2	Утечка и неучтенный расход воды											0,0
			3	Доля утечек от отпуска в сеть											0%
99	д. Соколово	Технологическая зона №90		ВЗУ д. Соколово											
			1	Отпуск в сеть											22411
			2	Утечка и неучтенный расход воды											0,0
			3	Доля утечек от отпуска в сеть											0%
100	д. Степаньково	Технологическая зона №91		ВЗУ д. Степаньково											
			1	Отпуск в сеть											219
			2	Утечка и неучтенный расход воды											0,0
			3	Доля утечек от отпуска в сеть											0%
101	д. Супонево	Технологическая зона №92		ВЗУ д. Супонево											
			1	Отпуск в сеть											10658
			2	Утечка и неучтенный расход воды											0,0
			3	Доля утечек от отпуска в сеть											0%
102	д. Сутоки	Технологическая зона №93		ВЗУ д. Сутоки											
			1	Отпуск в сеть											4088
			2	Утечка и неучтенный расход воды											0,0
			3	Доля утечек от отпуска в сеть											0%
103	с. Петровское	Технологическая зона №94		новое ВЗУ Петровское											
			1	Отпуск в сеть											111777
			2	Утечка и неучтенный расход воды											1118

№	Наименование населенного пункта	Технологическая зона №	№	Показатель	Значение по годам, м^3										
					2020	2021	2022	2023	2024	2025	2026	2027	2028	2029	2030-2038
			3	Доля утечек от отпуска в сеть											1%
		ИТОГО		ИТОГО											
			1	Отпуск в сеть	17193133	19289166	21699651	22150733	23132453	26482218	26504708	26529234	26551506	28508603	28878289
			1.2	Покупка воды от сторонних источников	1391176	1546377	405200	417304	1243116	2727412	2727412	2727412	2727412	2745753	2745753
			2	Утечка и неучтенный расход воды	3117047	3527621	3819283	3878993	4069583	4667590	4689624	4711983	4734255	5039651	5040769
				Доля утечек от отпуска в сеть	18,10%	18,29%	17,60%	17,51%	17,59%	17,63%	17,69%	17,76%	17,83%	17,68%	17,46%

2.3.3.3 Сведения о перспективных потерях при транспорте технической воды по технологическим зонам ИЦВ с разбивкой по годам

В г.о. Щелково производство и транспорт технической воды не осуществляется.

2.3.4 Перспективный структурный баланс отпуска в сеть и реализации воды по видам потребления (население, промышленность, прочие, полив, пожаротушение, потери при транспорте) в зонах действия ИЦВ

2.3.4.1 Перспективный структурный баланс отпуска в сеть и реализации горячей воды в городском округе (годовой, среднесуточный, максимальный суточный, в час максимального потребления) с разбивкой по годам

Прирост присоединенной нагрузки ГВС в части централизованного горячего водоснабжения за счет перспективных потребителей происходит только в зоне действия котельных:

- котельная №1 Щелково-7
- котельная ул.Фряновское шоссе
- котельная ул. Мальцево
- Щелковская ГТ-ТЭЦ НВ ВР
- котельная м-н Богородский
- котельная ул. Фабричная
- котельная п.Литвиново
- котельная с. Трубино
- котельная №1 (ГВС) г.п. Монино
- котельная Новинское шоссе
- котельная ул. Институтская
- котельная ул. Сиреневая
- производственно-отопительная котельная ФГБУ НИИЦПК им. Ю.А. Гагарина
- котельная пос. Клюквенный
- котельная №1 п. Фряново, Первомайская

В соответствии со схемой теплоснабжения г.о. Щелковостроительство новых источников теплоснабжения с возможностью обеспечения потребителей централизованным горячим водоснабжением - не предусмотрено.

Перспективный структурный баланс отпуска в сеть и реализации горячей воды (централизованно) в г.о. Щелково (годовой, среднесуточный, максимальный суточный, в час максимального потребления) с разбивкой по годам представлен в таблицах 2.29– 2.31.

Таблица 2.29 - Перспективный структурный баланс отпуска в сеть и реализации горячей воды в г.о. Щелково (годовой, среднесуточный, максимальный суточный, в час максимального потребления) в период 2020-2023 гг.

№ п/п	ИЦВ горячей воды	Потребители	Потребление															
			2020 г.				2021 г.				2022 г.				2023 г.			
			максимально-суточное, м3/сут	максимально-часовое, м3/ч	максимально-суточное, м3/сут	максимально-часовое, м3/ч	максимально-суточное, м3/сут	максимально-часовое, м3/ч	максимально-суточное, м3/сут	максимально-часовое, м3/ч	максимально-суточное, м3/сут	максимально-часовое, м3/ч	годовое, тыс.м3	среднесуточное, м3/сут	максимально-суточное, м3/сут	максимально-часовое, м3/ч	годовое, тыс.м3	среднесуточное, м3/сут
1	Технологическая зона №1 - Котельная м-н Богородский, Котельная №1 Щелково-7	**Производительность ИЦВ**	**5621,4**	**234,2**	**6240,0**	**260,0**	**6240,0**	**260,0**	**6240,0**	**260,0**	**6240,0**	**260,0**	**2051,8**	**5621,4**	**6240,0***	**260,0***	**2277,6***	**6240,0***
		Отпуск в сеть	3986,22	219,24	4566,57	251,16	4566,57	251,16	4566,57	251,16	4566,57	251,16	1322,70	3623,84	4562,99	250,96	1514,08	4148,18
		Потери в сетях	0,00	0,00	0,00	0,00	0,00	0,00	0,00	0,00	0,00	0,00	0,00	0,00	0,00	0,00	0,00	0,00
		Реализация	3986,22	219,24	4566,57	251,16	4566,57	251,16	4566,57	251,16	4566,57	251,16	1322,70	3623,84	4562,99	250,96	1514,08	4148,18
		население	3152,52	173,39	3729,29	205,11	3729,29	205,11	3729,29	205,11	3729,29	205,11	1046,06	2865,93	3729,29	205,11	1237,45	3390,26
		бюджет	607,45	33,41	611,03	33,61	611,03	33,61	611,03	33,61	611,03	33,61	201,56	552,22	607,45	33,41	201,56	552,22
		прочие	226,26	12,44	226,26	12,44	226,26	12,44	226,26	12,44	226,26	12,44	75,08	205,69	226,26	12,44	75,08	205,69
		Резерв/дефицит	1635,15	14,98	1673,43	8,84	1673,43	8,84	1673,43	8,84	1673,43	8,84	729,10	1997,53	1677,01	9,04	763,52	2091,82
		Доля резерва мощности, %	29,1	6,4	26,8	3,4	26,8	3,4	26,8	3,4	26,8	3,4	35,5	35,5	26,9	3,5	33,5	33,5
2	Технологическая зона №2 - Котельная ул. Металлоконструкций	**Производительность ИЦВ**	**50,2**	**2,1**	**50,2**	**2,1**	**50,2**	**2,1**	**50,2**	**2,1**	**50,2**	**2,1**	**18,3**	**50,2**	**50,2**	**2,1**	**18,3**	**50,2**
		Отпуск в сеть	12,53	0,69	12,53	0,69	12,53	0,69	12,53	0,69	12,53	0,69	4,16	11,39	12,53	0,69	4,16	11,39
		Потери в сетях	0,00	0,00	0,00	0,00	0,00	0,00	0,00	0,00	0,00	0,00	0,00	0,00	0,00	0,00	0,00	0,00
		Реализация	12,53	0,69	12,53	0,69	12,53	0,69	12,53	0,69	12,53	0,69	4,16	11,39	12,53	0,69	4,16	11,39
		население	10,02	0,55	10,02	0,55	10,02	0,55	10,02	0,55	10,02	0,55	3,33	9,11	10,02	0,55	3,33	9,11
		бюджет	1,63	0,09	1,63	0,09	1,63	0,09	1,63	0,09	1,63	0,09	0,54	1,48	1,63	0,09	0,54	1,48
		прочие	0,88	0,05	0,88	0,05	0,88	0,05	0,88	0,05	0,88	0,05	0,29	0,80	0,88	0,05	0,29	0,80
		Резерв/дефицит	37,63	1,40	37,63	1,40	37,63	1,40	37,63	1,40	37,63	1,40	14,15	38,77	37,63	1,40	14,15	38,77
		Доля резерва мощности, %	75,0	67,0	75,0	67,0	75,0	67,0	75,0	67,0	75,0	67,0	77,3	77,3	75,0	67,0	77,3	77,3
3	Технологическая зона №3 - Котельная ул. Московская	**Производительность ИЦВ**	**3156,6**	**131,5**	**3156,6**	**131,5**	**3156,6**	**131,5**	**3156,6**	**131,5**	**3156,6**	**131,5**	**1152,2**	**3156,6**	**3156,6**	**131,5**	**1152,2**	**3156,6**
		Отпуск в сеть	247,00	13,58	247,00	13,58	247,00	13,58	247,00	13,58	247,00	13,58	81,96	224,54	247,00	13,58	81,96	224,54
		Потери в сетях	0,00	0,00	0,00	0,00	0,00	0,00	0,00	0,00	0,00	0,00	0,00	0,00	0,00	0,00	0,00	0,00
		Реализация	247,00	13,58	247,00	13,58	247,00	13,58	247,00	13,58	247,00	13,58	81,96	224,54	247,00	13,58	81,96	224,54
		население	197,60	10,87	197,60	10,87	197,60	10,87	197,60	10,87	197,60	10,87	65,57	179,63	197,60	10,87	65,57	179,63
		бюджет	32,11	1,77	32,11	1,77	32,11	1,77	32,11	1,77	32,11	1,77	10,65	29,19	32,11	1,77	10,65	29,19
		прочие	17,29	0,95	17,29	0,95	17,29	0,95	17,29	0,95	17,29	0,95	5,74	15,72	17,29	0,95	5,74	15,72
		Резерв/дефицит	2909,61	117,94	2909,61	117,94	2909,61	117,94	2909,61	117,94	2909,61	117,94	1070,20	2932,07	2909,61	117,94	1070,20	2932,07
		Доля резерва мощности, %	92,2	89,7	92,2	89,7	92,2	89,7	92,2	89,7	92,2	89,7	92,9	92,9	92,2	89,7	92,9	92,9
4	Технологическая зона №4 - Котельная ул. Краснознаменская, д. 24а	**Производительность ИЦВ**	**192,0**	**8,0**	**192,0**	**8,0**	**192,0**	**8,0**	**192,0**	**8,0**	**192,0**	**8,0**	**70,1**	**192,0**	**192,0**	**8,0**	**70,1**	**192,0**
		Отпуск в сеть	125,29	6,89	125,29	6,89	125,29	6,89	125,29	6,89	125,29	6,89	41,57	113,90	125,29	6,89	41,57	113,90
		Потери в сетях	0,00	0,00	0,00	0,00	0,00	0,00	0,00	0,00	0,00	0,00	0,00	0,00	0,00	0,00	0,00	0,00
		Реализация	125,29	6,89	125,29	6,89	125,29	6,89	125,29	6,89	125,29	6,89	41,57	113,90	125,29	6,89	41,57	113,90
		население	100,23	5,51	100,23	5,51	100,23	5,51	100,23	5,51	100,23	5,51	33,26	91,12	100,23	5,51	33,26	91,12
		бюджет	16,29	0,90	16,29	0,90	16,29	0,90	16,29	0,90	16,29	0,90	5,40	14,81	16,29	0,90	5,40	14,81
		прочие	8,77	0,48	8,77	0,48	8,77	0,48	8,77	0,48	8,77	0,48	2,91	7,97	8,77	0,48	2,91	7,97
		Резерв/дефицит	66,71	1,11	66,71	1,11	66,71	1,11	66,71	1,11	66,71	1,11	28,51	78,10	66,71	1,11	28,51	78,10
		Доля резерва мощности, %	34,7	13,9	34,7	13,9	34,7	13,9	34,7	13,9	34,7	13,9	40,7	40,7	34,7	13,9	40,7	40,7
5	Технологическая зона №5 - Котельная ул. Фряновское шоссе	**Производительность ИЦВ**	**398,6**	**16,6**	**398,6**	**16,6**	**398,6**	**16,6**	**398,6**	**16,6**	**398,6**	**16,6**	**145,5**	**398,6**	**398,6**	**16,6**	**145,5**	**398,6**
		Отпуск в сеть	87,25	4,80	87,25	4,80	87,25	4,80	87,25	4,80	87,25	4,80	28,95	79,32	87,25	4,80	28,95	79,32
		Потери в сетях	0,00	0,00	0,00	0,00	0,00	0,00	0,00	0,00	0,00	0,00	0,00	0,00	0,00	0,00	0,00	0,00
		Реализация	87,25	4,80	87,25	4,80	87,25	4,80	87,25	4,80	87,25	4,80	28,95	79,32	87,25	4,80	28,95	79,32
		население	69,98	3,85	69,98	3,85	69,98	3,85	69,98	3,85	69,98	3,85	23,22	63,62	69,98	3,85	23,22	63,62
		бюджет	11,23	0,62	11,23	0,62	11,23	0,62	11,23	0,62	11,23	0,62	3,73	10,21	11,23	0,62	3,73	10,21

№ п/п	ИЦВ горячей воды	Потребители	Потребление															
			2020 г.				2021 г.				2022 г.				2023 г.			
			максимально-суточное, м3/сут	максимально-часовое, м3/ч	максимально-суточное, м3/сут	максимально-часовое, м3/ч	максимально-суточное, м3/сут	максимально-часовое, м3/ч	максимально-суточное, м3/сут	максимально-часовое, м3/ч	максимально-суточное, м3/сут	максимально-часовое, м3/ч	годовое, тыс.м3	среднесуточное, м3/сут	максимально-суточное, м3/сут	максимально-часовое, м3/ч	годовое, тыс.м3	среднесуточное, м3/сут
		прочие	6,05	0,33	6,05	0,33	6,05	0,33	6,05	0,33	6,05	0,33	2,01	5,50	6,05	0,33	2,01	5,50
		Резерв/дефицит	311,39	11,81	311,39	11,81	311,39	11,81	311,39	11,81	311,39	11,81	116,55	319,32	311,39	11,81	116,55	319,32
		Доля резерва мощности, %	78,1	71,1	78,1	71,1	78,1	71,1	78,1	71,1	78,1	71,1	80,1	80,1	78,1	71,1	80,1	80,1
6	Технологическая зона №6 - Котельная ул. Мальцево	**Производительность ИЦВ**	**2424,4**	**101,0**	**2424,4**	**101,0**	**2424,4**	**101,0**	**2424,4**	**101,0**	**2424,4**	**101,0**	**884,9**	**2424,4**	**2424,4**	**101,0**	**884,9**	**2424,4**
		Отпуск в сеть	178,98	9,84	178,98	9,84	178,98	9,84	178,98	9,84	178,98	9,84	59,39	162,71	178,98	9,84	59,39	162,71
		Потери в сетях	0,00	0,00	0,00	0,00	0,00	0,00	0,00	0,00	0,00	0,00	0,00	0,00	0,00	0,00	0,00	0,00
		Реализация	178,98	9,84	178,98	9,84	178,98	9,84	178,98	9,84	178,98	9,84	59,39	162,71	178,98	9,84	59,39	162,71
		население	143,19	7,88	143,19	7,88	143,19	7,88	143,19	7,88	143,19	7,88	47,51	130,17	143,19	7,88	47,51	130,17
		бюджет	23,27	1,28	23,27	1,28	23,27	1,28	23,27	1,28	23,27	1,28	7,72	21,15	23,27	1,28	7,72	21,15
		прочие	12,53	0,69	12,53	0,69	12,53	0,69	12,53	0,69	12,53	0,69	4,16	11,39	12,53	0,69	4,16	11,39
		Резерв/дефицит	2245,42	91,17	2245,42	91,17	2245,42	91,17	2245,42	91,17	2245,42	91,17	825,52	2261,69	2245,42	91,17	825,52	2261,69
		Доля резерва мощности, %	92,6	90,3	92,6	90,3	92,6	90,3	92,6	90,3	92,6	90,3	93,3	93,3	92,6	90,3	93,3	93,3
7	Технологическая зона №7 - Котельная ул. Садовая	**Производительность ИЦВ**	**237,2**	**9,9**	**237,2**	**9,9**	**237,2**	**9,9**	**237,2**	**9,9**	**237,2**	**9,9**	**86,6**	**237,2**	**237,2**	**9,9**	**86,6**	**237,2**
		Отпуск в сеть	17,90	0,98	17,90	0,98	17,90	0,98	17,90	0,98	17,90	0,98	5,94	16,27	17,90	0,98	5,94	16,27
		Потери в сетях	0,00	0,00	0,00	0,00	0,00	0,00	0,00	0,00	0,00	0,00	0,00	0,00	0,00	0,00	0,00	0,00
		Реализация	17,90	0,98	17,90	0,98	17,90	0,98	17,90	0,98	17,90	0,98	5,94	16,27	17,90	0,98	5,94	16,27
		население	14,32	0,79	14,32	0,79	14,32	0,79	14,32	0,79	14,32	0,79	4,75	13,02	14,32	0,79	4,75	13,02
		бюджет	2,33	0,13	2,33	0,13	2,33	0,13	2,33	0,13	2,33	0,13	0,77	2,12	2,33	0,13	0,77	2,12
		прочие	1,25	0,07	1,25	0,07	1,25	0,07	1,25	0,07	1,25	0,07	0,42	1,14	1,25	0,07	0,42	1,14
		Резерв/дефицит	219,25	8,90	219,25	8,90	219,25	8,90	219,25	8,90	219,25	8,90	80,62	220,88	219,25	8,90	80,62	220,88
		Доля резерва мощности, %	92,5	90,0	92,5	90,0	92,5	90,0	92,5	90,0	92,5	90,0	93,1	93,1	92,5	90,0	93,1	93,1
8	Технологическая зона №8 - Котельная ул. Сиреневая	**Производительность ИЦВ**	**4920,0***	**205,0***	**4920,0**	**205,0**	**4920,0**	**205,0**	**4920,0**	**205,0**	**4920,0**	**205,0**	**1795,8***	**4920,0***	**4920,0**	**205,0**	**1795,8**	**4920,0**
		Отпуск в сеть	3673,90	202,06	3673,90	202,06	3673,90	202,06	3673,90	202,06	3673,90	202,06	1219,07	3339,91	3673,90	202,06	1219,07	3339,91
		Потери в сетях	0,00	0,00	0,00	0,00	0,00	0,00	0,00	0,00	0,00	0,00	0,00	0,00	0,00	0,00	0,00	0,00
		Реализация	3673,90	202,06	3673,90	202,06	3673,90	202,06	3673,90	202,06	3673,90	202,06	1219,07	3339,91	3673,90	202,06	1219,07	3339,91
		население	2802,79	154,15	2802,79	154,15	2802,79	154,15	2802,79	154,15	2802,79	154,15	930,02	2547,99	2802,79	154,15	930,02	2547,99
		бюджет	416,96	22,93	416,96	22,93	416,96	22,93	416,96	22,93	416,96	22,93	138,35	379,05	416,96	22,93	138,35	379,05
		прочие	454,15	24,98	454,15	24,98	454,15	24,98	454,15	24,98	454,15	24,98	150,70	412,87	454,15	24,98	150,70	412,87
		Резерв/дефицит	1246,10	2,94	1246,10	2,94	1246,10	2,94	1246,10	2,94	1246,10	2,94	576,73	1580,09	1246,10	2,94	576,73	1580,09
		Доля резерва мощности, %	25,3	1,4	25,3	1,4	25,3	1,4	25,3	1,4	25,3	1,4	32,1	32,1	25,3	1,4	32,1	32,1
9	Технологическая зона №9 - Котельная д. Серково, д. 73б (школа)	**Производительность ИЦВ**	**158,7**	**6,6**	**158,7**	**6,6**	**158,7**	**6,6**	**158,7**	**6,6**	**158,7**	**6,6**	**57,9**	**158,7**	**158,7**	**6,6**	**57,9**	**158,7**
		Отпуск в сеть	26,85	1,48	26,85	1,48	26,85	1,48	26,85	1,48	26,85	1,48	8,91	24,41	26,85	1,48	8,91	24,41
		Потери в сетях	0,00	0,00	0,00	0,00	0,00	0,00	0,00	0,00	0,00	0,00	0,00	0,00	0,00	0,00	0,00	0,00
		Реализация	26,85	1,48	26,85	1,48	26,85	1,48	26,85	1,48	26,85	1,48	8,91	24,41	26,85	1,48	8,91	24,41
		население	21,48	1,18	21,48	1,18	21,48	1,18	21,48	1,18	21,48	1,18	7,13	19,53	21,48	1,18	7,13	19,53
		бюджет	3,49	0,19	3,49	0,19	3,49	0,19	3,49	0,19	3,49	0,19	1,16	3,17	3,49	0,19	1,16	3,17
		прочие	1,88	0,10	1,88	0,10	1,88	0,10	1,88	0,10	1,88	0,10	0,62	1,71	1,88	0,10	0,62	1,71
		Резерв/дефицит	131,81	5,13	131,81	5,13	131,81	5,13	131,81	5,13	131,81	5,13	49,00	134,25	131,81	5,13	49,00	134,25
		Доля резерва мощности, %	83,1	77,7	83,1	77,7	83,1	77,7	83,1	77,7	83,1	77,7	84,6	84,6	83,1	77,7	84,6	84,6
10	Технологическая зона №10 - Котельная ул. Институтская	**Производительность ИЦВ**	**28292,6**	**1178,9**	**28292,6**	**1178,9**	**28292,6**	**1178,9**	**28292,6**	**1178,9**	**28292,6**	**1178,9**	**10326,8**	**28292,6**	**28292,6**	**1178,9**	**10326,8**	**28292,6**
		Отпуск в сеть	4859,84	267,29	4877,38	268,26	4877,38	268,26	4877,38	268,26	4877,38	268,26	1612,58	4418,03	4877,38	268,26	1618,40	4433,98
		Потери в сетях	0,00	0,00	0,00	0,00	0,00	0,00	0,00	0,00	0,00	0,00	0,00	0,00	0,00	0,00	0,00	0,00
		Реализация	4859,84	267,29	4877,38	268,26	4877,38	268,26	4877,38	268,26	4877,38	268,26	1612,58	4418,03	4877,38	268,26	1618,40	4433,98

№ п/п	ИЦВ горячей воды	Потребители	Потребление															
			2020 г.				2021 г.				2022 г.				2023 г.			
			максимальное-суточное, м3/сут	максимальное-часовое, м3/ч	максимальное-суточное, м3/сут	максимальное-часовое, м3/ч	максимальное-суточное, м3/сут	максимальное-часовое, м3/ч	максимальное-суточное, м3/сут	максимальное-часовое, м3/ч	максимальное-суточное, м3/сут	максимальное-часовое, м3/ч	годовое, тыс.м3	среднесуточное, м3/сут	максимальное-суточное, м3/сут	максимальное-часовое, м3/ч	годовое, тыс.м3	среднесуточное, м3/сут
		население	3217,04	176,94	3217,04	176,94	3217,04	176,94	3217,04	176,94	3217,04	176,94	1067,47	2924,58	3217,04	176,94	1067,47	2924,58
		бюджет	1361,30	74,87	1375,62	75,66	1375,62	75,66	1375,62	75,66	1375,62	75,66	451,71	1237,55	1375,62	75,66	456,46	1250,57
		прочие	281,49	15,48	284,71	15,66	284,71	15,66	284,71	15,66	284,71	15,66	93,40	255,90	284,71	15,66	94,47	258,83
		Резерв/дефицит	23432,72	911,57	23415,18	910,60	23415,18	910,60	23415,18	910,60	23415,18	910,60	8714,20	23874,53	23415,18	910,60	8708,38	23858,58
		Доля резерва мощности, %	82,8	77,3	82,8	77,2	82,8	77,2	82,8	77,2	82,8	77,2	84,4	84,4	82,8	77,2	84,3	84,3
11	Технологическая зона №11 - Котельная ул. Космодемьянская, г. Щелково	**Производительность ИЦВ**	**7680,0**	**320,0**	**7680,0**	**320,0**	**7680,0**	**320,0**	**7680,0**	**320,0**	**7680,0**	**320,0**	**2803,2**	**7680,0**	**7680,0**	**320,0**	**2803,2**	**7680,0**
		Отпуск в сеть	508,76	27,98	508,76	27,98	508,76	27,98	508,76	27,98	508,76	27,98	168,82	462,51	508,76	27,98	168,82	462,51
		Потери в сетях	0,00	0,00	0,00	0,00	0,00	0,00	0,00	0,00	0,00	0,00	0,00	0,00	0,00	0,00	0,00	0,00
		Реализация	508,76	27,98	508,76	27,98	508,76	27,98	508,76	27,98	508,76	27,98	168,82	462,51	508,76	27,98	168,82	462,51
		население	407,01	22,39	407,01	22,39	407,01	22,39	407,01	22,39	407,01	22,39	135,05	370,01	407,01	22,39	135,05	370,01
		бюджет	66,14	3,64	66,14	3,64	66,14	3,64	66,14	3,64	66,14	3,64	21,95	60,13	66,14	3,64	21,95	60,13
		прочие	35,61	1,96	35,61	1,96	35,61	1,96	35,61	1,96	35,61	1,96	11,82	32,38	35,61	1,96	11,82	32,38
		Резерв/дефицит	7171,24	292,02	7171,24	292,02	7171,24	292,02	7171,24	292,02	7171,24	292,02	2634,38	7217,49	7171,24	292,02	2634,38	7217,49
		Доля резерва мощности, %	93,4	91,3	93,4	91,3	93,4	91,3	93,4	91,3	93,4	91,3	94,0	94,0	93,4	91,3	94,0	94,0
12	Технологическая зона №12 - Котельная ул. Фабричная, Щелковская ГТ-ТЭЦ НВ ВР	**Производительность ИЦВ**	**12600,0**	**525,0**	**12600,0**	**525,0**	**12600,0**	**525,0**	**12600,0**	**525,0**	**12600,0**	**525,0**	**4599,0**	**12600,0**	**12600,0**	**525,0**	**4599,0**	**12600,0**
		Отпуск в сеть	9289,22	510,91	9348,28	514,16	9348,28	514,16	9348,28	514,16	9348,28	514,16	3082,33	8444,75	9344,71	513,96	3100,74	8495,19
		Потери в сетях	0,00	0,00	0,00	0,00	0,00	0,00	0,00	0,00	0,00	0,00	0,00	0,00	0,00	0,00	0,00	0,00
		Реализация	9289,22	510,91	9348,28	514,16	9348,28	514,16	9348,28	514,16	9348,28	514,16	3082,33	8444,75	9344,71	513,96	3100,74	8495,19
		население	7899,42	434,47	7954,90	437,52	7954,90	437,52	7954,90	437,52	7954,90	437,52	2621,17	7181,29	7954,90	437,52	2639,58	7231,73
		бюджет	883,62	48,60	887,20	48,80	887,20	48,80	887,20	48,80	887,20	48,80	293,20	803,29	883,62	48,60	293,20	803,29
		прочие	506,19	27,84	506,19	27,84	506,19	27,84	506,19	27,84	506,19	27,84	167,96	460,17	506,19	27,84	167,96	460,17
		Резерв/дефицит	3310,78	14,09	3251,72	10,84	3251,72	10,84	3251,72	10,84	3251,72	10,84	1516,67	4155,25	3255,29	11,04	1498,26	4104,81
		Доля резерва мощности, %	26,3	2,7	25,8	2,1	25,8	2,1	25,8	2,1	25,8	2,1	33,0	33,0	25,8	2,1	32,6	32,6
13	Технологическая зона №13 - Котельная № 1 (ГВС) р.п. Монино	**Производительность ИЦВ**	**9120,0***	**380,0***	**9120,0**	**380,0**	**9120,0**	**380,0**	**9120,0**	**380,0**	**9120,0**	**380,0**	**3328,8***	**9120,0***	**9120,0**	**380,0**	**3328,8**	**9120,0**
		Отпуск в сеть	4524,24	248,83	4903,24	269,68	4903,24	269,68	4903,24	269,68	4903,24	269,68	1501,23	4112,95	4903,24	269,68	1626,98	4457,49
		Потери в сетях	0,00	0,00	0,00	0,00	0,00	0,00	0,00	0,00	0,00	0,00	0,00	0,00	0,00	0,00	0,00	0,00
		Реализация	4524,24	248,83	4903,24	269,68	4903,24	269,68	4903,24	269,68	4903,24	269,68	1501,23	4112,95	4903,24	269,68	1626,98	4457,49
		население	2826,34	155,45	3205,34	176,29	3205,34	176,29	3205,34	176,29	3205,34	176,29	937,83	2569,40	3205,34	176,29	1063,59	2913,95
		бюджет	1035,31	56,94	1035,31	56,94	1035,31	56,94	1035,31	56,94	1035,31	56,94	343,53	941,19	1035,31	56,94	343,53	941,19
		прочие	662,60	36,44	662,60	36,44	662,60	36,44	662,60	36,44	662,60	36,44	219,86	602,36	662,60	36,44	219,86	602,36
		Резерв/дефицит	4595,76	131,17	4216,76	110,32	4216,76	110,32	4216,76	110,32	4216,76	110,32	1827,57	5007,05	4216,76	110,32	1701,82	4662,51
		Доля резерва мощности, %	50,4	34,5	46,2	29,0	46,2	29,0	46,2	29,0	46,2	29,0	54,9	54,9	46,2	29,0	51,1	51,1
14	Технологическая зона №14 - Котельная р.п. Монино (б/к)	**Производительность ИЦВ**	**474,3**	**19,8**	**474,3**	**19,8**	**474,3**	**19,8**	**474,3**	**19,8**	**474,3**	**19,8**	**173,1**	**474,3**	**474,3**	**19,8**	**173,1**	**474,3**
		Отпуск в сеть	102,47	5,64	102,47	5,64	102,47	5,64	102,47	5,64	102,47	5,64	34,00	93,15	102,47	5,64	34,00	93,15
		Потери в сетях	0,00	0,00	0,00	0,00	0,00	0,00	0,00	0,00	0,00	0,00	0,00	0,00	0,00	0,00	0,00	0,00
		Реализация	102,47	5,64	102,47	5,64	102,47	5,64	102,47	5,64	102,47	5,64	34,00	93,15	102,47	5,64	34,00	93,15
		население	60,46	3,33	60,46	3,33	60,46	3,33	60,46	3,33	60,46	3,33	20,06	54,96	60,46	3,33	20,06	54,96
		бюджет	25,62	1,41	25,62	1,41	25,62	1,41	25,62	1,41	25,62	1,41	8,50	23,29	25,62	1,41	8,50	23,29
		прочие	16,39	0,90	16,39	0,90	16,39	0,90	16,39	0,90	16,39	0,90	5,44	14,90	16,39	0,90	5,44	14,90
		Резерв/дефицит	371,84	14,13	371,84	14,13	371,84	14,13	371,84	14,13	371,84	14,13	139,12	381,15	371,84	14,13	139,12	381,15
		Доля резерва мощности, %	78,4	71,5	78,4	71,5	78,4	71,5	78,4	71,5	78,4	71,5	80,4	80,4	78,4	71,5	80,4	80,4
15	Технологическая зона №15 - Котельная ул. Академическая, д.	**Производительность ИЦВ**	**333,6**	**13,9**	**333,6**	**13,9**	**333,6**	**13,9**	**333,6**	**13,9**	**333,6**	**13,9**	**121,7**	**333,6**	**333,6**	**13,9**	**121,7**	**333,6**

№ п/п	ИЦВ горячей воды	Потребители	Потребление															
			2020 г.				2021 г.				2022 г.				2023 г.			
			максимальн о-суточное, м3/сут	максимальн о-часовое, м3/ч	максимальн о-суточное, м3/сут	максимальн о-часовое, м3/ч	максимальн о-суточное, м3/сут	максимальн о-часовое, м3/ч	максимальн о-суточное, м3/сут	максимальн о-часовое, м3/ч	максимальн о-суточное, м3/сут	максимальн о-часовое, м3/ч	годовое, тыс.м3	среднесуточ ное, м3/сут	максимальн о-суточное, м3/сут	максимальн о-часовое, м3/ч	годовое, тыс.м3	среднесуточ ное, м3/сут
	Долгое Лёдово	**Отпуск в сеть**	69,80	3,84	78,75	4,33	78,75	4,33	78,75	4,33	78,75	4,33	23,16	63,46	78,75	4,33	26,13	71,59
		Потери в сетях	0,00	0,00	0,00	0,00	0,00	0,00	0,00	0,00	0,00	0,00	0,00	0,00	0,00	0,00	0,00	0,00
		Реализация	69,80	3,84	78,75	4,33	78,75	4,33	78,75	4,33	78,75	4,33	23,16	63,46	78,75	4,33	26,13	71,59
		население	60,73	3,34	60,73	3,34	60,73	3,34	60,73	3,34	60,73	3,34	20,15	55,21	60,73	3,34	20,15	55,21
		бюджет	7,68	0,42	16,63	0,91	16,63	0,91	16,63	0,91	16,63	0,91	2,55	6,98	16,63	0,91	5,52	15,12
		прочие	1,40	0,08	1,40	0,08	1,40	0,08	1,40	0,08	1,40	0,08	0,46	1,27	1,40	0,08	0,46	1,27
		Резерв/дефицит	263,76	10,06	254,81	9,57	254,81	9,57	254,81	9,57	254,81	9,57	98,59	270,10	254,81	9,57	95,62	261,97
		Доля резерва мощности, %	79,1	72,4	76,4	68,8	76,4	68,8	76,4	68,8	76,4	68,8	81,0	81,0	76,4	68,8	78,5	78,5
16	Технологическая зона №16 - Котельная д. Долгое Лёдово, д.14	**Производительность ИЦВ**	**238,0**	**9,9**	**238,0**	**9,9**	**238,0**	**9,9**	**238,0**	**9,9**	**238,0**	**9,9**	**86,9**	**238,0**	**238,0**	**9,9**	**86,9**	**238,0**
		Отпуск в сеть	177,64	9,77	177,64	9,77	177,64	9,77	177,64	9,77	177,64	9,77	58,94	161,49	177,64	9,77	58,94	161,49
		Потери в сетях	0,00	0,00	0,00	0,00	0,00	0,00	0,00	0,00	0,00	0,00	0,00	0,00	0,00	0,00	0,00	0,00
		Реализация	177,64	9,77	177,64	9,77	177,64	9,77	177,64	9,77	177,64	9,77	58,94	161,49	177,64	9,77	58,94	161,49
		население	154,55	8,50	154,55	8,50	154,55	8,50	154,55	8,50	154,55	8,50	51,28	140,50	154,55	8,50	51,28	140,50
		бюджет	19,54	1,07	19,54	1,07	19,54	1,07	19,54	1,07	19,54	1,07	6,48	17,76	19,54	1,07	6,48	17,76
		прочие	3,55	0,20	3,55	0,20	3,55	0,20	3,55	0,20	3,55	0,20	1,18	3,23	3,55	0,20	1,18	3,23
		Резерв/дефицит	60,34	0,15	60,34	0,15	60,34	0,15	60,34	0,15	60,34	0,15	27,92	76,49	60,34	0,15	27,92	76,49
		Доля резерва мощности, %	25,4	1,5	25,4	1,5	25,4	1,5	25,4	1,5	25,4	1,5	32,1	32,1	25,4	1,5	32,1	32,1
17	Технологическая зона №17 - Котельная д. Медвежьи Озера, ул. Юбилейная	**Производительность ИЦВ**	**7680,0**	**320,0**	**7680,0**	**320,0**	**7680,0**	**320,0**	**7680,0**	**320,0**	**7680,0**	**320,0**	**2803,2**	**7680,0**	**7680,0**	**320,0**	**2803,2**	**7680,0**
		Отпуск в сеть	321,72	17,69	321,72	17,69	321,72	17,69	321,72	17,69	321,72	17,69	106,75	292,47	321,72	17,69	106,75	292,47
		Потери в сетях	0,00	0,00	0,00	0,00	0,00	0,00	0,00	0,00	0,00	0,00	0,00	0,00	0,00	0,00	0,00	0,00
		Реализация	321,72	17,69	321,72	17,69	321,72	17,69	321,72	17,69	321,72	17,69	106,75	292,47	321,72	17,69	106,75	292,47
		население	279,90	15,39	279,90	15,39	279,90	15,39	279,90	15,39	279,90	15,39	92,88	254,45	279,90	15,39	92,88	254,45
		бюджет	35,39	1,95	35,39	1,95	35,39	1,95	35,39	1,95	35,39	1,95	11,74	32,17	35,39	1,95	11,74	32,17
		прочие	6,43	0,35	6,43	0,35	6,43	0,35	6,43	0,35	6,43	0,35	2,14	5,85	6,43	0,35	2,14	5,85
		Резерв/дефицит	7358,28	302,31	7358,28	302,31	7358,28	302,31	7358,28	302,31	7358,28	302,31	2696,45	7387,53	7358,28	302,31	2696,45	7387,53
		Доля резерва мощности, %	95,8	94,5	95,8	94,5	95,8	94,5	95,8	94,5	95,8	94,5	96,2	96,2	95,8	94,5	96,2	96,2
18	Технологическая зона №18 - Котельная д. Огуднево	**Производительность ИЦВ**	**416,9**	**17,4**	**416,9**	**17,4**	**416,9**	**17,4**	**416,9**	**17,4**	**416,9**	**17,4**	**152,2**	**416,9**	**416,9**	**17,4**	**152,2**	**416,9**
		Отпуск в сеть	247,00	13,58	247,00	13,58	247,00	13,58	247,00	13,58	247,00	13,58	81,96	224,54	247,00	13,58	81,96	224,54
		Потери в сетях	0,00	0,00	0,00	0,00	0,00	0,00	0,00	0,00	0,00	0,00	0,00	0,00	0,00	0,00	0,00	0,00
		Реализация	247,00	13,58	247,00	13,58	247,00	13,58	247,00	13,58	247,00	13,58	81,96	224,54	247,00	13,58	81,96	224,54
		население	188,06	10,34	188,06	10,34	188,06	10,34	188,06	10,34	188,06	10,34	62,40	170,96	188,06	10,34	62,40	170,96
		бюджет	49,99	2,75	49,99	2,75	49,99	2,75	49,99	2,75	49,99	2,75	16,59	45,45	49,99	2,75	16,59	45,45
		прочие	8,95	0,49	8,95	0,49	8,95	0,49	8,95	0,49	8,95	0,49	2,97	8,14	8,95	0,49	2,97	8,14
		Резерв/дефицит	169,95	3,79	169,95	3,79	169,95	3,79	169,95	3,79	169,95	3,79	70,23	192,41	169,95	3,79	70,23	192,41
		Доля резерва мощности, %	40,8	21,8	40,8	21,8	40,8	21,8	40,8	21,8	40,8	21,8	46,1	46,1	40,8	21,8	46,1	46,1
19	Технологическая зона №19 - Котельная с. Петровское	**Производительность ИЦВ**	**384,0**	**16,0**	**384,0**	**16,0**	**384,0**	**16,0**	**384,0**	**16,0**	**384,0**	**16,0**	**140,2**	**384,0**	**384,0**	**16,0**	**140,2**	**384,0**
		Отпуск в сеть	229,55	12,63	229,55	12,63	229,55	12,63	229,55	12,63	229,55	12,63	76,17	208,68	229,55	12,63	76,17	208,68
		Потери в сетях	0,00	0,00	0,00	0,00	0,00	0,00	0,00	0,00	0,00	0,00	0,00	0,00	0,00	0,00	0,00	0,00
		Реализация	229,55	12,63	229,55	12,63	229,55	12,63	229,55	12,63	229,55	12,63	76,17	208,68	229,55	12,63	76,17	208,68
		население	181,34	9,97	181,34	9,97	181,34	9,97	181,34	9,97	181,34	9,97	60,17	164,86	181,34	9,97	60,17	164,86
		бюджет	48,20	2,65	48,20	2,65	48,20	2,65	48,20	2,65	48,20	2,65	16,00	43,82	48,20	2,65	16,00	43,82
		прочие	0,00	0,00	0,00	0,00	0,00	0,00	0,00	0,00	0,00	0,00	0,00	0,00	0,00	0,00	0,00	0,00
		Резерв/дефицит	154,45	3,37	154,45	3,37	154,45	3,37	154,45	3,37	154,45	3,37	63,99	175,32	154,45	3,37	63,99	175,32
		Доля резерва мощности, %	40,2	21,1	40,2	21,1	40,2	21,1	40,2	21,1	40,2	21,1	45,7	45,7	40,2	21,1	45,7	45,7

№ п/п	ИЦВ горячей воды	Потребители	Потребление															
			2020 г.				2021 г.				2022 г.				2023 г.			
			максимально-суточное, м3/сут	максимально-часовое, м3/ч	максимально-суточное, м3/сут	максимально-часовое, м3/ч	максимально-суточное, м3/сут	максимально-часовое, м3/ч	максимально-суточное, м3/сут	максимально-часовое, м3/ч	максимально-суточное, м3/сут	максимально-часовое, м3/ч	годовое, тыс.м3	среднесуточное, м3/сут	максимально-суточное, м3/сут	максимально-часовое, м3/ч	годовое, тыс.м3	среднесуточное, м3/сут
20	Технологическая зона №20 - Котельная д. Богослово	**Производительность ИЦВ**	**1268,0**	**52,8**	**1268,0**	**52,8**	**1268,0**	**52,8**	**1268,0**	**52,8**	**1268,0**	**52,8**	**462,8**	**1268,0**	**1268,0**	**52,8**	**462,8**	**1268,0**
		Отпуск в сеть	125,74	6,92	125,74	6,92	125,74	6,92	125,74	6,92	125,74	6,92	41,72	114,31	125,74	6,92	41,72	114,31
		Потери в сетях	0,00	0,00	0,00	0,00	0,00	0,00	0,00	0,00	0,00	0,00	0,00	0,00	0,00	0,00	0,00	0,00
		Реализация	125,74	6,92	125,74	6,92	125,74	6,92	125,74	6,92	125,74	6,92	41,72	114,31	125,74	6,92	41,72	114,31
		население	99,33	5,46	99,33	5,46	99,33	5,46	99,33	5,46	99,33	5,46	32,96	90,30	99,33	5,46	32,96	90,30
		бюджет	26,40	1,45	26,40	1,45	26,40	1,45	26,40	1,45	26,40	1,45	8,76	24,00	26,40	1,45	8,76	24,00
		прочие	0,00	0,00	0,00	0,00	0,00	0,00	0,00	0,00	0,00	0,00	0,00	0,00	0,00	0,00	0,00	0,00
		Резерв/дефицит	1142,24	45,92	1142,24	45,92	1142,24	45,92	1142,24	45,92	1142,24	45,92	421,09	1153,67	1142,24	45,92	421,09	1153,67
		Доля резерва мощности, %	90,1	86,9	90,1	86,9	90,1	86,9	90,1	86,9	90,1	86,9	91,0	91,0	90,1	86,9	91,0	91,0
21	Технологическая зона №21 - Котельная д. Ново	**Производительность ИЦВ**	**1268,0**	**52,8**	**1268,0**	**52,8**	**1268,0**	**52,8**	**1268,0**	**52,8**	**1268,0**	**52,8**	**462,8**	**1268,0**	**1268,0**	**52,8**	**462,8**	**1268,0**
		Отпуск в сеть	125,74	6,92	125,74	6,92	125,74	6,92	125,74	6,92	125,74	6,92	41,72	114,31	125,74	6,92	41,72	114,31
		Потери в сетях	0,00	0,00	0,00	0,00	0,00	0,00	0,00	0,00	0,00	0,00	0,00	0,00	0,00	0,00	0,00	0,00
		Реализация	125,74	6,92	125,74	6,92	125,74	6,92	125,74	6,92	125,74	6,92	41,72	114,31	125,74	6,92	41,72	114,31
		население	99,33	5,46	99,33	5,46	99,33	5,46	99,33	5,46	99,33	5,46	32,96	90,30	99,33	5,46	32,96	90,30
		бюджет	26,40	1,45	26,40	1,45	26,40	1,45	26,40	1,45	26,40	1,45	8,76	24,00	26,40	1,45	8,76	24,00
		прочие	0,00	0,00	0,00	0,00	0,00	0,00	0,00	0,00	0,00	0,00	0,00	0,00	0,00	0,00	0,00	0,00
		Резерв/дефицит	1142,24	45,92	1142,24	45,92	1142,24	45,92	1142,24	45,92	1142,24	45,92	421,09	1153,67	1142,24	45,92	421,09	1153,67
		Доля резерва мощности, %	90,1	86,9	90,1	86,9	90,1	86,9	90,1	86,9	90,1	86,9	91,0	91,0	90,1	86,9	91,0	91,0
22	Технологическая зона №22 - Котельная п. Литвиново	**Производительность ИЦВ**	**847,9**	**35,3**	**847,9**	**35,3**	**847,9**	**35,3**	**847,9**	**35,3**	**847,9**	**35,3**	**309,5**	**847,9**	**847,9**	**35,3**	**309,5**	**847,9**
		Отпуск в сеть	453,72	24,95	460,88	25,35	460,88	25,35	460,88	25,35	460,88	25,35	150,55	412,47	453,72	24,95	150,55	412,47
		Потери в сетях	0,00	0,00	0,00	0,00	0,00	0,00	0,00	0,00	0,00	0,00	0,00	0,00	0,00	0,00	0,00	0,00
		Реализация	453,72	24,95	460,88	25,35	460,88	25,35	460,88	25,35	460,88	25,35	150,55	412,47	453,72	24,95	150,55	412,47
		население	349,37	19,22	349,37	19,22	349,37	19,22	349,37	19,22	349,37	19,22	115,93	317,61	349,37	19,22	115,93	317,61
		бюджет	99,82	5,49	106,98	5,88	106,98	5,88	106,98	5,88	106,98	5,88	33,12	90,74	99,82	5,49	33,12	90,74
		прочие	4,54	0,25	4,54	0,25	4,54	0,25	4,54	0,25	4,54	0,25	1,51	4,12	4,54	0,25	1,51	4,12
		Резерв/дефицит	394,16	10,37	387,00	9,98	387,00	9,98	387,00	9,98	387,00	9,98	158,92	435,40	394,16	10,37	158,92	435,40
		Доля резерва мощности, %	46,5	29,4	45,6	28,2	45,6	28,2	45,6	28,2	45,6	28,2	51,4	51,4	46,5	29,4	51,4	51,4
23	Технологическая зона №23 - Котельная с. Трубино	**Производительность ИЦВ**	**166,8**	**6,9**	**204,0***	**8,5***	**204,0***	**8,5***	**204,0***	**8,5***	**204,0***	**8,5***	**60,9**	**166,8**	**166,8**	**6,9**	**60,9**	**166,8**
		Отпуск в сеть	120,37	6,62	137,82	7,58	137,82	7,58	137,82	7,58	137,82	7,58	39,94	109,42	120,37	6,62	39,94	109,42
		Потери в сетях	0,00	0,00	0,00	0,00	0,00	0,00	0,00	0,00	0,00	0,00	0,00	0,00	0,00	0,00	0,00	0,00
		Реализация	120,37	6,62	137,82	7,58	137,82	7,58	137,82	7,58	137,82	7,58	39,94	109,42	120,37	6,62	39,94	109,42
		население	92,68	5,10	92,68	5,10	92,68	5,10	92,68	5,10	92,68	5,10	30,75	84,26	92,68	5,10	30,75	84,26
		бюджет	26,48	1,46	43,93	2,42	43,93	2,42	43,93	2,42	43,93	2,42	8,79	24,07	26,48	1,46	8,79	24,07
		прочие	1,20	0,07	1,20	0,07	1,20	0,07	1,20	0,07	1,20	0,07	0,40	1,09	1,20	0,07	0,40	1,09
		Резерв/дефицит	46,41	0,33	66,18	0,92	66,18	0,92	66,18	0,92	66,18	0,92	20,93	57,36	46,41	0,33	20,93	57,36
		Доля резерва мощности, %	27,8	4,7	32,4	10,8	32,4	10,8	32,4	10,8	32,4	10,8	34,4	34,4	27,8	4,7	34,4	34,4
24	Технологическая зона №24 - Котельная д. Сукманиха	**Производительность ИЦВ**	**471,9**	**19,7**	**471,9**	**19,7**	**471,9**	**19,7**	**471,9**	**19,7**	**471,9**	**19,7**	**172,2**	**471,9**	**471,9**	**19,7**	**172,2**	**471,9**
		Отпуск в сеть	169,14	9,30	169,14	9,30	169,14	9,30	169,14	9,30	169,14	9,30	56,12	153,76	169,14	9,30	56,12	153,76
		Потери в сетях	0,00	0,00	0,00	0,00	0,00	0,00	0,00	0,00	0,00	0,00	0,00	0,00	0,00	0,00	0,00	0,00
		Реализация	169,14	9,30	169,14	9,30	169,14	9,30	169,14	9,30	169,14	9,30	56,12	153,76	169,14	9,30	56,12	153,76
		население	130,24	7,16	130,24	7,16	130,24	7,16	130,24	7,16	130,24	7,16	43,22	118,40	130,24	7,16	43,22	118,40
		бюджет	37,21	2,05	37,21	2,05	37,21	2,05	37,21	2,05	37,21	2,05	12,35	33,83	37,21	2,05	12,35	33,83
		прочие	1,69	0,09	1,69	0,09	1,69	0,09	1,69	0,09	1,69	0,09	0,56	1,54	1,69	0,09	0,56	1,54
		Резерв/дефицит	302,73	10,36	302,73	10,36	302,73	10,36	302,73	10,36	302,73	10,36	116,11	318,10	302,73	10,36	116,11	318,10

№ п/п	ИЦВ горячей воды	Потребители	Потребление															
			2020 г.				2021 г.				2022 г.				2023 г.			
			максимально-суточное, м3/сут	максимально-часовое, м3/ч	максимально-суточное, м3/сут	максимально-часовое, м3/ч	максимально-суточное, м3/сут	максимально-часовое, м3/ч	максимально-суточное, м3/сут	максимально-часовое, м3/ч	максимально-суточное, м3/сут	максимально-часовое, м3/ч	годовое, тыс.м3	среднесуточное, м3/сут	максимально-суточное, м3/сут	максимально-часовое, м3/ч	годовое, тыс.м3	среднесуточное, м3/сут
		Доля резерва мощности, %	64,2	52,7	64,2	52,7	64,2	52,7	64,2	52,7	64,2	52,7	67,4	67,4	64,2	52,7	67,4	67,4
25	Технологическая зона №25 - Котельная ул. Школьная, г.Щелково	**Производительность ИЦВ**	**1920,0**	**80,0**	**1920,0**	**80,0**	**1920,0**	**80,0**	**1920,0**	**80,0**	**1920,0**	**80,0**	**700,8**	**1920,0**	**1920,0**	**80,0**	**700,8**	**1920,0**
		Отпуск в сеть	13,42	0,74	56,56	3,11	56,56	3,11	56,56	3,11	56,56	3,11	4,45	12,20	56,56	3,11	18,77	51,42
		Потери в сетях	0,00	0,00	0,00	0,00	0,00	0,00	0,00	0,00	0,00	0,00	0,00	0,00	0,00	0,00	0,00	0,00
		Реализация	13,42	0,74	56,56	3,11	56,56	3,11	56,56	3,11	56,56	3,11	4,45	12,20	56,56	3,11	18,77	51,42
		население	10,74	0,59	10,74	0,59	10,74	0,59	10,74	0,59	10,74	0,59	3,56	9,76	10,74	0,59	3,56	9,76
		бюджет	1,75	0,10	44,88	2,47	44,88	2,47	44,88	2,47	44,88	2,47	0,58	1,59	44,88	2,47	14,89	40,80
		прочие	0,94	0,05	0,94	0,05	0,94	0,05	0,94	0,05	0,94	0,05	0,31	0,85	0,94	0,05	0,31	0,85
		Резерв/дефицит	1906,58	79,26	1863,44	76,89	1863,44	76,89	1863,44	76,89	1863,44	76,89	696,35	1907,80	1863,44	76,89	682,03	1868,58
		Доля резерва мощности, %	99,3	99,1	97,1	96,1	97,1	96,1	97,1	96,1	97,1	96,1	99,4	99,4	97,1	96,1	97,3	97,3
26	Технологическая зона №26 - Котельная п. Новый городок	**Производительность ИЦВ**	**7680,0**	**320,0**	**7680,0**	**320,0**	**7680,0**	**320,0**	**7680,0**	**320,0**	**7680,0**	**320,0**	**2803,2**	**7680,0**	**7680,0**	**320,0**	**2803,2**	**7680,0**
		Отпуск в сеть	1933,02	106,32	2041,12	112,26	2041,12	112,26	2041,12	112,26	2041,12	112,26	641,41	1757,29	2041,12	112,26	677,28	1855,57
		Потери в сетях	0,00	0,00	0,00	0,00	0,00	0,00	0,00	0,00	0,00	0,00	0,00	0,00	0,00	0,00	0,00	0,00
		Реализация	1933,02	106,32	2041,12	112,26	2041,12	112,26	2041,12	112,26	2041,12	112,26	641,41	1757,29	2041,12	112,26	677,28	1855,57
		население	1681,72	92,49	1681,72	92,49	1681,72	92,49	1681,72	92,49	1681,72	92,49	558,03	1528,84	1681,72	92,49	558,03	1528,84
		бюджет	212,63	11,69	320,74	17,64	320,74	17,64	320,74	17,64	320,74	17,64	70,56	193,30	320,74	17,64	106,43	291,58
		прочие	38,66	2,13	38,66	2,13	38,66	2,13	38,66	2,13	38,66	2,13	12,83	35,15	38,66	2,13	12,83	35,15
		Резерв/дефицит	5746,98	213,68	5638,88	207,74	5638,88	207,74	5638,88	207,74	5638,88	207,74	2161,79	5922,71	5638,88	207,74	2125,92	5824,43
		Доля резерва мощности, %	74,8	66,8	73,4	64,9	73,4	64,9	73,4	64,9	73,4	64,9	77,1	77,1	73,4	64,9	75,8	75,8
27	Технологическая зона №27 - Котельная п. Клюквенный	**Производительность ИЦВ**	**240,0**	**10,0**	**240,0**	**10,0**	**240,0**	**10,0**	**240,0**	**10,0**	**240,0**	**10,0**	**87,6**	**240,0**	**240,0**	**10,0**	**87,6**	**240,0**
		Отпуск в сеть	115,00	6,32	115,00	6,32	115,00	6,32	115,00	6,32	115,00	6,32	38,16	104,54	115,00	6,32	38,16	104,54
		Потери в сетях	0,00	0,00	0,00	0,00	0,00	0,00	0,00	0,00	0,00	0,00	0,00	0,00	0,00	0,00	0,00	0,00
		Реализация	115,00	6,32	115,00	6,32	115,00	6,32	115,00	6,32	115,00	6,32	38,16	104,54	115,00	6,32	38,16	104,54
		население	90,85	5,00	90,85	5,00	90,85	5,00	90,85	5,00	90,85	5,00	30,14	82,59	90,85	5,00	30,14	82,59
		бюджет	24,15	1,33	24,15	1,33	24,15	1,33	24,15	1,33	24,15	1,33	8,01	21,95	24,15	1,33	8,01	21,95
		прочие	0,00	0,00	0,00	0,00	0,00	0,00	0,00	0,00	0,00	0,00	0,00	0,00	0,00	0,00	0,00	0,00
		Резерв/дефицит	125,00	3,68	125,00	3,68	125,00	3,68	125,00	3,68	125,00	3,68	49,44	135,46	125,00	3,68	49,44	135,46
		Доля резерва мощности, %	52,1	36,8	52,1	36,8	52,1	36,8	52,1	36,8	52,1	36,8	56,4	56,4	52,1	36,8	56,4	56,4
28	Технологическая зона №28 - Котельная «Новинское шоссе»	**Производительность ИЦВ**	**471,9**	**19,7**	**471,9**	**19,7**	**471,9**	**19,7**	**471,9**	**19,7**	**471,9**	**19,7**	**172,2**	**471,9**	**471,9**	**19,7**	**172,2**	**471,9**
		Отпуск в сеть	257,29	14,15	257,29	14,15	257,29	14,15	257,29	14,15	257,29	14,15	85,37	233,90	257,29	14,15	85,37	233,90
		Потери в сетях	0,00	0,00	0,00	0,00	0,00	0,00	0,00	0,00	0,00	0,00	0,00	0,00	0,00	0,00	0,00	0,00
		Реализация	257,29	14,15	257,29	14,15	257,29	14,15	257,29	14,15	257,29	14,15	85,37	233,90	257,29	14,15	85,37	233,90
		население	151,80	8,35	151,80	8,35	151,80	8,35	151,80	8,35	151,80	8,35	50,37	138,00	151,80	8,35	50,37	138,00
		бюджет	64,32	3,54	64,32	3,54	64,32	3,54	64,32	3,54	64,32	3,54	21,34	58,47	64,32	3,54	21,34	58,47
		прочие	41,17	2,26	41,17	2,26	41,17	2,26	41,17	2,26	41,17	2,26	13,66	37,42	41,17	2,26	13,66	37,42
		Резерв/дефицит	214,58	5,51	214,58	5,51	214,58	5,51	214,58	5,51	214,58	5,51	86,86	237,97	214,58	5,51	86,86	237,97
		Доля резерва мощности, %	45,5	28,0	45,5	28,0	45,5	28,0	45,5	28,0	45,5	28,0	50,4	50,4	45,5	28,0	50,4	50,4
29	Технологическая зона №29 - Котельная мкр. «Медвежьи Озера», ул.Юбилейная д. 11, стр. 1	**Производительность ИЦВ**	**16800,0**	**700,0**	**16800,0**	**700,0**	**16800,0**	**700,0**	**16800,0**	**700,0**	**16800,0**	**700,0**	**6132,0**	**16800,0**	**16800,0**	**700,0**	**6132,0**	**16800,0**
		Отпуск в сеть	1147,28	63,10	1147,28	63,10	1147,28	63,10	1147,28	63,10	1147,28	63,10	380,69	1042,98	1147,28	63,10	380,69	1042,98
		Потери в сетях	0,00	0,00	0,00	0,00	0,00	0,00	0,00	0,00	0,00	0,00	0,00	0,00	0,00	0,00	0,00	0,00
		Реализация	1147,28	63,10	1147,28	63,10	1147,28	63,10	1147,28	63,10	1147,28	63,10	380,69	1042,98	1147,28	63,10	380,69	1042,98
		население	998,13	54,90	998,13	54,90	998,13	54,90	998,13	54,90	998,13	54,90	331,20	907,40	998,13	54,90	331,20	907,40
		бюджет	126,20	6,94	126,20	6,94	126,20	6,94	126,20	6,94	126,20	6,94	41,88	114,73	126,20	6,94	41,88	114,73

№ п/п	ИЦВ горячей воды	Потребители	Потребление															
			2020 г.				2021 г.				2022 г.				2023 г.			
			максимальное-суточное, м3/сут	максимальное-часовое, м3/ч	максимальное-суточное, м3/сут	максимальное-часовое, м3/ч	максимальное-суточное, м3/сут	максимальное-часовое, м3/ч	максимальное-суточное, м3/сут	максимальное-часовое, м3/ч	максимальное-суточное, м3/сут	максимальное-часовое, м3/ч	годовое, тыс.м3	среднесуточное, м3/сут	максимальное-суточное, м3/сут	максимальное-часовое, м3/ч	годовое, тыс.м3	среднесуточное, м3/сут
		прочие	22,95	1,26	22,95	1,26	22,95	1,26	22,95	1,26	22,95	1,26	7,61	20,86	22,95	1,26	7,61	20,86
		Резерв/дефицит	15652,72	636,90	15652,72	636,90	15652,72	636,90	15652,72	636,90	15652,72	636,90	5751,31	15757,02	15652,72	636,90	5751,31	15757,02
		Доля резерва мощности, %	93,2	91,0	93,2	91,0	93,2	91,0	93,2	91,0	93,2	91,0	93,8	93,8	93,2	91,0	93,8	93,8
30	Технологическая зона №30 - Котельная ул. Заречная, 84	**Производительность ИЦВ**	**1340,7**	**55,9**	**1340,7**	**55,9**	**1340,7**	**55,9**	**1340,7**	**55,9**	**1340,7**	**55,9**	**489,4**	**1340,7**	**1340,7**	**55,9**	**489,4**	**1340,7**
		Отпуск в сеть	915,05	50,33	915,05	50,33	915,05	50,33	915,05	50,33	915,05	50,33	303,63	831,86	915,05	50,33	303,63	831,86
		Потери в сетях	0,00	0,00	0,00	0,00	0,00	0,00	0,00	0,00	0,00	0,00	0,00	0,00	0,00	0,00	0,00	0,00
		Реализация	915,05	50,33	915,05	50,33	915,05	50,33	915,05	50,33	915,05	50,33	303,63	831,86	915,05	50,33	303,63	831,86
		население	568,81	31,28	568,81	31,28	568,81	31,28	568,81	31,28	568,81	31,28	188,74	517,10	568,81	31,28	188,74	517,10
		бюджет	296,47	16,31	296,47	16,31	296,47	16,31	296,47	16,31	296,47	16,31	98,37	269,52	296,47	16,31	98,37	269,52
		прочие	49,77	2,74	49,77	2,74	49,77	2,74	49,77	2,74	49,77	2,74	16,51	45,25	49,77	2,74	16,51	45,25
		Резерв/дефицит	425,69	5,54	425,69	5,54	425,69	5,54	425,69	5,54	425,69	5,54	185,74	508,88	425,69	5,54	185,74	508,88
		Доля резерва мощности, %	31,8	9,9	31,8	9,9	31,8	9,9	31,8	9,9	31,8	9,9	38,0	38,0	31,8	9,9	38,0	38,0
31	Технологическая зона №31 - Производственно-отопительная котельная ФГБУ «НИИЦПК им. Ю.А. Гагарина»	**Производительность ИЦВ**	**46727,5**	**1947,0**	**46727,5**	**1947,0**	**46727,5**	**1947,0**	**46727,5**	**1947,0**	**46727,5**	**1947,0**	**17055,5**	**46727,5**	**46727,5**	**1947,0**	**17055,5**	**46727,5**
		Отпуск в сеть	1567,00	86,18	1567,00	86,18	1567,00	86,18	1567,00	86,18	1567,00	86,18	519,96	1424,54	1567,00	86,18	519,96	1424,54
		Потери в сетях	0,00	0,00	0,00	0,00	0,00	0,00	0,00	0,00	0,00	0,00	0,00	0,00	0,00	0,00	0,00	0,00
		Реализация	1567,00	86,18	1567,00	86,18	1567,00	86,18	1567,00	86,18	1567,00	86,18	519,96	1424,54	1567,00	86,18	519,96	1424,54
		население	1367,82	75,23	1367,82	75,23	1367,82	75,23	1367,82	75,23	1367,82	75,23	453,87	1243,47	1367,82	75,23	453,87	1243,47
		бюджет	162,48	8,94	162,48	8,94	162,48	8,94	162,48	8,94	162,48	8,94	53,91	147,71	162,48	8,94	53,91	147,71
		прочие	36,70	2,02	36,70	2,02	36,70	2,02	36,70	2,02	36,70	2,02	12,18	33,36	36,70	2,02	12,18	33,36
		Резерв/дефицит	45160,47	1860,79	45160,47	1860,79	45160,47	1860,79	45160,47	1860,79	45160,47	1860,79	16535,57	45302,92	45160,47	1860,79	16535,57	45302,92
		Доля резерва мощности, %	96,6	95,6	96,6	95,6	96,6	95,6	96,6	95,6	96,6	95,6	97,0	97,0	96,6	95,6	97,0	97,0
32	Технологическая зона №32 - Котельная № б/н, п. Новый городок	**Производительность ИЦВ**	**7680,0**	**320,0**	**7680,0**	**320,0**	**7680,0**	**320,0**	**7680,0**	**320,0**	**7680,0**	**320,0**	**2803,2**	**7680,0**	**7680,0**	**320,0**	**2803,2**	**7680,0**
		Отпуск в сеть	501,15	27,56	501,15	27,56	501,15	27,56	501,15	27,56	501,15	27,56	166,29	455,59	501,15	27,56	166,29	455,59
		Потери в сетях	0,00	0,00	0,00	0,00	0,00	0,00	0,00	0,00	0,00	0,00	0,00	0,00	0,00	0,00	0,00	0,00
		Реализация	501,15	27,56	501,15	27,56	501,15	27,56	501,15	27,56	501,15	27,56	166,29	455,59	501,15	27,56	166,29	455,59
		население	436,00	23,98	436,00	23,98	436,00	23,98	436,00	23,98	436,00	23,98	144,67	396,37	436,00	23,98	144,67	396,37
		бюджет	55,13	3,03	55,13	3,03	55,13	3,03	55,13	3,03	55,13	3,03	18,29	50,12	55,13	3,03	18,29	50,12
		прочие	10,02	0,55	10,02	0,55	10,02	0,55	10,02	0,55	10,02	0,55	3,33	9,11	10,02	0,55	3,33	9,11
		Резерв/дефицит	7178,85	292,44	7178,85	292,44	7178,85	292,44	7178,85	292,44	7178,85	292,44	2636,91	7224,41	7178,85	292,44	2636,91	7224,41
		Доля резерва мощности, %	93,5	91,4	93,5	91,4	93,5	91,4	93,5	91,4	93,5	91,4	94,1	94,1	93,5	91,4	94,1	94,1
33	Технологическая зона №33 - Котельная №1 п. Фряново, Первомайская	**Производительность ИЦВ**	**1493,9**	**62,2**	**1493,9**	**62,2**	**1493,9**	**62,2**	**1493,9**	**62,2**	**1493,9**	**62,2**	**545,3**	**1493,9**	**1493,9**	**62,2**	**545,3**	**1493,9**
		Отпуск в сеть	859,12	47,25	859,12	47,25	859,12	47,25	859,12	47,25	859,12	47,25	285,07	781,02	859,12	47,25	285,07	781,02
		Потери в сетях	0,00	0,00	0,00	0,00	0,00	0,00	0,00	0,00	0,00	0,00	0,00	0,00	0,00	0,00	0,00	0,00
		Реализация	859,12	47,25	859,12	47,25	859,12	47,25	859,12	47,25	859,12	47,25	285,07	781,02	859,12	47,25	285,07	781,02
		население	609,97	33,55	609,97	33,55	609,97	33,55	609,97	33,55	609,97	33,55	202,40	554,52	609,97	33,55	202,40	554,52
		бюджет	25,77	1,42	25,77	1,42	25,77	1,42	25,77	1,42	25,77	1,42	8,55	23,43	25,77	1,42	8,55	23,43
		прочие	223,37	12,29	223,37	12,29	223,37	12,29	223,37	12,29	223,37	12,29	74,12	203,06	223,37	12,29	74,12	203,06
		Резерв/дефицит	634,81	15,00	634,81	15,00	634,81	15,00	634,81	15,00	634,81	15,00	260,21	712,91	634,81	15,00	260,21	712,91
		Доля резерва мощности, %	42,5	24,1	42,5	24,1	42,5	24,1	42,5	24,1	42,5	24,1	47,7	47,7	42,5	24,1	47,7	47,7
34	Технологическая зона №34 - Котельная №8 п. Фряново, мкр. №2	**Производительность ИЦВ**	**2010,5**	**83,8**	**2010,5**	**83,8**	**2010,5**	**83,8**	**2010,5**	**83,8**	**2010,5**	**83,8**	**733,8**	**2010,5**	**2010,5**	**83,8**	**733,8**	**2010,5**
		Отпуск в сеть	1510,17	83,06	1511,06	83,11	1511,06	83,11	1511,06	83,11	1511,06	83,11	501,10	1372,88	1511,06	83,11	501,40	1373,69
		Потери в сетях	0,00	0,00	0,00	0,00	0,00	0,00	0,00	0,00	0,00	0,00	0,00	0,00	0,00	0,00	0,00	0,00

№ п/п	ИЦВ горячей воды	Потребители	Потребление															
			2020 г.				2021 г.				2022 г.				2023 г.			
			максимальное-суточное, м3/сут	максимальное-часовое, м3/ч	максимальное-суточное, м3/сут	максимальное-часовое, м3/ч	максимальное-суточное, м3/сут	максимальное-часовое, м3/ч	максимальное-суточное, м3/сут	максимальное-часовое, м3/ч	максимальное-суточное, м3/сут	максимальное-часовое, м3/ч	годовое, тыс.м3	среднесуточное, м3/сут	максимальное-суточное, м3/сут	максимальное-часовое, м3/ч	годовое, тыс.м3	среднесуточное, м3/сут
		Реализация	1510,17	83,06	1511,06	83,11	1511,06	83,11	1511,06	83,11	1511,06	83,11	501,10	1372,88	1511,06	83,11	501,40	1373,69
		население	1072,48	58,99	1073,37	59,04	1073,37	59,04	1073,37	59,04	1073,37	59,04	355,87	974,98	1073,37	59,04	356,17	975,80
		бюджет	45,28	2,49	45,28	2,49	45,28	2,49	45,28	2,49	45,28	2,49	15,02	41,16	45,28	2,49	15,02	41,16
		прочие	392,41	21,58	392,41	21,58	392,41	21,58	392,41	21,58	392,41	21,58	130,21	356,74	392,41	21,58	130,21	356,74
		Резерв/дефицит	500,29	0,71	499,40	0,66	499,40	0,66	499,40	0,66	499,40	0,66	232,72	637,58	499,40	0,66	232,42	636,77
		Доля резерва мощности, %	24,9	0,8	24,8	0,8	24,8	0,8	24,8	0,8	24,8	0,8	31,7	31,7	24,8	0,8	31,7	31,7
35	Технологическая зона №35 - Котельная №9 п. Фряново, ул. Механизаторов	**Производительность ИЦВ**	**2664,4**	**111,0**	**2664,4**	**111,0**	**2664,4**	**111,0**	**2664,4**	**111,0**	**2664,4**	**111,0**	**972,5**	**2664,4**	**2664,4**	**111,0**	**972,5**	**2664,4**
		Отпуск в сеть	300,69	16,54	301,59	16,59	301,59	16,59	301,59	16,59	301,59	16,59	99,77	273,36	301,59	16,59	100,07	274,17
		Потери в сетях	0,00	0,00	0,00	0,00	0,00	0,00	0,00	0,00	0,00	0,00	0,00	0,00	0,00	0,00	0,00	0,00
		Реализация	300,69	16,54	301,59	16,59	301,59	16,59	301,59	16,59	301,59	16,59	99,77	273,36	301,59	16,59	100,07	274,17
		население	213,49	11,74	214,39	11,79	214,39	11,79	214,39	11,79	214,39	11,79	70,84	194,08	214,39	11,79	71,14	194,90
		бюджет	9,02	0,50	9,02	0,50	9,02	0,50	9,02	0,50	9,02	0,50	2,99	8,20	9,02	0,50	2,99	8,20
		прочие	78,18	4,30	78,18	4,30	78,18	4,30	78,18	4,30	78,18	4,30	25,94	71,07	78,18	4,30	25,94	71,07
		Резерв/дефицит	2363,72	94,48	2362,82	94,43	2362,82	94,43	2362,82	94,43	2362,82	94,43	872,73	2391,05	2362,82	94,43	872,44	2390,24
		Доля резерва мощности, %	88,7	85,1	88,7	85,1	88,7	85,1	88,7	85,1	88,7	85,1	89,7	89,7	88,7	85,1	89,7	89,7
36	Технологическая зона №36 - Котельная КП "Варежки"	**Производительность ИЦВ**	**960,0**	**40,0**	**960,0**	**40,0**	**960,0**	**40,0**	**960,0**	**40,0**	**960,0**	**40,0**	**350,4**	**960,0**	**960,0**	**40,0**	**350,4**	**960,0**
		Отпуск в сеть	481,11	26,46	592,79	32,60	592,79	32,60	592,79	32,60	592,79	32,60	159,64	437,37	589,21	32,41	195,51	535,65
		Потери в сетях	0,00	0,00	0,00	0,00	0,00	0,00	0,00	0,00	0,00	0,00	0,00	0,00	0,00	0,00	0,00	0,00
		Реализация	481,11	26,46	592,79	32,60	592,79	32,60	592,79	32,60	592,79	32,60	159,64	437,37	589,21	32,41	195,51	535,65
		население	480,21	26,41	483,79	26,61	483,79	26,61	483,79	26,61	483,79	26,61	159,34	436,56	480,21	26,41	159,34	436,56
		бюджет	0,89	0,05	0,89	0,05	0,89	0,05	0,89	0,05	0,89	0,05	0,30	0,81	0,89	0,05	0,30	0,81
		прочие	0,00	0,00	108,11	5,95	108,11	5,95	108,11	5,95	108,11	5,95	0,00	0,00	108,11	5,95	35,87	98,28
		Резерв/дефицит	478,89	13,54	367,21	7,40	367,21	7,40	367,21	7,40	367,21	7,40	190,76	522,63	370,79	7,59	154,89	424,35
		Доля резерва мощности, %	49,9	33,8	38,3	18,5	38,3	18,5	38,3	18,5	38,3	18,5	54,4	54,4	38,6	19,0	44,2	44,2
	Итого по ГО Щелково	**Производительность ИЦВ**	**178389,7**	**7432,9**	**179045,6**	**7460,2**	**179045,6**	**7460,2**	**179045,6**	**7460,2**	**179045,6**	**7460,2**	**65112,2**	**178389,7**	**179008,3**	**7458,7**	**65338,0**	**179008,3**
		Отпуск в сеть	**39281,1**	**2160,5**	**40615,4**	**2233,8**	**40615,4**	**2233,8**	**40615,4**	**2233,8**	**40615,4**	**2233,8**	**13034,2**	**35710,1**	**40580,0**	**2231,9**	**13465,2**	**36890,9**
		Потери в сетях	**0,0**	**0,0**	**0,0**	**0,0**	**0,0**	**0,0**	**0,0**	**0,0**	**0,0**	**0,0**	**0,0**	**0,0**	**0,0**	**0,0**	**0,0**	**0,0**
		Реализация	**39281,1**	**2160,5**	**40615,4**	**2233,8**	**40615,4**	**2233,8**	**40615,4**	**2233,8**	**40615,4**	**2233,8**	**13034,2**	**35710,1**	**40580,0**	**2231,9**	**13465,2**	**36890,9**
		население	**30239,9**	**1663,2**	**31256,6**	**1719,1**	**31256,6**	**1719,1**	**31256,6**	**1719,1**	**31256,6**	**1719,1**	**10034,2**	**27490,9**	**31253,0**	**1718,9**	**10370,3**	**28411,8**
		бюджет	**5887,9**	**323,8**	**6094,2**	**335,2**	**6094,2**	**335,2**	**6094,2**	**335,2**	**6094,2**	**335,2**	**1953,7**	**5352,7**	**6062,4**	**333,4**	**2011,6**	**5511,3**
		прочие	**3153,3**	**173,4**	**3264,6**	**179,6**	**3264,6**	**179,6**	**3264,6**	**179,6**	**3264,6**	**179,6**	**1046,3**	**2866,6**	**3264,6**	**179,6**	**1083,3**	**2967,8**
		Резерв/дефицит	**139108,56**	**5272,44**	**138430,18**	**5226,39**	**138430,18**	**5226,39**	**138430,18**	**5226,39**	**138430,18**	**5226,39**	**52078,04**	**142679,57**	**138428,31**	**5226,78**	**51872,85**	**142117,40**
		Доля резерва мощности, %	**78,0**	**70,9**	**77,3**	**70,1**	**77,3**	**70,1**	**77,3**	**70,1**	**77,3**	**70,1**	**80,0**	**80,0**	**77,3**	**70,1**	**79,4**	**79,4**

Примечание: * - для устранения дефицита системы горячего водоснабжения необходимо осуществить реконструкцию теплообменного оборудования с увеличением установленной мощности теплообменного оборудования.

Таблица 2.30 - Перспективный структурный баланс отпуска в сеть и реализации горячей воды (централизованно) в городском округе Щелково (годовой, среднесуточный, максимальный суточный, в час максимального потребления) в период 2024-2027 гг.

№ п/п	ИЦВ горячей воды	Потребители	Потребление															
			2024 г.				2025 г.				2026 г.				2027 г.			
			максимально-суточное, м3/сут	максимально-часовое, м3/ч	максимально-суточное, м3/сут	максимально-часовое, м3/ч	максимально-суточное, м3/сут	максимально-часовое, м3/ч	максимально-суточное, м3/сут	максимально-часовое, м3/ч	максимально-суточное, м3/сут	максимально-часовое, м3/ч	годовое, тыс.м3	среднесуточное, м3/сут	максимально-суточное, м3/сут	максимально-часовое, м3/ч	годовое, тыс.м3	среднесуточное, м3/сут
1	Технологическая зона №1 - Котельная м-н Богородский, Котельная №1 Щелково-7	**Производительность ИЦВ**	**6240,0**	**260,0**	**6240,0**	**260,0**	**6240,0**	**260,0**	**6240,0**	**260,0**	**6240,0**	**260,0**	**2277,6**	**6240,0**	**6240,0**	**260,0**	**2277,6**	**6240,0**
		Отпуск в сеть	4566,57	251,16	4566,57	251,16	4566,57	251,16	4566,57	251,16	4566,57	251,16	1515,27	4151,43	4566,57	251,16	1515,27	4151,43
		Потери в сетях	0,00	0,00	0,00	0,00	0,00	0,00	0,00	0,00	0,00	0,00	0,00	0,00	0,00	0,00	0,00	0,00
		Реализация	4566,57	251,16	4566,57	251,16	4566,57	251,16	4566,57	251,16	4566,57	251,16	1515,27	4151,43	4566,57	251,16	1515,27	4151,43
		население	3729,29	205,11	3729,29	205,11	3729,29	205,11	3729,29	205,11	3729,29	205,11	1237,45	3390,26	3729,29	205,11	1237,45	3390,26
		бюджет	611,03	33,61	611,03	33,61	611,03	33,61	611,03	33,61	611,03	33,61	202,75	555,48	611,03	33,61	202,75	555,48
		прочие	226,26	12,44	226,26	12,44	226,26	12,44	226,26	12,44	226,26	12,44	75,08	205,69	226,26	12,44	75,08	205,69
		Резерв/дефицит	1673,43	8,84	1673,43	8,84	1673,43	8,84	1673,43	8,84	1673,43	8,84	762,33	2088,57	1673,43	8,84	762,33	2088,57
		Доля резерва мощности, %	26,8	3,4	26,8	3,4	26,8	3,4	26,8	3,4	26,8	3,4	33,5	33,5	26,8	3,4	33,5	33,5
2	Технологическая зона №2 - Котельная ул. Металлоконструкций	**Производительность ИЦВ**	**50,2**	**2,1**	**50,2**	**2,1**	**50,2**	**2,1**	**50,2**	**2,1**	**50,2**	**2,1**	**18,3**	**50,2**	**50,2**	**2,1**	**18,3**	**50,2**
		Отпуск в сеть	12,53	0,69	12,53	0,69	12,53	0,69	12,53	0,69	12,53	0,69	4,16	11,39	12,53	0,69	4,16	11,39
		Потери в сетях	0,00	0,00	0,00	0,00	0,00	0,00	0,00	0,00	0,00	0,00	0,00	0,00	0,00	0,00	0,00	0,00
		Реализация	12,53	0,69	12,53	0,69	12,53	0,69	12,53	0,69	12,53	0,69	4,16	11,39	12,53	0,69	4,16	11,39
		население	10,02	0,55	10,02	0,55	10,02	0,55	10,02	0,55	10,02	0,55	3,33	9,11	10,02	0,55	3,33	9,11
		бюджет	1,63	0,09	1,63	0,09	1,63	0,09	1,63	0,09	1,63	0,09	0,54	1,48	1,63	0,09	0,54	1,48
		прочие	0,88	0,05	0,88	0,05	0,88	0,05	0,88	0,05	0,88	0,05	0,29	0,80	0,88	0,05	0,29	0,80
		Резерв/дефицит	37,63	1,40	37,63	1,40	37,63	1,40	37,63	1,40	37,63	1,40	14,15	38,77	37,63	1,40	14,15	38,77
		Доля резерва мощности, %	75,0	67,0	75,0	67,0	75,0	67,0	75,0	67,0	75,0	67,0	77,3	77,3	75,0	67,0	77,3	77,3
3	Технологическая зона №3 -Котельная ул. Московская	**Производительность ИЦВ**	**3156,6**	**131,5**	**3156,6**	**131,5**	**3156,6**	**131,5**	**3156,6**	**131,5**	**3156,6**	**131,5**	**1152,2**	**3156,6**	**3156,6**	**131,5**	**1152,2**	**3156,6**
		Отпуск в сеть	247,00	13,58	247,00	13,58	247,00	13,58	247,00	13,58	247,00	13,58	81,96	224,54	247,00	13,58	81,96	224,54
		Потери в сетях	0,00	0,00	0,00	0,00	0,00	0,00	0,00	0,00	0,00	0,00	0,00	0,00	0,00	0,00	0,00	0,00
		Реализация	247,00	13,58	247,00	13,58	247,00	13,58	247,00	13,58	247,00	13,58	81,96	224,54	247,00	13,58	81,96	224,54
		население	197,60	10,87	197,60	10,87	197,60	10,87	197,60	10,87	197,60	10,87	65,57	179,63	197,60	10,87	65,57	179,63
		бюджет	32,11	1,77	32,11	1,77	32,11	1,77	32,11	1,77	32,11	1,77	10,65	29,19	32,11	1,77	10,65	29,19
		прочие	17,29	0,95	17,29	0,95	17,29	0,95	17,29	0,95	17,29	0,95	5,74	15,72	17,29	0,95	5,74	15,72
		Резерв/дефицит	2909,61	117,94	2909,61	117,94	2909,61	117,94	2909,61	117,94	2909,61	117,94	1070,20	2932,07	2909,61	117,94	1070,20	2932,07
		Доля резерва мощности, %	92,2	89,7	92,2	89,7	92,2	89,7	92,2	89,7	92,2	89,7	92,9	92,9	92,2	89,7	92,9	92,9
4	Технологическая зона №4 - Котельная ул. Краснознаменская, д. 24а	**Производительность ИЦВ**	**192,0**	**8,0**	**192,0**	**8,0**	**192,0**	**8,0**	**192,0**	**8,0**	**192,0**	**8,0**	**70,1**	**192,0**	**192,0**	**8,0**	**70,1**	**192,0**
		Отпуск в сеть	125,29	6,89	125,29	6,89	125,29	6,89	125,29	6,89	125,29	6,89	41,57	113,90	125,29	6,89	41,57	113,90
		Потери в сетях	0,00	0,00	0,00	0,00	0,00	0,00	0,00	0,00	0,00	0,00	0,00	0,00	0,00	0,00	0,00	0,00
		Реализация	125,29	6,89	125,29	6,89	125,29	6,89	125,29	6,89	125,29	6,89	41,57	113,90	125,29	6,89	41,57	113,90
		население	100,23	5,51	100,23	5,51	100,23	5,51	100,23	5,51	100,23	5,51	33,26	91,12	100,23	5,51	33,26	91,12
		бюджет	16,29	0,90	16,29	0,90	16,29	0,90	16,29	0,90	16,29	0,90	5,40	14,81	16,29	0,90	5,40	14,81
		прочие	8,77	0,48	8,77	0,48	8,77	0,48	8,77	0,48	8,77	0,48	2,91	7,97	8,77	0,48	2,91	7,97
		Резерв/дефицит	66,71	1,11	66,71	1,11	66,71	1,11	66,71	1,11	66,71	1,11	28,51	78,10	66,71	1,11	28,51	78,10
		Доля резерва мощности, %	34,7	13,9	34,7	13,9	34,7	13,9	34,7	13,9	34,7	13,9	40,7	40,7	34,7	13,9	40,7	40,7
5	Технологическая зона №5 -Котельная ул. Фряновское шоссе	**Производительность ИЦВ**	**398,6**	**16,6**	**398,6**	**16,6**	**398,6**	**16,6**	**398,6**	**16,6**	**398,6**	**16,6**	**145,5**	**398,6**	**398,6**	**16,6**	**145,5**	**398,6**
		Отпуск в сеть	94,41	5,19	94,41	5,19	94,41	5,19	94,41	5,19	94,41	5,19	31,33	85,83	94,41	5,19	31,33	85,83
		Потери в сетях	0,00	0,00	0,00	0,00	0,00	0,00	0,00	0,00	0,00	0,00	0,00	0,00	0,00	0,00	0,00	0,00
		Реализация	94,41	5,19	94,41	5,19	94,41	5,19	94,41	5,19	94,41	5,19	31,33	85,83	94,41	5,19	31,33	85,83
		население	69,98	3,85	69,98	3,85	69,98	3,85	69,98	3,85	69,98	3,85	23,22	63,62	69,98	3,85	23,22	63,62
		бюджет	18,39	1,01	18,39	1,01	18,39	1,01	18,39	1,01	18,39	1,01	6,10	16,71	18,39	1,01	6,10	16,71
		прочие	6,05	0,33	6,05	0,33	6,05	0,33	6,05	0,33	6,05	0,33	2,01	5,50	6,05	0,33	2,01	5,50
		Резерв/дефицит	304,23	11,42	304,23	11,42	304,23	11,42	304,23	11,42	304,23	11,42	114,18	312,81	304,23	11,42	114,18	312,81
		Доля резерва мощности, %	76,3	68,7	76,3	68,7	76,3	68,7	76,3	68,7	76,3	68,7	78,5	78,5	76,3	68,7	78,5	78,5
6	Технологическая зона №6 - Котельная ул. Мальцево	**Производительность ИЦВ**	**2424,4**	**101,0**	**2424,4**	**101,0**	**2424,4**	**101,0**	**2424,4**	**101,0**	**2424,4**	**101,0**	**884,9**	**2424,4**	**2424,4**	**101,0**	**884,9**	**2424,4**
		Отпуск в сеть	178,98	9,84	178,98	9,84	178,98	9,84	178,98	9,84	178,98	9,84	59,39	162,71	178,98	9,84	59,39	162,71
		Потери в сетях	0,00	0,00	0,00	0,00	0,00	0,00	0,00	0,00	0,00	0,00	0,00	0,00	0,00	0,00	0,00	0,00
		Реализация	178,98	9,84	178,98	9,84	178,98	9,84	178,98	9,84	178,98	9,84	59,39	162,71	178,98	9,84	59,39	162,71
		население	143,19	7,88	143,19	7,88	143,19	7,88	143,19	7,88	143,19	7,88	47,51	130,17	143,19	7,88	47,51	130,17

№ п/п	ИЦВ горячей воды	Потребители	Потребление															
			2024 г.				2025 г.				2026 г.				2027 г.			
			максимально-суточное, м3/сут	максимально-часовое, м3/ч	максимально-суточное, м3/сут	максимально-часовое, м3/ч	максимально-суточное, м3/сут	максимально-часовое, м3/ч	максимально-суточное, м3/сут	максимально-часовое, м3/ч	максимально-суточное, м3/сут	максимально-часовое, м3/ч	годовое, тыс.м3	среднесуточное, м3/сут	максимально-суточное, м3/сут	максимально-часовое, м3/ч	годовое, тыс.м3	среднесуточное, м3/сут
		бюджет	23,27	1,28	23,27	1,28	23,27	1,28	23,27	1,28	23,27	1,28	7,72	21,15	23,27	1,28	7,72	21,15
		прочие	12,53	0,69	12,53	0,69	12,53	0,69	12,53	0,69	12,53	0,69	4,16	11,39	12,53	0,69	4,16	11,39
		Резерв/дефицит	2245,42	91,17	2245,42	91,17	2245,42	91,17	2245,42	91,17	2245,42	91,17	825,52	2261,69	2245,42	91,17	825,52	2261,69
		Доля резерва мощности, %	92,6	90,3	92,6	90,3	92,6	90,3	92,6	90,3	92,6	90,3	93,3	93,3	92,6	90,3	93,3	93,3
7	Технологическая зона №7 - Котельная ул. Садовая	**Производительность ИЦВ**	**237,2**	**9,9**	**237,2**	**9,9**	**237,2**	**9,9**	**237,2**	**9,9**	**237,2**	**9,9**	**86,6**	**237,2**	**237,2**	**9,9**	**86,6**	**237,2**
		Отпуск в сеть	17,90	0,98	17,90	0,98	17,90	0,98	17,90	0,98	17,90	0,98	5,94	16,27	17,90	0,98	5,94	16,27
		Потери в сетях	0,00	0,00	0,00	0,00	0,00	0,00	0,00	0,00	0,00	0,00	0,00	0,00	0,00	0,00	0,00	0,00
		Реализация	17,90	0,98	17,90	0,98	17,90	0,98	17,90	0,98	17,90	0,98	5,94	16,27	17,90	0,98	5,94	16,27
		население	14,32	0,79	14,32	0,79	14,32	0,79	14,32	0,79	14,32	0,79	4,75	13,02	14,32	0,79	4,75	13,02
		бюджет	2,33	0,13	2,33	0,13	2,33	0,13	2,33	0,13	2,33	0,13	0,77	2,12	2,33	0,13	0,77	2,12
		прочие	1,25	0,07	1,25	0,07	1,25	0,07	1,25	0,07	1,25	0,07	0,42	1,14	1,25	0,07	0,42	1,14
		Резерв/дефицит	219,25	8,90	219,25	8,90	219,25	8,90	219,25	8,90	219,25	8,90	80,62	220,88	219,25	8,90	80,62	220,88
		Доля резерва мощности, %	92,5	90,0	92,5	90,0	92,5	90,0	92,5	90,0	92,5	90,0	93,1	93,1	92,5	90,0	93,1	93,1
8	Технологическая зона №8 - Котельная ул. Сиреневая	**Производительность ИЦВ**	**4920,0**	**205,0**	**4920,0**	**205,0**	**4920,0**	**205,0**	**4920,0**	**205,0**	**4920,0**	**205,0**	**1795,8**	**4920,0**	**4920,0**	**205,0**	**1795,8**	**4920,0**
		Отпуск в сеть	3673,90	202,06	3673,90	202,06	3673,90	202,06	3673,90	202,06	3673,90	202,06	1219,07	3339,91	3673,90	202,06	1219,07	3339,91
		Потери в сетях	0,00	0,00	0,00	0,00	0,00	0,00	0,00	0,00	0,00	0,00	0,00	0,00	0,00	0,00	0,00	0,00
		Реализация	3673,90	202,06	3673,90	202,06	3673,90	202,06	3673,90	202,06	3673,90	202,06	1219,07	3339,91	3673,90	202,06	1219,07	3339,91
		население	2802,79	154,15	2802,79	154,15	2802,79	154,15	2802,79	154,15	2802,79	154,15	930,02	2547,99	2802,79	154,15	930,02	2547,99
		бюджет	416,96	22,93	416,96	22,93	416,96	22,93	416,96	22,93	416,96	22,93	138,35	379,05	416,96	22,93	138,35	379,05
		прочие	454,15	24,98	454,15	24,98	454,15	24,98	454,15	24,98	454,15	24,98	150,70	412,87	454,15	24,98	150,70	412,87
		Резерв/дефицит	1246,10	2,94	1246,10	2,94	1246,10	2,94	1246,10	2,94	1246,10	2,94	576,73	1580,09	1246,10	2,94	576,73	1580,09
		Доля резерва мощности, %	25,3	1,4	25,3	1,4	25,3	1,4	25,3	1,4	25,3	1,4	32,1	32,1	25,3	1,4	32,1	32,1
9	Технологическая зона №9 - Котельная д. Серково, д. 73б (школа)	**Производительность ИЦВ**	**158,7**	**6,6**	**158,7**	**6,6**	**158,7**	**6,6**	**158,7**	**6,6**	**158,7**	**6,6**	**57,9**	**158,7**	**158,7**	**6,6**	**57,9**	**158,7**
		Отпуск в сеть	26,85	1,48	26,85	1,48	26,85	1,48	26,85	1,48	26,85	1,48	8,91	24,41	26,85	1,48	8,91	24,41
		Потери в сетях	0,00	0,00	0,00	0,00	0,00	0,00	0,00	0,00	0,00	0,00	0,00	0,00	0,00	0,00	0,00	0,00
		Реализация	26,85	1,48	26,85	1,48	26,85	1,48	26,85	1,48	26,85	1,48	8,91	24,41	26,85	1,48	8,91	24,41
		население	21,48	1,18	21,48	1,18	21,48	1,18	21,48	1,18	21,48	1,18	7,13	19,53	21,48	1,18	7,13	19,53
		бюджет	3,49	0,19	3,49	0,19	3,49	0,19	3,49	0,19	3,49	0,19	1,16	3,17	3,49	0,19	1,16	3,17
		прочие	1,88	0,10	1,88	0,10	1,88	0,10	1,88	0,10	1,88	0,10	0,62	1,71	1,88	0,10	0,62	1,71
		Резерв/дефицит	131,81	5,13	131,81	5,13	131,81	5,13	131,81	5,13	131,81	5,13	49,00	134,25	131,81	5,13	49,00	134,25
		Доля резерва мощности, %	83,1	77,7	83,1	77,7	83,1	77,7	83,1	77,7	83,1	77,7	84,6	84,6	83,1	77,7	84,6	84,6
10	Технологическая зона №10 - Котельная ул. Институтская	**Производительность ИЦВ**	**28292,6**	**1178,9**	**28292,6**	**1178,9**	**28292,6**	**1178,9**	**28292,6**	**1178,9**	**28292,6**	**1178,9**	**10326,8**	**28292,6**	**28292,6**	**1178,9**	**10326,8**	**28292,6**
		Отпуск в сеть	4877,38	268,26	4877,38	268,26	4877,38	268,26	4877,38	268,26	4877,38	268,26	1618,40	4433,98	4877,38	268,26	1618,40	4433,98
		Потери в сетях	0,00	0,00	0,00	0,00	0,00	0,00	0,00	0,00	0,00	0,00	0,00	0,00	0,00	0,00	0,00	0,00
		Реализация	4877,38	268,26	4877,38	268,26	4877,38	268,26	4877,38	268,26	4877,38	268,26	1618,40	4433,98	4877,38	268,26	1618,40	4433,98
		население	3217,04	176,94	3217,04	176,94	3217,04	176,94	3217,04	176,94	3217,04	176,94	1067,47	2924,58	3217,04	176,94	1067,47	2924,58
		бюджет	1375,62	75,66	1375,62	75,66	1375,62	75,66	1375,62	75,66	1375,62	75,66	456,46	1250,57	1375,62	75,66	456,46	1250,57
		прочие	284,71	15,66	284,71	15,66	284,71	15,66	284,71	15,66	284,71	15,66	94,47	258,83	284,71	15,66	94,47	258,83
		Резерв/дефицит	23415,18	910,60	23415,18	910,60	23415,18	910,60	23415,18	910,60	23415,18	910,60	8708,38	23858,58	23415,18	910,60	8708,38	23858,58
		Доля резерва мощности, %	82,8	77,2	82,8	77,2	82,8	77,2	82,8	77,2	82,8	77,2	84,3	84,3	82,8	77,2	84,3	84,3
11	Технологическая зона №11 - Котельная ул. Космодемьянская, г. Щелково	**Производительность ИЦВ**	**7680,0**	**320,0**	**7680,0**	**320,0**	**7680,0**	**320,0**	**7680,0**	**320,0**	**7680,0**	**320,0**	**2803,2**	**7680,0**	**7680,0**	**320,0**	**2803,2**	**7680,0**
		Отпуск в сеть	508,76	27,98	508,76	27,98	508,76	27,98	508,76	27,98	508,76	27,98	168,82	462,51	508,76	27,98	168,82	462,51
		Потери в сетях	0,00	0,00	0,00	0,00	0,00	0,00	0,00	0,00	0,00	0,00	0,00	0,00	0,00	0,00	0,00	0,00
		Реализация	508,76	27,98	508,76	27,98	508,76	27,98	508,76	27,98	508,76	27,98	168,82	462,51	508,76	27,98	168,82	462,51
		население	407,01	22,39	407,01	22,39	407,01	22,39	407,01	22,39	407,01	22,39	135,05	370,01	407,01	22,39	135,05	370,01
		бюджет	66,14	3,64	66,14	3,64	66,14	3,64	66,14	3,64	66,14	3,64	21,95	60,13	66,14	3,64	21,95	60,13
		прочие	35,61	1,96	35,61	1,96	35,61	1,96	35,61	1,96	35,61	1,96	11,82	32,38	35,61	1,96	11,82	32,38
		Резерв/дефицит	7171,24	292,02	7171,24	292,02	7171,24	292,02	7171,24	292,02	7171,24	292,02	2634,38	7217,49	7171,24	292,02	2634,38	7217,49
		Доля резерва мощности, %	93,4	91,3	93,4	91,3	93,4	91,3	93,4	91,3	93,4	91,3	94,0	94,0	93,4	91,3	94,0	94,0
12	Технологическая зона №12 - Котельная ул. Фабричная,	**Производительность ИЦВ**	**12600,0**	**525,0**	**12600,0**	**525,0**	**12600,0**	**525,0**	**12600,0**	**525,0**	**12600,0**	**525,0**	**4599,0**	**12600,0**	**12600,0**	**525,0**	**4599,0**	**12600,0**
		Отпуск в сеть	9348,28	514,16	9348,28	514,16	9348,28	514,16	9348,28	514,16	9348,28	514,16	3101,93	8498,44	9348,28	514,16	3101,93	8498,44
		Потери в сетях	0,00	0,00	0,00	0,00	0,00	0,00	0,00	0,00	0,00	0,00	0,00	0,00	0,00	0,00	0,00	0,00

№ п/п	ИЦВ горячей воды	Потребители	Потребление															
			2024 г.				2025 г.				2026 г.				2027 г.			
			максимальное-суточное, м3/сут	максимальное-часовое, м3/ч	максимальное-суточное, м3/сут	максимальное-часовое, м3/ч	максимальное-суточное, м3/сут	максимальное-часовое, м3/ч	максимальное-суточное, м3/сут	максимальное-часовое, м3/ч	максимальное-суточное, м3/сут	максимальное-часовое, м3/ч	годовое, тыс.м3	среднесуточное, м3/сут	максимальное-суточное, м3/сут	максимальное-часовое, м3/ч	годовое, тыс.м3	среднесуточное, м3/сут
	Щелковская ГТ-ТЭЦ НВ ВР	**Реализация**	9348,28	514,16	9348,28	514,16	9348,28	514,16	9348,28	514,16	9348,28	514,16	3101,93	8498,44	9348,28	514,16	3101,93	8498,44
		население	7954,90	437,52	7954,90	437,52	7954,90	437,52	7954,90	437,52	7954,90	437,52	2639,58	7231,73	7954,90	437,52	2639,58	7231,73
		бюджет	887,20	48,80	887,20	48,80	887,20	48,80	887,20	48,80	887,20	48,80	294,39	806,54	887,20	48,80	294,39	806,54
		прочие	506,19	27,84	506,19	27,84	506,19	27,84	506,19	27,84	506,19	27,84	167,96	460,17	506,19	27,84	167,96	460,17
		Резерв/дефицит	3251,72	10,84	3251,72	10,84	3251,72	10,84	3251,72	10,84	3251,72	10,84	1497,07	4101,56	3251,72	10,84	1497,07	4101,56
		Доля резерва мощности, %	25,8	2,1	25,8	2,1	25,8	2,1	25,8	2,1	25,8	2,1	32,6	32,6	25,8	2,1	32,6	32,6
13	Технологическая зона №13 - Котельная № 1 (ГВС) р.п. Монино	**Производительность ИЦВ**	**9120,0**	**380,0**	**9120,0**	**380,0**	**9120,0**	**380,0**	**9120,0**	**380,0**	**9120,0**	**380,0**	**3328,8**	**9120,0**	**9120,0**	**380,0**	**3328,8**	**9120,0**
		Отпуск в сеть	5727,01	314,99	6031,28	331,72	6031,28	331,72	6031,28	331,72	6031,28	331,72	1900,33	5206,37	5727,01	314,99	1900,33	5206,37
		Потери в сетях	0,00	0,00	0,00	0,00	0,00	0,00	0,00	0,00	0,00	0,00	0,00	0,00	0,00	0,00	0,00	0,00
		Реализация	5727,01	314,99	6031,28	331,72	6031,28	331,72	6031,28	331,72	6031,28	331,72	1900,33	5206,37	5727,01	314,99	1900,33	5206,37
		население	4029,11	221,60	4333,38	238,34	4333,38	238,34	4333,38	238,34	4333,38	238,34	1336,93	3662,83	4029,11	221,60	1336,93	3662,83
		бюджет	1035,31	56,94	1035,31	56,94	1035,31	56,94	1035,31	56,94	1035,31	56,94	343,53	941,19	1035,31	56,94	343,53	941,19
		прочие	662,60	36,44	662,60	36,44	662,60	36,44	662,60	36,44	662,60	36,44	219,86	602,36	662,60	36,44	219,86	602,36
		Резерв/дефицит	3392,99	65,01	3088,72	48,28	3088,72	48,28	3088,72	48,28	3088,72	48,28	1428,47	3913,63	3392,99	65,01	1428,47	3913,63
		Доля резерва мощности, %	37,2	17,1	33,9	12,7	33,9	12,7	33,9	12,7	33,9	12,7	42,9	42,9	37,2	17,1	42,9	42,9
14	Технологическая зона №14 - Котельная р.п. Монино (б/к)	**Производительность ИЦВ**	**474,3**	**19,8**	**474,3**	**19,8**	**474,3**	**19,8**	**474,3**	**19,8**	**474,3**	**19,8**	**173,1**	**474,3**	**474,3**	**19,8**	**173,1**	**474,3**
		Отпуск в сеть	102,47	5,64	102,47	5,64	102,47	5,64	102,47	5,64	102,47	5,64	34,00	93,15	102,47	5,64	34,00	93,15
		Потери в сетях	0,00	0,00	0,00	0,00	0,00	0,00	0,00	0,00	0,00	0,00	0,00	0,00	0,00	0,00	0,00	0,00
		Реализация	102,47	5,64	102,47	5,64	102,47	5,64	102,47	5,64	102,47	5,64	34,00	93,15	102,47	5,64	34,00	93,15
		население	60,46	3,33	60,46	3,33	60,46	3,33	60,46	3,33	60,46	3,33	20,06	54,96	60,46	3,33	20,06	54,96
		бюджет	25,62	1,41	25,62	1,41	25,62	1,41	25,62	1,41	25,62	1,41	8,50	23,29	25,62	1,41	8,50	23,29
		прочие	16,39	0,90	16,39	0,90	16,39	0,90	16,39	0,90	16,39	0,90	5,44	14,90	16,39	0,90	5,44	14,90
		Резерв/дефицит	371,84	14,13	371,84	14,13	371,84	14,13	371,84	14,13	371,84	14,13	139,12	381,15	371,84	14,13	139,12	381,15
		Доля резерва мощности, %	78,4	71,5	78,4	71,5	78,4	71,5	78,4	71,5	78,4	71,5	80,4	80,4	78,4	71,5	80,4	80,4
15	Технологическая зона №15 - Котельная ул. Академическая, д. Долгое Лёдово	**Производительность ИЦВ**	**333,6**	**13,9**	**333,6**	**13,9**	**333,6**	**13,9**	**333,6**	**13,9**	**333,6**	**13,9**	**121,7**	**333,6**	**333,6**	**13,9**	**121,7**	**333,6**
		Отпуск в сеть	78,75	4,33	78,75	4,33	78,75	4,33	78,75	4,33	78,75	4,33	26,13	71,59	78,75	4,33	26,13	71,59
		Потери в сетях	0,00	0,00	0,00	0,00	0,00	0,00	0,00	0,00	0,00	0,00	0,00	0,00	0,00	0,00	0,00	0,00
		Реализация	78,75	4,33	78,75	4,33	78,75	4,33	78,75	4,33	78,75	4,33	26,13	71,59	78,75	4,33	26,13	71,59
		население	60,73	3,34	60,73	3,34	60,73	3,34	60,73	3,34	60,73	3,34	20,15	55,21	60,73	3,34	20,15	55,21
		бюджет	16,63	0,91	16,63	0,91	16,63	0,91	16,63	0,91	16,63	0,91	5,52	15,12	16,63	0,91	5,52	15,12
		прочие	1,40	0,08	1,40	0,08	1,40	0,08	1,40	0,08	1,40	0,08	0,46	1,27	1,40	0,08	0,46	1,27
		Резерв/дефицит	254,81	9,57	254,81	9,57	254,81	9,57	254,81	9,57	254,81	9,57	95,62	261,97	254,81	9,57	95,62	261,97
		Доля резерва мощности, %	76,4	68,8	76,4	68,8	76,4	68,8	76,4	68,8	76,4	68,8	78,5	78,5	76,4	68,8	78,5	78,5
16	Технологическая зона №16 - Котельная д. Долгое Лёдово, д.14	**Производительность ИЦВ**	**238,0**	**9,9**	**238,0**	**9,9**	**238,0**	**9,9**	**238,0**	**9,9**	**238,0**	**9,9**	**86,9**	**238,0**	**238,0**	**9,9**	**86,9**	**238,0**
		Отпуск в сеть	177,64	9,77	177,64	9,77	177,64	9,77	177,64	9,77	177,64	9,77	58,94	161,49	177,64	9,77	58,94	161,49
		Потери в сетях	0,00	0,00	0,00	0,00	0,00	0,00	0,00	0,00	0,00	0,00	0,00	0,00	0,00	0,00	0,00	0,00
		Реализация	177,64	9,77	177,64	9,77	177,64	9,77	177,64	9,77	177,64	9,77	58,94	161,49	177,64	9,77	58,94	161,49
		население	154,55	8,50	154,55	8,50	154,55	8,50	154,55	8,50	154,55	8,50	51,28	140,50	154,55	8,50	51,28	140,50
		бюджет	19,54	1,07	19,54	1,07	19,54	1,07	19,54	1,07	19,54	1,07	6,48	17,76	19,54	1,07	6,48	17,76
		прочие	3,55	0,20	3,55	0,20	3,55	0,20	3,55	0,20	3,55	0,20	1,18	3,23	3,55	0,20	1,18	3,23
		Резерв/дефицит	60,34	0,15	60,34	0,15	60,34	0,15	60,34	0,15	60,34	0,15	27,92	76,49	60,34	0,15	27,92	76,49
		Доля резерва мощности, %	25,4	1,5	25,4	1,5	25,4	1,5	25,4	1,5	25,4	1,5	32,1	32,1	25,4	1,5	32,1	32,1
17	Технологическая зона №17 - Котельная д. Медвежьи Озера, ул. Юбилейная	**Производительность ИЦВ**	**7680,0**	**320,0**	**7680,0**	**320,0**	**7680,0**	**320,0**	**7680,0**	**320,0**	**7680,0**	**320,0**	**2803,2**	**7680,0**	**7680,0**	**320,0**	**2803,2**	**7680,0**
		Отпуск в сеть	321,72	17,69	321,72	17,69	321,72	17,69	321,72	17,69	321,72	17,69	106,75	292,47	321,72	17,69	106,75	292,47
		Потери в сетях	0,00	0,00	0,00	0,00	0,00	0,00	0,00	0,00	0,00	0,00	0,00	0,00	0,00	0,00	0,00	0,00
		Реализация	321,72	17,69	321,72	17,69	321,72	17,69	321,72	17,69	321,72	17,69	106,75	292,47	321,72	17,69	106,75	292,47
		население	279,90	15,39	279,90	15,39	279,90	15,39	279,90	15,39	279,90	15,39	92,88	254,45	279,90	15,39	92,88	254,45
		бюджет	35,39	1,95	35,39	1,95	35,39	1,95	35,39	1,95	35,39	1,95	11,74	32,17	35,39	1,95	11,74	32,17
		прочие	6,43	0,35	6,43	0,35	6,43	0,35	6,43	0,35	6,43	0,35	2,14	5,85	6,43	0,35	2,14	5,85
		Резерв/дефицит	7358,28	302,31	7358,28	302,31	7358,28	302,31	7358,28	302,31	7358,28	302,31	2696,45	7387,53	7358,28	302,31	2696,45	7387,53
		Доля резерва мощности, %	95,8	94,5	95,8	94,5	95,8	94,5	95,8	94,5	95,8	94,5	96,2	96,2	95,8	94,5	96,2	96,2
18	Технологическая зона №18 - Котельная д.	**Производительность ИЦВ**	**416,9**	**17,4**	**416,9**	**17,4**	**416,9**	**17,4**	**416,9**	**17,4**	**416,9**	**17,4**	**152,2**	**416,9**	**416,9**	**17,4**	**152,2**	**416,9**
		Отпуск в сеть	247,00	13,58	247,00	13,58	247,00	13,58	247,00	13,58	247,00	13,58	81,96	224,54	247,00	13,58	81,96	224,54

№ п/п	ИЦВ горячей воды	Потребители	Потребление															
			2024 г.				2025 г.				2026 г.				2027 г.			
			максимально-суточное, м3/сут	максимально-часовое, м3/ч	максимально-суточное, м3/сут	максимально-часовое, м3/ч	максимально-суточное, м3/сут	максимально-часовое, м3/ч	максимально-суточное, м3/сут	максимально-часовое, м3/ч	максимально-суточное, м3/сут	максимально-часовое, м3/ч	годовое, тыс.м3	среднесуточное, м3/сут	максимально-суточное, м3/сут	максимально-часовое, м3/ч	годовое, тыс.м3	среднесуточное, м3/сут
	Огуднево	**Потери в сетях**	0,00	0,00	0,00	0,00	0,00	0,00	0,00	0,00	0,00	0,00	0,00	0,00	0,00	0,00	0,00	0,00
		Реализация	247,00	13,58	247,00	13,58	247,00	13,58	247,00	13,58	247,00	13,58	81,96	224,54	247,00	13,58	81,96	224,54
		население	188,06	10,34	188,06	10,34	188,06	10,34	188,06	10,34	188,06	10,34	62,40	170,96	188,06	10,34	62,40	170,96
		бюджет	49,99	2,75	49,99	2,75	49,99	2,75	49,99	2,75	49,99	2,75	16,59	45,45	49,99	2,75	16,59	45,45
		прочие	8,95	0,49	8,95	0,49	8,95	0,49	8,95	0,49	8,95	0,49	2,97	8,14	8,95	0,49	2,97	8,14
		Резерв/дефицит	169,95	3,79	169,95	3,79	169,95	3,79	169,95	3,79	169,95	3,79	70,23	192,41	169,95	3,79	70,23	192,41
		Доля резерва мощности, %	40,8	21,8	40,8	21,8	40,8	21,8	40,8	21,8	40,8	21,8	46,1	46,1	40,8	21,8	46,1	46,1
19	Технологическая зона №19 - Котельная с. Петровское	**Производительность ИЦВ**	**384,0**	**16,0**	**384,0**	**16,0**	**384,0**	**16,0**	**384,0**	**16,0**	**384,0**	**16,0**	**140,2**	**384,0**	**384,0**	**16,0**	**140,2**	**384,0**
		Отпуск в сеть	229,55	12,63	229,55	12,63	229,55	12,63	229,55	12,63	229,55	12,63	76,17	208,68	229,55	12,63	76,17	208,68
		Потери в сетях	0,00	0,00	0,00	0,00	0,00	0,00	0,00	0,00	0,00	0,00	0,00	0,00	0,00	0,00	0,00	0,00
		Реализация	229,55	12,63	229,55	12,63	229,55	12,63	229,55	12,63	229,55	12,63	76,17	208,68	229,55	12,63	76,17	208,68
		население	181,34	9,97	181,34	9,97	181,34	9,97	181,34	9,97	181,34	9,97	60,17	164,86	181,34	9,97	60,17	164,86
		бюджет	48,20	2,65	48,20	2,65	48,20	2,65	48,20	2,65	48,20	2,65	16,00	43,82	48,20	2,65	16,00	43,82
		прочие	0,00	0,00	0,00	0,00	0,00	0,00	0,00	0,00	0,00	0,00	0,00	0,00	0,00	0,00	0,00	0,00
		Резерв/дефицит	154,45	3,37	154,45	3,37	154,45	3,37	154,45	3,37	154,45	3,37	63,99	175,32	154,45	3,37	63,99	175,32
		Доля резерва мощности, %	40,2	21,1	40,2	21,1	40,2	21,1	40,2	21,1	40,2	21,1	45,7	45,7	40,2	21,1	45,7	45,7
20	Технологическая зона №20 - Котельная д. Богослово	**Производительность ИЦВ**	**1268,0**	**52,8**	**1268,0**	**52,8**	**1268,0**	**52,8**	**1268,0**	**52,8**	**1268,0**	**52,8**	**462,8**	**1268,0**	**1268,0**	**52,8**	**462,8**	**1268,0**
		Отпуск в сеть	125,74	6,92	125,74	6,92	125,74	6,92	125,74	6,92	125,74	6,92	41,72	114,31	125,74	6,92	41,72	114,31
		Потери в сетях	0,00	0,00	0,00	0,00	0,00	0,00	0,00	0,00	0,00	0,00	0,00	0,00	0,00	0,00	0,00	0,00
		Реализация	125,74	6,92	125,74	6,92	125,74	6,92	125,74	6,92	125,74	6,92	41,72	114,31	125,74	6,92	41,72	114,31
		население	99,33	5,46	99,33	5,46	99,33	5,46	99,33	5,46	99,33	5,46	32,96	90,30	99,33	5,46	32,96	90,30
		бюджет	26,40	1,45	26,40	1,45	26,40	1,45	26,40	1,45	26,40	1,45	8,76	24,00	26,40	1,45	8,76	24,00
		прочие	0,00	0,00	0,00	0,00	0,00	0,00	0,00	0,00	0,00	0,00	0,00	0,00	0,00	0,00	0,00	0,00
		Резерв/дефицит	1142,24	45,92	1142,24	45,92	1142,24	45,92	1142,24	45,92	1142,24	45,92	421,09	1153,67	1142,24	45,92	421,09	1153,67
		Доля резерва мощности, %	90,1	86,9	90,1	86,9	90,1	86,9	90,1	86,9	90,1	86,9	91,0	91,0	90,1	86,9	91,0	91,0
21	Технологическая зона №21 - Котельная д. Ново	**Производительность ИЦВ**	**1268,0**	**52,8**	**1268,0**	**52,8**	**1268,0**	**52,8**	**1268,0**	**52,8**	**1268,0**	**52,8**	**462,8**	**1268,0**	**1268,0**	**52,8**	**462,8**	**1268,0**
		Отпуск в сеть	125,74	6,92	125,74	6,92	125,74	6,92	125,74	6,92	125,74	6,92	41,72	114,31	125,74	6,92	41,72	114,31
		Потери в сетях	0,00	0,00	0,00	0,00	0,00	0,00	0,00	0,00	0,00	0,00	0,00	0,00	0,00	0,00	0,00	0,00
		Реализация	125,74	6,92	125,74	6,92	125,74	6,92	125,74	6,92	125,74	6,92	41,72	114,31	125,74	6,92	41,72	114,31
		население	99,33	5,46	99,33	5,46	99,33	5,46	99,33	5,46	99,33	5,46	32,96	90,30	99,33	5,46	32,96	90,30
		бюджет	26,40	1,45	26,40	1,45	26,40	1,45	26,40	1,45	26,40	1,45	8,76	24,00	26,40	1,45	8,76	24,00
		прочие	0,00	0,00	0,00	0,00	0,00	0,00	0,00	0,00	0,00	0,00	0,00	0,00	0,00	0,00	0,00	0,00
		Резерв/дефицит	1142,24	45,92	1142,24	45,92	1142,24	45,92	1142,24	45,92	1142,24	45,92	421,09	1153,67	1142,24	45,92	421,09	1153,67
		Доля резерва мощности, %	90,1	86,9	90,1	86,9	90,1	86,9	90,1	86,9	90,1	86,9	91,0	91,0	90,1	86,9	91,0	91,0
22	Технологическая зона №22 - Котельная п. Литвиново	**Производительность ИЦВ**	**847,9**	**35,3**	**847,9**	**35,3**	**847,9**	**35,3**	**847,9**	**35,3**	**847,9**	**35,3**	**309,5**	**847,9**	**847,9**	**35,3**	**309,5**	**847,9**
		Отпуск в сеть	460,88	25,35	469,83	25,84	469,83	25,84	469,83	25,84	469,83	25,84	152,93	418,98	469,83	25,84	155,90	427,12
		Потери в сетях	0,00	0,00	0,00	0,00	0,00	0,00	0,00	0,00	0,00	0,00	0,00	0,00	0,00	0,00	0,00	0,00
		Реализация	460,88	25,35	469,83	25,84	469,83	25,84	469,83	25,84	469,83	25,84	152,93	418,98	469,83	25,84	155,90	427,12
		население	349,37	19,22	349,37	19,22	349,37	19,22	349,37	19,22	349,37	19,22	115,93	317,61	349,37	19,22	115,93	317,61
		бюджет	106,98	5,88	115,93	6,38	115,93	6,38	115,93	6,38	115,93	6,38	35,50	97,25	115,93	6,38	38,47	105,39
		прочие	4,54	0,25	4,54	0,25	4,54	0,25	4,54	0,25	4,54	0,25	1,51	4,12	4,54	0,25	1,51	4,12
		Резерв/дефицит	387,00	9,98	378,05	9,49	378,05	9,49	378,05	9,49	378,05	9,49	156,55	428,90	378,05	9,49	153,58	420,76
		Доля резерва мощности, %	45,6	28,2	44,6	26,9	44,6	26,9	44,6	26,9	44,6	26,9	50,6	50,6	44,6	26,9	49,6	49,6
23	Технологическая зона №23 - Котельная с. Трубино	**Производительность ИЦВ**	**204,0**	**8,5**	**204,0**	**8,5**	**204,0**	**8,5**	**204,0**	**8,5**	**204,0**	**8,5**	**74,5**	**204,0**	**204,0**	**8,5**	**74,5**	**204,0**
		Отпуск в сеть	137,82	7,58	144,98	7,97	144,98	7,97	144,98	7,97	144,98	7,97	45,73	125,29	144,98	7,97	48,11	131,80
		Потери в сетях	0,00	0,00	0,00	0,00	0,00	0,00	0,00	0,00	0,00	0,00	0,00	0,00	0,00	0,00	0,00	0,00
		Реализация	137,82	7,58	144,98	7,97	144,98	7,97	144,98	7,97	144,98	7,97	45,73	125,29	144,98	7,97	48,11	131,80
		население	92,68	5,10	92,68	5,10	92,68	5,10	92,68	5,10	92,68	5,10	30,75	84,26	92,68	5,10	30,75	84,26
		бюджет	43,93	2,42	51,09	2,81	51,09	2,81	51,09	2,81	51,09	2,81	14,58	39,94	51,09	2,81	16,95	46,45
		прочие	1,20	0,07	1,20	0,07	1,20	0,07	1,20	0,07	1,20	0,07	0,40	1,09	1,20	0,07	0,40	1,09
		Резерв/дефицит	66,18	0,92	59,02	0,53	59,02	0,53	59,02	0,53	59,02	0,53	28,73	78,71	59,02	0,53	26,35	72,20
		Доля резерва мощности, %	32,4	10,8	28,9	6,2	28,9	6,2	28,9	6,2	28,9	6,2	38,6	38,6	28,9	6,2	35,4	35,4
24	Технологическая зона	**Производительность ИЦВ**	**471,9**	**19,7**	**471,9**	**19,7**	**471,9**	**19,7**	**471,9**	**19,7**	**471,9**	**19,7**	**172,2**	**471,9**	**471,9**	**19,7**	**172,2**	**471,9**

№ п/п	ИЦВ горячей воды	Потребители	Потребление															
			2024 г.				2025 г.				2026 г.				2027 г.			
			максимальное-суточное, м3/сут	максимальное-часовое, м3/ч	максимальное-суточное, м3/сут	максимальное-часовое, м3/ч	максимальное-суточное, м3/сут	максимальное-часовое, м3/ч	максимальное-суточное, м3/сут	максимальное-часовое, м3/ч	максимальное-суточное, м3/сут	максимальное-часовое, м3/ч	годовое, тыс.м3	среднесуточное, м3/сут	максимальное-суточное, м3/сут	максимальное-часовое, м3/ч	годовое, тыс.м3	среднесуточное, м3/сут
	№24 - Котельная д. Сукманиха	**Отпуск в сеть**	169,14	9,30	169,14	9,30	169,14	9,30	169,14	9,30	169,14	9,30	56,12	153,76	169,14	9,30	56,12	153,76
		Потери в сетях	0,00	0,00	0,00	0,00	0,00	0,00	0,00	0,00	0,00	0,00	0,00	0,00	0,00	0,00	0,00	0,00
		Реализация	169,14	9,30	169,14	9,30	169,14	9,30	169,14	9,30	169,14	9,30	56,12	153,76	169,14	9,30	56,12	153,76
		население	130,24	7,16	130,24	7,16	130,24	7,16	130,24	7,16	130,24	7,16	43,22	118,40	130,24	7,16	43,22	118,40
		бюджет	37,21	2,05	37,21	2,05	37,21	2,05	37,21	2,05	37,21	2,05	12,35	33,83	37,21	2,05	12,35	33,83
		прочие	1,69	0,09	1,69	0,09	1,69	0,09	1,69	0,09	1,69	0,09	0,56	1,54	1,69	0,09	0,56	1,54
		Резерв/дефицит	302,73	10,36	302,73	10,36	302,73	10,36	302,73	10,36	302,73	10,36	116,11	318,10	302,73	10,36	116,11	318,10
		Доля резерва мощности, %	64,2	52,7	64,2	52,7	64,2	52,7	64,2	52,7	64,2	52,7	67,4	67,4	64,2	52,7	67,4	67,4
25	Технологическая зона №25 - Котельная ул. Школьная, г.Щелково	**Производительность ИЦВ**	**1920,0**	**80,0**	**1920,0**	**80,0**	**1920,0**	**80,0**	**1920,0**	**80,0**	**1920,0**	**80,0**	**700,8**	**1920,0**	**1920,0**	**80,0**	**700,8**	**1920,0**
		Отпуск в сеть	56,56	3,11	56,56	3,11	56,56	3,11	56,56	3,11	56,56	3,11	18,77	51,42	56,56	3,11	18,77	51,42
		Потери в сетях	0,00	0,00	0,00	0,00	0,00	0,00	0,00	0,00	0,00	0,00	0,00	0,00	0,00	0,00	0,00	0,00
		Реализация	56,56	3,11	56,56	3,11	56,56	3,11	56,56	3,11	56,56	3,11	18,77	51,42	56,56	3,11	18,77	51,42
		население	10,74	0,59	10,74	0,59	10,74	0,59	10,74	0,59	10,74	0,59	3,56	9,76	10,74	0,59	3,56	9,76
		бюджет	44,88	2,47	44,88	2,47	44,88	2,47	44,88	2,47	44,88	2,47	14,89	40,80	44,88	2,47	14,89	40,80
		прочие	0,94	0,05	0,94	0,05	0,94	0,05	0,94	0,05	0,94	0,05	0,31	0,85	0,94	0,05	0,31	0,85
		Резерв/дефицит	1863,44	76,89	1863,44	76,89	1863,44	76,89	1863,44	76,89	1863,44	76,89	682,03	1868,58	1863,44	76,89	682,03	1868,58
		Доля резерва мощности, %	97,1	96,1	97,1	96,1	97,1	96,1	97,1	96,1	97,1	96,1	97,3	97,3	97,1	96,1	97,3	97,3
26	Технологическая зона №26 - Котельная п. Новый городок	**Производительность ИЦВ**	**7680,0**	**320,0**	**7680,0**	**320,0**	**7680,0**	**320,0**	**7680,0**	**320,0**	**7680,0**	**320,0**	**2803,2**	**7680,0**	**7680,0**	**320,0**	**2803,2**	**7680,0**
		Отпуск в сеть	2041,12	112,26	2041,12	112,26	2041,12	112,26	2041,12	112,26	2041,12	112,26	677,28	1855,57	2041,12	112,26	677,28	1855,57
		Потери в сетях	0,00	0,00	0,00	0,00	0,00	0,00	0,00	0,00	0,00	0,00	0,00	0,00	0,00	0,00	0,00	0,00
		Реализация	2041,12	112,26	2041,12	112,26	2041,12	112,26	2041,12	112,26	2041,12	112,26	677,28	1855,57	2041,12	112,26	677,28	1855,57
		население	1681,72	92,49	1681,72	92,49	1681,72	92,49	1681,72	92,49	1681,72	92,49	558,03	1528,84	1681,72	92,49	558,03	1528,84
		бюджет	320,74	17,64	320,74	17,64	320,74	17,64	320,74	17,64	320,74	17,64	106,43	291,58	320,74	17,64	106,43	291,58
		прочие	38,66	2,13	38,66	2,13	38,66	2,13	38,66	2,13	38,66	2,13	12,83	35,15	38,66	2,13	12,83	35,15
		Резерв/дефицит	5638,88	207,74	5638,88	207,74	5638,88	207,74	5638,88	207,74	5638,88	207,74	2125,92	5824,43	5638,88	207,74	2125,92	5824,43
		Доля резерва мощности, %	73,4	64,9	73,4	64,9	73,4	64,9	73,4	64,9	73,4	64,9	75,8	75,8	73,4	64,9	75,8	75,8
27	Технологическая зона №27 - Котельная п. Клюквенный	**Производительность ИЦВ**	**240,0**	**10,0**	**1440,0**	**60,0**	**1440,0**	**60,0**	**1440,0**	**60,0**	**1440,0**	**60,0**	**87,6**	**240,0**	**1440,0***	**60,0***	**525,6***	**1440,0***
		Отпуск в сеть	115,00	6,32	1036,76	57,02	1036,76	57,02	1036,76	57,02	1036,76	57,02	38,16	104,54	1036,76	57,02	344,02	942,51
		Потери в сетях	0,00	0,00	0,00	0,00	0,00	0,00	0,00	0,00	0,00	0,00	0,00	0,00	0,00	0,00	0,00	0,00
		Реализация	115,00	6,32	1036,76	57,02	1036,76	57,02	1036,76	57,02	1036,76	57,02	38,16	104,54	1036,76	57,02	344,02	942,51
		население	90,85	5,00	1012,61	55,69	1012,61	55,69	1012,61	55,69	1012,61	55,69	30,14	82,59	1012,61	55,69	336,00	920,55
		бюджет	24,15	1,33	24,15	1,33	24,15	1,33	24,15	1,33	24,15	1,33	8,01	21,95	24,15	1,33	8,01	21,95
		прочие	0,00	0,00	0,00	0,00	0,00	0,00	0,00	0,00	0,00	0,00	0,00	0,00	0,00	0,00	0,00	0,00
		Резерв/дефицит	125,00	3,68	403,24	2,98	403,24	2,98	403,24	2,98	403,24	2,98	49,44	135,46	403,24	2,98	181,58	497,49
		Доля резерва мощности, %	52,1	36,8	28,0	5,0	28,0	5,0	28,0	5,0	28,0	5,0	56,4	56,4	28,0	5,0	34,5	34,5
28	Технологическая зона №28 - Котельная «Новинское шоссе»	**Производительность ИЦВ**	**471,9**	**19,7**	**471,9**	**19,7**	**471,9**	**19,7**	**471,9**	**19,7**	**471,9**	**19,7**	**172,2**	**471,9**	**471,9**	**19,7**	**172,2**	**471,9**
		Отпуск в сеть	257,29	14,15	257,29	14,15	257,29	14,15	257,29	14,15	257,29	14,15	85,37	233,90	257,29	14,15	85,37	233,90
		Потери в сетях	0,00	0,00	0,00	0,00	0,00	0,00	0,00	0,00	0,00	0,00	0,00	0,00	0,00	0,00	0,00	0,00
		Реализация	257,29	14,15	257,29	14,15	257,29	14,15	257,29	14,15	257,29	14,15	85,37	233,90	257,29	14,15	85,37	233,90
		население	151,80	8,35	151,80	8,35	151,80	8,35	151,80	8,35	151,80	8,35	50,37	138,00	151,80	8,35	50,37	138,00
		бюджет	64,32	3,54	64,32	3,54	64,32	3,54	64,32	3,54	64,32	3,54	21,34	58,47	64,32	3,54	21,34	58,47
		прочие	41,17	2,26	41,17	2,26	41,17	2,26	41,17	2,26	41,17	2,26	13,66	37,42	41,17	2,26	13,66	37,42
		Резерв/дефицит	214,58	5,51	214,58	5,51	214,58	5,51	214,58	5,51	214,58	5,51	86,86	237,97	214,58	5,51	86,86	237,97
		Доля резерва мощности, %	45,5	28,0	45,5	28,0	45,5	28,0	45,5	28,0	45,5	28,0	50,4	50,4	45,5	28,0	50,4	50,4
29	Технологическая зона №29 - Котельная мкр. «Медвежьи Озера», ул.Юбилейная д. 11, стр. 1	**Производительность ИЦВ**	**16800,0**	**700,0**	**16800,0**	**700,0**	**16800,0**	**700,0**	**16800,0**	**700,0**	**16800,0**	**700,0**	**6132,0**	**16800,0**	**16800,0**	**700,0**	**6132,0**	**16800,0**
		Отпуск в сеть	1147,28	63,10	1147,28	63,10	1147,28	63,10	1147,28	63,10	1147,28	63,10	380,69	1042,98	1147,28	63,10	380,69	1042,98
		Потери в сетях	0,00	0,00	0,00	0,00	0,00	0,00	0,00	0,00	0,00	0,00	0,00	0,00	0,00	0,00	0,00	0,00
		Реализация	1147,28	63,10	1147,28	63,10	1147,28	63,10	1147,28	63,10	1147,28	63,10	380,69	1042,98	1147,28	63,10	380,69	1042,98
		население	998,13	54,90	998,13	54,90	998,13	54,90	998,13	54,90	998,13	54,90	331,20	907,40	998,13	54,90	331,20	907,40
		бюджет	126,20	6,94	126,20	6,94	126,20	6,94	126,20	6,94	126,20	6,94	41,88	114,73	126,20	6,94	41,88	114,73
		прочие	22,95	1,26	22,95	1,26	22,95	1,26	22,95	1,26	22,95	1,26	7,61	20,86	22,95	1,26	7,61	20,86
		Резерв/дефицит	15652,72	636,90	15652,72	636,90	15652,72	636,90	15652,72	636,90	15652,72	636,90	5751,31	15757,02	15652,72	636,90	5751,31	15757,02

№ п/п	ИЦВ горячей воды	Потребители	Потребление															
			2024 г.				2025 г.				2026 г.				2027 г.			
			максимальное-суточное, м3/сут	максимальное-часовое, м3/ч	максимальное-суточное, м3/сут	максимальное-часовое, м3/ч	максимальное-суточное, м3/сут	максимальное-часовое, м3/ч	максимальное-суточное, м3/сут	максимальное-часовое, м3/ч	максимальное-суточное, м3/сут	максимальное-часовое, м3/ч	годовое, тыс.м3	среднесуточное, м3/сут	максимальное-суточное, м3/сут	максимальное-часовое, м3/ч	годовое, тыс.м3	среднесуточное, м3/сут
		Доля резерва мощности, %	93,2	91,0	93,2	91,0	93,2	91,0	93,2	91,0	93,2	91,0	93,8	93,8	93,2	91,0	93,8	93,8
30	Технологическая зона №30 - Котельная ул. Заречная, 84	**Производительность ИЦВ**	**1340,7**	**55,9**	**1340,7**	**55,9**	**1340,7**	**55,9**	**1340,7**	**55,9**	**1340,7**	**55,9**	**489,4**	**1340,7**	**1340,7**	**55,9**	**489,4**	**1340,7**
		Отпуск в сеть	915,05	50,33	915,05	50,33	915,05	50,33	915,05	50,33	915,05	50,33	303,63	831,86	915,05	50,33	303,63	831,86
		Потери в сетях	0,00	0,00	0,00	0,00	0,00	0,00	0,00	0,00	0,00	0,00	0,00	0,00	0,00	0,00	0,00	0,00
		Реализация	915,05	50,33	915,05	50,33	915,05	50,33	915,05	50,33	915,05	50,33	303,63	831,86	915,05	50,33	303,63	831,86
		население	568,81	31,28	568,81	31,28	568,81	31,28	568,81	31,28	568,81	31,28	188,74	517,10	568,81	31,28	188,74	517,10
		бюджет	296,47	16,31	296,47	16,31	296,47	16,31	296,47	16,31	296,47	16,31	98,37	269,52	296,47	16,31	98,37	269,52
		прочие	49,77	2,74	49,77	2,74	49,77	2,74	49,77	2,74	49,77	2,74	16,51	45,25	49,77	2,74	16,51	45,25
		Резерв/дефицит	425,69	5,54	425,69	5,54	425,69	5,54	425,69	5,54	425,69	5,54	185,74	508,88	425,69	5,54	185,74	508,88
		Доля резерва мощности, %	31,8	9,9	31,8	9,9	31,8	9,9	31,8	9,9	31,8	9,9	38,0	38,0	31,8	9,9	38,0	38,0
31	Технологическая зона №31 - Производственно-отопительная котельная ФГБУ «НИИЦПК им. Ю.А. Гагарина»	**Производительность ИЦВ**	**46727,5**	**1947,0**	**46727,5**	**1947,0**	**46727,5**	**1947,0**	**46727,5**	**1947,0**	**46727,5**	**1947,0**	**17055,5**	**46727,5**	**46727,5**	**1947,0**	**17055,5**	**46727,5**
		Отпуск в сеть	1567,00	86,18	1567,00	86,18	1567,00	86,18	1567,00	86,18	1567,00	86,18	519,96	1424,54	1567,00	86,18	519,96	1424,54
		Потери в сетях	0,00	0,00	0,00	0,00	0,00	0,00	0,00	0,00	0,00	0,00	0,00	0,00	0,00	0,00	0,00	0,00
		Реализация	1567,00	86,18	1567,00	86,18	1567,00	86,18	1567,00	86,18	1567,00	86,18	519,96	1424,54	1567,00	86,18	519,96	1424,54
		население	1367,82	75,23	1367,82	75,23	1367,82	75,23	1367,82	75,23	1367,82	75,23	453,87	1243,47	1367,82	75,23	453,87	1243,47
		бюджет	162,48	8,94	162,48	8,94	162,48	8,94	162,48	8,94	162,48	8,94	53,91	147,71	162,48	8,94	53,91	147,71
		прочие	36,70	2,02	36,70	2,02	36,70	2,02	36,70	2,02	36,70	2,02	12,18	33,36	36,70	2,02	12,18	33,36
		Резерв/дефицит	45160,47	1860,79	45160,47	1860,79	45160,47	1860,79	45160,47	1860,79	45160,47	1860,79	16535,57	45302,92	45160,47	1860,79	16535,57	45302,92
		Доля резерва мощности, %	96,6	95,6	96,6	95,6	96,6	95,6	96,6	95,6	96,6	95,6	97,0	97,0	96,6	95,6	97,0	97,0
32	Технологическая зона №32 - Котельная № б/н, п. Новый городок	**Производительность ИЦВ**	**7680,0**	**320,0**	**7680,0**	**320,0**	**7680,0**	**320,0**	**7680,0**	**320,0**	**7680,0**	**320,0**	**2803,2**	**7680,0**	**7680,0**	**320,0**	**2803,2**	**7680,0**
		Отпуск в сеть	501,15	27,56	501,15	27,56	501,15	27,56	501,15	27,56	501,15	27,56	166,29	455,59	501,15	27,56	166,29	455,59
		Потери в сетях	0,00	0,00	0,00	0,00	0,00	0,00	0,00	0,00	0,00	0,00	0,00	0,00	0,00	0,00	0,00	0,00
		Реализация	501,15	27,56	501,15	27,56	501,15	27,56	501,15	27,56	501,15	27,56	166,29	455,59	501,15	27,56	166,29	455,59
		население	436,00	23,98	436,00	23,98	436,00	23,98	436,00	23,98	436,00	23,98	144,67	396,37	436,00	23,98	144,67	396,37
		бюджет	55,13	3,03	55,13	3,03	55,13	3,03	55,13	3,03	55,13	3,03	18,29	50,12	55,13	3,03	18,29	50,12
		прочие	10,02	0,55	10,02	0,55	10,02	0,55	10,02	0,55	10,02	0,55	3,33	9,11	10,02	0,55	3,33	9,11
		Резерв/дефицит	7178,85	292,44	7178,85	292,44	7178,85	292,44	7178,85	292,44	7178,85	292,44	2636,91	7224,41	7178,85	292,44	2636,91	7224,41
		Доля резерва мощности, %	93,5	91,4	93,5	91,4	93,5	91,4	93,5	91,4	93,5	91,4	94,1	94,1	93,5	91,4	94,1	94,1
33	Технологическая зона №33 - Котельная №1 п. Фряново, Первомайская	**Производительность ИЦВ**	**1493,9**	**62,2**	**1493,9**	**62,2**	**1493,9**	**62,2**	**1493,9**	**62,2**	**1493,9**	**62,2**	**545,3**	**1493,9**	**1493,9**	**62,2**	**545,3**	**1493,9**
		Отпуск в сеть	859,12	47,25	859,12	47,25	859,12	47,25	859,12	47,25	859,12	47,25	285,07	781,02	859,12	47,25	285,07	781,02
		Потери в сетях	0,00	0,00	0,00	0,00	0,00	0,00	0,00	0,00	0,00	0,00	0,00	0,00	0,00	0,00	0,00	0,00
		Реализация	859,12	47,25	859,12	47,25	859,12	47,25	859,12	47,25	859,12	47,25	285,07	781,02	859,12	47,25	285,07	781,02
		население	609,97	33,55	609,97	33,55	609,97	33,55	609,97	33,55	609,97	33,55	202,40	554,52	609,97	33,55	202,40	554,52
		бюджет	25,77	1,42	25,77	1,42	25,77	1,42	25,77	1,42	25,77	1,42	8,55	23,43	25,77	1,42	8,55	23,43
		прочие	223,37	12,29	223,37	12,29	223,37	12,29	223,37	12,29	223,37	12,29	74,12	203,06	223,37	12,29	74,12	203,06
		Резерв/дефицит	634,81	15,00	634,81	15,00	634,81	15,00	634,81	15,00	634,81	15,00	260,21	712,91	634,81	15,00	260,21	712,91
		Доля резерва мощности, %	42,5	24,1	42,5	24,1	42,5	24,1	42,5	24,1	42,5	24,1	47,7	47,7	42,5	24,1	47,7	47,7
34	Технологическая зона №34 - Котельная №8 п. Фряново, мкр. №2	**Производительность ИЦВ**	**2010,5**	**83,8**	**2010,5**	**83,8**	**2010,5**	**83,8**	**2010,5**	**83,8**	**2010,5**	**83,8**	**733,8**	**2010,5**	**2010,5**	**83,8**	**733,8**	**2010,5**
		Отпуск в сеть	1511,06	83,11	1511,06	83,11	1511,06	83,11	1511,06	83,11	1511,06	83,11	501,40	1373,69	1511,06	83,11	501,40	1373,69
		Потери в сетях	0,00	0,00	0,00	0,00	0,00	0,00	0,00	0,00	0,00	0,00	0,00	0,00	0,00	0,00	0,00	0,00
		Реализация	1511,06	83,11	1511,06	83,11	1511,06	83,11	1511,06	83,11	1511,06	83,11	501,40	1373,69	1511,06	83,11	501,40	1373,69
		население	1073,37	59,04	1073,37	59,04	1073,37	59,04	1073,37	59,04	1073,37	59,04	356,17	975,80	1073,37	59,04	356,17	975,80
		бюджет	45,28	2,49	45,28	2,49	45,28	2,49	45,28	2,49	45,28	2,49	15,02	41,16	45,28	2,49	15,02	41,16
		прочие	392,41	21,58	392,41	21,58	392,41	21,58	392,41	21,58	392,41	21,58	130,21	356,74	392,41	21,58	130,21	356,74
		Резерв/дефицит	499,40	0,66	499,40	0,66	499,40	0,66	499,40	0,66	499,40	0,66	232,42	636,77	499,40	0,66	232,42	636,77
		Доля резерва мощности, %	24,8	0,8	24,8	0,8	24,8	0,8	24,8	0,8	24,8	0,8	31,7	31,7	24,8	0,8	31,7	31,7
35	Технологическая зона №35 - Котельная №9 п. Фряново, ул. Механизаторов	**Производительность ИЦВ**	**2664,4**	**111,0**	**2664,4**	**111,0**	**2664,4**	**111,0**	**2664,4**	**111,0**	**2664,4**	**111,0**	**972,5**	**2664,4**	**2664,4**	**111,0**	**972,5**	**2664,4**
		Отпуск в сеть	301,59	16,59	301,59	16,59	301,59	16,59	301,59	16,59	301,59	16,59	100,07	274,17	301,59	16,59	100,07	274,17
		Потери в сетях	0,00	0,00	0,00	0,00	0,00	0,00	0,00	0,00	0,00	0,00	0,00	0,00	0,00	0,00	0,00	0,00
		Реализация	301,59	16,59	301,59	16,59	301,59	16,59	301,59	16,59	301,59	16,59	100,07	274,17	301,59	16,59	100,07	274,17
		население	214,39	11,79	214,39	11,79	214,39	11,79	214,39	11,79	214,39	11,79	71,14	194,90	214,39	11,79	71,14	194,90
		бюджет	9,02	0,50	9,02	0,50	9,02	0,50	9,02	0,50	9,02	0,50	2,99	8,20	9,02	0,50	2,99	8,20

№ п/п	ИЦВ горячей воды	Потребители	Потребление															
			2024 г.				2025 г.				2026 г.				2027 г.			
			максимально-суточное, м3/сут	максимально-часовое, м3/ч	максимально-суточное, м3/сут	максимально-часовое, м3/ч	максимально-суточное, м3/сут	максимально-часовое, м3/ч	максимально-суточное, м3/сут	максимально-часовое, м3/ч	максимально-суточное, м3/сут	максимально-часовое, м3/ч	годовое, тыс.м3	среднесуточное, м3/сут	максимально-суточное, м3/сут	максимально-часовое, м3/ч	годовое, тыс.м3	среднесуточное, м3/сут
		прочие	78,18	4,30	78,18	4,30	78,18	4,30	78,18	4,30	78,18	4,30	25,94	71,07	78,18	4,30	25,94	71,07
		Резерв/дефицит	2362,82	94,43	2362,82	94,43	2362,82	94,43	2362,82	94,43	2362,82	94,43	872,44	2390,24	2362,82	94,43	872,44	2390,24
		Доля резерва мощности, %	88,7	85,1	88,7	85,1	88,7	85,1	88,7	85,1	88,7	85,1	89,7	89,7	88,7	85,1	89,7	89,7
36	Технологическая зона №36 - Котельная КП "Варежки"	**Производительность ИЦВ**	**960,0**	**40,0**	**960,0**	**40,0**	**960,0**	**40,0**	**960,0**	**40,0**	**960,0**	**40,0**	**350,4**	**960,0**	**960,0**	**40,0**	**350,4**	**960,0**
		Отпуск в сеть	592,79	32,60	592,79	32,60	592,79	32,60	592,79	32,60	592,79	32,60	196,70	538,90	592,79	32,60	196,70	538,90
		Потери в сетях	0,00	0,00	0,00	0,00	0,00	0,00	0,00	0,00	0,00	0,00	0,00	0,00	0,00	0,00	0,00	0,00
		Реализация	592,79	32,60	592,79	32,60	592,79	32,60	592,79	32,60	592,79	32,60	196,70	538,90	592,79	32,60	196,70	538,90
		население	483,79	26,61	483,79	26,61	483,79	26,61	483,79	26,61	483,79	26,61	160,53	439,81	483,79	26,61	160,53	439,81
		бюджет	0,89	0,05	0,89	0,05	0,89	0,05	0,89	0,05	0,89	0,05	0,30	0,81	0,89	0,05	0,30	0,81
		прочие	108,11	5,95	108,11	5,95	108,11	5,95	108,11	5,95	108,11	5,95	35,87	98,28	108,11	5,95	35,87	98,28
		Резерв/дефицит	367,21	7,40	367,21	7,40	367,21	7,40	367,21	7,40	367,21	7,40	153,70	421,10	367,21	7,40	153,70	421,10
		Доля резерва мощности, %	38,3	18,5	38,3	18,5	38,3	18,5	38,3	18,5	38,3	18,5	43,9	43,9	38,3	18,5	43,9	43,9
Итого по ГО Щелково		**Производительность ИЦВ**		**179045,6**	**7460,2**	**180245,6**	**7510,2**	**180245,6**	**7510,2**	**180245,6**	**7510,2**	**180245,6**	**7510,2**	**179045,6**	**180245,6**	**7510,2**	**65789,6**	**180245,6**
		Отпуск в сеть		**41446,3**	**2279,5**	**42688,4**	**2347,9**	**42688,4**	**2347,9**	**42688,4**	**2347,9**	**42688,4**	**2347,9**	**37678,5**	**42384,2**	**2331,1**	**14063,8**	**38531,1**
		Потери в сетях		**0,0**	**0,0**	**0,0**	**0,0**	**0,0**	**0,0**	**0,0**	**0,0**	**0,0**	**0,0**	**0,0**	**0,0**	**0,0**	**0,0**	**0,0**
		Реализация		**41446,3**	**2279,5**	**42688,4**	**2347,9**	**42688,4**	**2347,9**	**42688,4**	**2347,9**	**42688,4**	**2347,9**	**37678,5**	**42384,2**	**2331,1**	**14063,8**	**38531,1**
		население		**32080,3**	**1764,4**	**33306,4**	**1831,9**	**33306,4**	**1831,9**	**33306,4**	**1831,9**	**33306,4**	**1831,9**	**29163,9**	**33002,1**	**1815,1**	**10950,7**	**30001,9**
		бюджет		**6101,4**	**335,6**	**6117,5**	**336,5**	**6117,5**	**336,5**	**6117,5**	**336,5**	**6117,5**	**336,5**	**5546,7**	**6117,5**	**336,5**	**2029,9**	**5561,3**
		прочие		**3264,6**	**179,6**	**3264,6**	**179,6**	**3264,6**	**179,6**	**3264,6**	**179,6**	**3264,6**	**179,6**	**2967,8**	**3264,6**	**179,6**	**1083,3**	**2967,8**
		Резерв/дефицит		**137599,25**	**5180,68**	**137557,11**	**5162,37**	**137557,11**	**5162,37**	**137557,11**	**5162,37**	**137557,11**	**5162,37**	**141367,10**	**137861,38**	**5179,10**	**51725,79**	**141714,49**
		Доля резерва мощности, %		**76,9**	**69,4**	**76,3**	**68,7**	**76,3**	**68,7**	**76,3**	**68,7**	**76,3**	**68,7**	**79,0**	**76,5**	**69,0**	**78,6**	**78,6**

Примечание: * - для устранения дефицита системы горячего водоснабжения необходимо осуществить реконструкцию теплообменного оборудования с увеличением установленной мощности теплообменного оборудования.

Таблица 2.31 - Перспективный структурный баланс отпуска в сеть и реализации горячей воды (централизованно) в городском округе Щелково (годовой, среднесуточный, максимальный суточный, в час максимального потребления) в период 2028-2038 гг.

№	ИЦВ горячей воды	Потребители	Потребление											
			2028 г.				2029 г.				2030 г.-2038 г.			
			максимально-суточное, м3/сут	максимально-часовое, м3/ч	максимально-суточное, м3/сут	максимально-суточное, м3/сут	максимально-суточное, м3/сут	максимально-суточное, м3/сут	максимально-суточное, м3/сут	максимально-часовое, м3/ч	максимально-суточное, м3/сут	максимально-часовое, м3/ч	годовое, тыс.м3	среднесуточное, м3/сут
1	Технологическая зона №1 - Котельная м-н Богородский, Котельная №1 Щелково-7	**Производительность ИЦВ**	**6240,0**	**260,0**	**6240,0**	**6240,0**	**6240,0**	**6240,0**	**6240,0**	**260,0**	**6240,0**	**260,0**	**2277,6**	**6240,0**
		Отпуск в сеть	4566,57	251,16	4566,57	4566,57	4566,57	4566,57	4566,57	251,16	4566,57	251,16	1515,27	4151,43
		Потери в сетях	0,00	0,00	0,00	0,00	0,00	0,00	0,00	0,00	0,00	0,00	0,00	0,00
		Реализация	4566,57	251,16	4566,57	4566,57	4566,57	4566,57	4566,57	251,16	4566,57	251,16	1515,27	4151,43
		население	3729,29	205,11	3729,29	3729,29	3729,29	3729,29	3729,29	205,11	3729,29	205,11	1237,45	3390,26
		бюджет	611,03	33,61	611,03	611,03	611,03	611,03	611,03	33,61	611,03	33,61	202,75	555,48
		прочие	226,26	12,44	226,26	226,26	226,26	226,26	226,26	12,44	226,26	12,44	75,08	205,69
		Резерв/дефицит	1673,43	8,84	1673,43	1673,43	1673,43	1673,43	1673,43	8,84	1673,43	8,84	762,33	2088,57
		Доля резерва мощности, %	26,8	3,4	26,8	26,8	26,8	26,8	26,8	3,4	26,8	3,4	33,5	33,5
2	Технологическая зона №2 - Котельная ул. Металлоконструкций	**Производительность ИЦВ**	**50,2**	**2,1**	**50,2**	**50,2**	**50,2**	**50,2**	**50,2**	**2,1**	**50,2**	**2,1**	**18,3**	**50,2**
		Отпуск в сеть	12,53	0,69	12,53	12,53	12,53	12,53	12,53	0,69	12,53	0,69	4,16	11,39
		Потери в сетях	0,00	0,00	0,00	0,00	0,00	0,00	0,00	0,00	0,00	0,00	0,00	0,00
		Реализация	12,53	0,69	12,53	12,53	12,53	12,53	12,53	0,69	12,53	0,69	4,16	11,39
		население	10,02	0,55	10,02	10,02	10,02	10,02	10,02	0,55	10,02	0,55	3,33	9,11
		бюджет	1,63	0,09	1,63	1,63	1,63	1,63	1,63	0,09	1,63	0,09	0,54	1,48
		прочие	0,88	0,05	0,88	0,88	0,88	0,88	0,88	0,05	0,88	0,05	0,29	0,80
		Резерв/дефицит	37,63	1,40	37,63	37,63	37,63	37,63	37,63	1,40	37,63	1,40	14,15	38,77
		Доля резерва мощности, %	75,0	67,0	75,0	75,0	75,0	75,0	75,0	67,0	75,0	67,0	77,3	77,3
3	Технологическая зона №3 -Котельная ул. Московская	**Производительность ИЦВ**	**3156,6**	**131,5**	**3156,6**	**3156,6**	**3156,6**	**3156,6**	**3156,6**	**131,5**	**3156,6**	**131,5**	**1152,2**	**3156,6**
		Отпуск в сеть	247,00	13,58	247,00	247,00	247,00	247,00	247,00	13,58	247,00	13,58	81,96	224,54
		Потери в сетях	0,00	0,00	0,00	0,00	0,00	0,00	0,00	0,00	0,00	0,00	0,00	0,00
		Реализация	247,00	13,58	247,00	247,00	247,00	247,00	247,00	13,58	247,00	13,58	81,96	224,54
		население	197,60	10,87	197,60	197,60	197,60	197,60	197,60	10,87	197,60	10,87	65,57	179,63
		бюджет	32,11	1,77	32,11	32,11	32,11	32,11	32,11	1,77	32,11	1,77	10,65	29,19
		прочие	17,29	0,95	17,29	17,29	17,29	17,29	17,29	0,95	17,29	0,95	5,74	15,72
		Резерв/дефицит	2909,61	117,94	2909,61	2909,61	2909,61	2909,61	2909,61	117,94	2909,61	117,94	1070,20	2932,07
		Доля резерва мощности, %	92,2	89,7	92,2	92,2	92,2	92,2	92,2	89,7	92,2	89,7	92,9	92,9
4	Технологическая зона №4 - Котельная ул. Краснознаменская, д. 24а	**Производительность ИЦВ**	**192,0**	**8,0**	**192,0**	**192,0**	**192,0**	**192,0**	**192,0**	**8,0**	**192,0**	**8,0**	**70,1**	**192,0**
		Отпуск в сеть	125,29	6,89	125,29	125,29	125,29	125,29	125,29	6,89	125,29	6,89	41,57	113,90
		Потери в сетях	0,00	0,00	0,00	0,00	0,00	0,00	0,00	0,00	0,00	0,00	0,00	0,00
		Реализация	125,29	6,89	125,29	125,29	125,29	125,29	125,29	6,89	125,29	6,89	41,57	113,90
		население	100,23	5,51	100,23	100,23	100,23	100,23	100,23	5,51	100,23	5,51	33,26	91,12
		бюджет	16,29	0,90	16,29	16,29	16,29	16,29	16,29	0,90	16,29	0,90	5,40	14,81
		прочие	8,77	0,48	8,77	8,77	8,77	8,77	8,77	0,48	8,77	0,48	2,91	7,97
		Резерв/дефицит	66,71	1,11	66,71	66,71	66,71	66,71	66,71	1,11	66,71	1,11	28,51	78,10
		Доля резерва мощности, %	34,7	13,9	34,7	34,7	34,7	34,7	34,7	13,9	34,7	13,9	40,7	40,7
5	Технологическая зона №5 -Котельная ул. Фряновское шоссе	**Производительность ИЦВ**	**398,6**	**16,6**	**398,6**	**398,6**	**398,6**	**398,6**	**398,6**	**16,6**	**398,6**	**16,6**	**145,5**	**398,6**
		Отпуск в сеть	94,41	5,19	94,41	94,41	94,41	94,41	94,41	5,19	94,41	5,19	31,33	85,83
		Потери в сетях	0,00	0,00	0,00	0,00	0,00	0,00	0,00	0,00	0,00	0,00	0,00	0,00
		Реализация	94,41	5,19	94,41	94,41	94,41	94,41	94,41	5,19	94,41	5,19	31,33	85,83
		население	69,98	3,85	69,98	69,98	69,98	69,98	69,98	3,85	69,98	3,85	23,22	63,62
		бюджет	18,39	1,01	18,39	18,39	18,39	18,39	18,39	1,01	18,39	1,01	6,10	16,71
		прочие	6,05	0,33	6,05	6,05	6,05	6,05	6,05	0,33	6,05	0,33	2,01	5,50
		Резерв/дефицит	304,23	11,42	304,23	304,23	304,23	304,23	304,23	11,42	304,23	11,42	114,18	312,81
		Доля резерва мощности, %	76,3	68,7	76,3	76,3	76,3	76,3	76,3	68,7	76,3	68,7	78,5	78,5
6	Технологическая зона №6 - Котельная ул. Мальцево	**Производительность ИЦВ**	**2424,4**	**101,0**	**2424,4**	**2424,4**	**2424,4**	**2424,4**	**2424,4**	**101,0**	**2424,4**	**101,0**	**884,9**	**2424,4**
		Отпуск в сеть	178,98	9,84	178,98	178,98	178,98	178,98	178,98	9,84	178,98	9,84	59,39	162,71
		Потери в сетях	0,00	0,00	0,00	0,00	0,00	0,00	0,00	0,00	0,00	0,00	0,00	0,00
		Реализация	178,98	9,84	178,98	178,98	178,98	178,98	178,98	9,84	178,98	9,84	59,39	162,71
		население	143,19	7,88	143,19	143,19	143,19	143,19	143,19	7,88	143,19	7,88	47,51	130,17
		бюджет	23,27	1,28	23,27	23,27	23,27	23,27	23,27	1,28	23,27	1,28	7,72	21,15

№	ИЦВ горячей воды	Потребители	Потребление											
			2028 г.				2029 г.				2030 г.-2038 г.			
			максимально-суточное, м3/сут	максимально-часовое, м3/ч	максимально-суточное, м3/сут	максимально-суточное, м3/сут	максимально-суточное, м3/сут	максимально-суточное, м3/сут	максимально-суточное, м3/сут	максимально-часовое, м3/ч	максимально-суточное, м3/сут	максимально-часовое, м3/ч	годовое, тыс.м3	среднесуточное, м3/сут
		прочие	12,53	0,69	12,53	12,53	12,53	12,53	12,53	0,69	12,53	0,69	4,16	11,39
		Резерв/дефицит	2245,42	91,17	2245,42	2245,42	2245,42	2245,42	2245,42	91,17	2245,42	91,17	825,52	2261,69
		Доля резерва мощности, %	92,6	90,3	92,6	92,6	92,6	92,6	92,6	90,3	92,6	90,3	93,3	93,3
7	Технологическая зона №7 - Котельная ул. Садовая	**Производительность ИЦВ**	**237,2**	**9,9**	**237,2**	**237,2**	**237,2**	**237,2**	**237,2**	**9,9**	**237,2**	**9,9**	**86,6**	**237,2**
		Отпуск в сеть	17,90	0,98	17,90	17,90	17,90	17,90	17,90	0,98	17,90	0,98	5,94	16,27
		Потери в сетях	0,00	0,00	0,00	0,00	0,00	0,00	0,00	0,00	0,00	0,00	0,00	0,00
		Реализация	17,90	0,98	17,90	17,90	17,90	17,90	17,90	0,98	17,90	0,98	5,94	16,27
		население	14,32	0,79	14,32	14,32	14,32	14,32	14,32	0,79	14,32	0,79	4,75	13,02
		бюджет	2,33	0,13	2,33	2,33	2,33	2,33	2,33	0,13	2,33	0,13	0,77	2,12
		прочие	1,25	0,07	1,25	1,25	1,25	1,25	1,25	0,07	1,25	0,07	0,42	1,14
		Резерв/дефицит	219,25	8,90	219,25	219,25	219,25	219,25	219,25	8,90	219,25	8,90	80,62	220,88
		Доля резерва мощности, %	92,5	90,0	92,5	92,5	92,5	92,5	92,5	90,0	92,5	90,0	93,1	93,1
8	Технологическая зона №8 - Котельная ул. Сиреневая	**Производительность ИЦВ**	**4920,0**	**205,0**	**4920,0**	**4920,0**	**4920,0**	**4920,0**	**4920,0**	**205,0**	**4920,0**	**205,0**	**1795,8**	**4920,0**
		Отпуск в сеть	3673,90	202,06	3673,90	3673,90	3673,90	3673,90	3673,90	202,06	3673,90	202,06	1219,07	3339,91
		Потери в сетях	0,00	0,00	0,00	0,00	0,00	0,00	0,00	0,00	0,00	0,00	0,00	0,00
		Реализация	3673,90	202,06	3673,90	3673,90	3673,90	3673,90	3673,90	202,06	3673,90	202,06	1219,07	3339,91
		население	2802,79	154,15	2802,79	2802,79	2802,79	2802,79	2802,79	154,15	2802,79	154,15	930,02	2547,99
		бюджет	416,96	22,93	416,96	416,96	416,96	416,96	416,96	22,93	416,96	22,93	138,35	379,05
		прочие	454,15	24,98	454,15	454,15	454,15	454,15	454,15	24,98	454,15	24,98	150,70	412,87
		Резерв/дефицит	1246,10	2,94	1246,10	1246,10	1246,10	1246,10	1246,10	2,94	1246,10	2,94	576,73	1580,09
		Доля резерва мощности, %	25,3	1,4	25,3	25,3	25,3	25,3	25,3	1,4	25,3	1,4	32,1	32,1
9	Технологическая зона №9 - Котельная д. Серково, д. 73б (школа)	**Производительность ИЦВ**	**158,7**	**6,6**	**158,7**	**158,7**	**158,7**	**158,7**	**158,7**	**6,6**	**158,7**	**6,6**	**57,9**	**158,7**
		Отпуск в сеть	26,85	1,48	26,85	26,85	26,85	26,85	26,85	1,48	26,85	1,48	8,91	24,41
		Потери в сетях	0,00	0,00	0,00	0,00	0,00	0,00	0,00	0,00	0,00	0,00	0,00	0,00
		Реализация	26,85	1,48	26,85	26,85	26,85	26,85	26,85	1,48	26,85	1,48	8,91	24,41
		население	21,48	1,18	21,48	21,48	21,48	21,48	21,48	1,18	21,48	1,18	7,13	19,53
		бюджет	3,49	0,19	3,49	3,49	3,49	3,49	3,49	0,19	3,49	0,19	1,16	3,17
		прочие	1,88	0,10	1,88	1,88	1,88	1,88	1,88	0,10	1,88	0,10	0,62	1,71
		Резерв/дефицит	131,81	5,13	131,81	131,81	131,81	131,81	131,81	5,13	131,81	5,13	49,00	134,25
		Доля резерва мощности, %	83,1	77,7	83,1	83,1	83,1	83,1	83,1	77,7	83,1	77,7	84,6	84,6
10	Технологическая зона №10 - Котельная ул. Институтская	**Производительность ИЦВ**	**28292,6**	**1178,9**	**28292,6**	**28292,6**	**28292,6**	**28292,6**	**28292,6**	**1178,9**	**28292,6**	**1178,9**	**10326,8**	**28292,6**
		Отпуск в сеть	4877,38	268,26	4877,38	4877,38	4877,38	4877,38	4877,38	268,26	4877,38	268,26	1618,40	4433,98
		Потери в сетях	0,00	0,00	0,00	0,00	0,00	0,00	0,00	0,00	0,00	0,00	0,00	0,00
		Реализация	4877,38	268,26	4877,38	4877,38	4877,38	4877,38	4877,38	268,26	4877,38	268,26	1618,40	4433,98
		население	3217,04	176,94	3217,04	3217,04	3217,04	3217,04	3217,04	176,94	3217,04	176,94	1067,47	2924,58
		бюджет	1375,62	75,66	1375,62	1375,62	1375,62	1375,62	1375,62	75,66	1375,62	75,66	456,46	1250,57
		прочие	284,71	15,66	284,71	284,71	284,71	284,71	284,71	15,66	284,71	15,66	94,47	258,83
		Резерв/дефицит	23415,18	910,60	23415,18	23415,18	23415,18	23415,18	23415,18	910,60	23415,18	910,60	8708,38	23858,58
		Доля резерва мощности, %	82,8	77,2	82,8	82,8	82,8	82,8	82,8	77,2	82,8	77,2	84,3	84,3
11	Технологическая зона №11 - Котельная ул. Космодемьянская, г. Щелково	**Производительность ИЦВ**	**7680,0**	**320,0**	**7680,0**	**7680,0**	**7680,0**	**7680,0**	**7680,0**	**320,0**	**7680,0**	**320,0**	**2803,2**	**7680,0**
		Отпуск в сеть	508,76	27,98	508,76	508,76	508,76	508,76	508,76	27,98	508,76	27,98	168,82	462,51
		Потери в сетях	0,00	0,00	0,00	0,00	0,00	0,00	0,00	0,00	0,00	0,00	0,00	0,00
		Реализация	508,76	27,98	508,76	508,76	508,76	508,76	508,76	27,98	508,76	27,98	168,82	462,51
		население	407,01	22,39	407,01	407,01	407,01	407,01	407,01	22,39	407,01	22,39	135,05	370,01
		бюджет	66,14	3,64	66,14	66,14	66,14	66,14	66,14	3,64	66,14	3,64	21,95	60,13
		прочие	35,61	1,96	35,61	35,61	35,61	35,61	35,61	1,96	35,61	1,96	11,82	32,38
		Резерв/дефицит	7171,24	292,02	7171,24	7171,24	7171,24	7171,24	7171,24	292,02	7171,24	292,02	2634,38	7217,49
		Доля резерва мощности, %	93,4	91,3	93,4	93,4	93,4	93,4	93,4	91,3	93,4	91,3	94,0	94,0
12	Технологическая зона №12 - Котельная ул. Фабричная, Щелковская ГТ-ТЭЦ	**Производительность ИЦВ**	**12600,0**	**525,0**	**12600,0**	**12600,0**	**12600,0**	**12600,0**	**12600,0**	**525,0**	**12600,0**	**525,0**	**4599,0**	**12600,0**
		Отпуск в сеть	9348,28	514,16	9348,28	9348,28	9348,28	9348,28	9348,28	514,16	9348,28	514,16	3101,93	8498,44
		Потери в сетях	0,00	0,00	0,00	0,00	0,00	0,00	0,00	0,00	0,00	0,00	0,00	0,00
		Реализация	9348,28	514,16	9348,28	9348,28	9348,28	9348,28	9348,28	514,16	9348,28	514,16	3101,93	8498,44
		население	7954,90	437,52	7954,90	7954,90	7954,90	7954,90	7954,90	437,52	7954,90	437,52	2639,58	7231,73

№	ИЦВ горячей воды	Потребители	Потребление											
			2028 г.				2029 г.				2030 г.-2038 г.			
			максимальнo-суточное, м3/сут	максимальнo-часовое, м3/ч	максимальнo-суточное, м3/сут	максимальнo-суточное, м3/сут	максимальнo-суточное, м3/сут	максимальнo-суточное, м3/сут	максимальнo-суточное, м3/сут	максимальнo-часовое, м3/ч	максимальнo-суточное, м3/сут	максимальнo-часовое, м3/ч	годовое, тыс.м3	среднесуточное, м3/сут
	НВ ВР	бюджет	887,20	48,80	887,20	887,20	887,20	887,20	887,20	48,80	887,20	48,80	294,39	806,54
		прочие	506,19	27,84	506,19	506,19	506,19	506,19	506,19	27,84	506,19	27,84	167,96	460,17
		Резерв/дефицит	3251,72	10,84	3251,72	3251,72	3251,72	3251,72	3251,72	10,84	3251,72	10,84	1497,07	4101,56
		Доля резерва мощности, %	25,8	2,1	25,8	25,8	25,8	25,8	25,8	2,1	25,8	2,1	32,6	32,6
13	Технологическая зона №13 - Котельная № 1 (ГВС) р.п. Монино	**Производительность ИЦВ**	**9120,0**	**380,0**	**9120,0**	**9120,0**	**9120,0**	**9120,0**	**9120,0**	**380,0**	**9120,0**	**380,0**	**3328,8**	**9120,0**
		Отпуск в сеть	6821,31	375,17	6821,31	6821,31	6821,31	6821,31	6821,31	375,17	6821,31	375,17	2263,44	6201,19
		Потери в сетях	0,00	0,00	0,00	0,00	0,00	0,00	0,00	0,00	0,00	0,00	0,00	0,00
		Реализация	6821,31	375,17	6821,31	6821,31	6821,31	6821,31	6821,31	375,17	6821,31	375,17	2263,44	6201,19
		население	5123,41	281,79	5123,41	5123,41	5123,41	5123,41	5123,41	281,79	5123,41	281,79	1700,04	4657,65
		бюджет	1035,31	56,94	1035,31	1035,31	1035,31	1035,31	1035,31	56,94	1035,31	56,94	343,53	941,19
		прочие	662,60	36,44	662,60	662,60	662,60	662,60	662,60	36,44	662,60	36,44	219,86	602,36
		Резерв/дефицит	2298,69	4,83	2298,69	2298,69	2298,69	2298,69	2298,69	4,83	2298,69	4,83	1065,36	2918,81
		Доля резерва мощности, %	25,2	1,3	25,2	25,2	25,2	25,2	25,2	1,3	25,2	1,3	32,0	32,0
14	Технологическая зона №14 - Котельная р.п. Монино (б/к)	**Производительность ИЦВ**	**474,3**	**19,8**	**474,3**	**474,3**	**474,3**	**474,3**	**474,3**	**19,8**	**474,3**	**19,8**	**173,1**	**474,3**
		Отпуск в сеть	102,47	5,64	102,47	102,47	102,47	102,47	102,47	5,64	102,47	5,64	34,00	93,15
		Потери в сетях	0,00	0,00	0,00	0,00	0,00	0,00	0,00	0,00	0,00	0,00	0,00	0,00
		Реализация	102,47	5,64	102,47	102,47	102,47	102,47	102,47	5,64	102,47	5,64	34,00	93,15
		население	60,46	3,33	60,46	60,46	60,46	60,46	60,46	3,33	60,46	3,33	20,06	54,96
		бюджет	25,62	1,41	25,62	25,62	25,62	25,62	25,62	1,41	25,62	1,41	8,50	23,29
		прочие	16,39	0,90	16,39	16,39	16,39	16,39	16,39	0,90	16,39	0,90	5,44	14,90
		Резерв/дефицит	371,84	14,13	371,84	371,84	371,84	371,84	371,84	14,13	371,84	14,13	139,12	381,15
		Доля резерва мощности, %	78,4	71,5	78,4	78,4	78,4	78,4	78,4	71,5	78,4	71,5	80,4	80,4
15	Технологическая зона №15 - Котельная ул. Академическая, д. Долгое Лёдово	**Производительность ИЦВ**	**333,6**	**13,9**	**333,6**	**333,6**	**333,6**	**333,6**	**333,6**	**13,9**	**333,6**	**13,9**	**121,7**	**333,6**
		Отпуск в сеть	78,75	4,33	78,75	78,75	78,75	78,75	78,75	4,33	78,75	4,33	26,13	71,59
		Потери в сетях	0,00	0,00	0,00	0,00	0,00	0,00	0,00	0,00	0,00	0,00	0,00	0,00
		Реализация	78,75	4,33	78,75	78,75	78,75	78,75	78,75	4,33	78,75	4,33	26,13	71,59
		население	60,73	3,34	60,73	60,73	60,73	60,73	60,73	3,34	60,73	3,34	20,15	55,21
		бюджет	16,63	0,91	16,63	16,63	16,63	16,63	16,63	0,91	16,63	0,91	5,52	15,12
		прочие	1,40	0,08	1,40	1,40	1,40	1,40	1,40	0,08	1,40	0,08	0,46	1,27
		Резерв/дефицит	254,81	9,57	254,81	254,81	254,81	254,81	254,81	9,57	254,81	9,57	95,62	261,97
		Доля резерва мощности, %	76,4	68,8	76,4	76,4	76,4	76,4	76,4	68,8	76,4	68,8	78,5	78,5
16	Технологическая зона №16 - Котельная д. Долгое Лёдово, д.14	**Производительность ИЦВ**	**238,0**	**9,9**	**238,0**	**238,0**	**238,0**	**238,0**	**238,0**	**9,9**	**238,0**	**9,9**	**86,9**	**238,0**
		Отпуск в сеть	177,64	9,77	177,64	177,64	177,64	177,64	177,64	9,77	177,64	9,77	58,94	161,49
		Потери в сетях	0,00	0,00	0,00	0,00	0,00	0,00	0,00	0,00	0,00	0,00	0,00	0,00
		Реализация	177,64	9,77	177,64	177,64	177,64	177,64	177,64	9,77	177,64	9,77	58,94	161,49
		население	154,55	8,50	154,55	154,55	154,55	154,55	154,55	8,50	154,55	8,50	51,28	140,50
		бюджет	19,54	1,07	19,54	19,54	19,54	19,54	19,54	1,07	19,54	1,07	6,48	17,76
		прочие	3,55	0,20	3,55	3,55	3,55	3,55	3,55	0,20	3,55	0,20	1,18	3,23
		Резерв/дефицит	60,34	0,15	60,34	60,34	60,34	60,34	60,34	0,15	60,34	0,15	27,92	76,49
		Доля резерва мощности, %	25,4	1,5	25,4	25,4	25,4	25,4	25,4	1,5	25,4	1,5	32,1	32,1
17	Технологическая зона №17 - Котельная д. Медвежьи Озера, ул. Юбилейная	**Производительность ИЦВ**	**7680,0**	**320,0**	**7680,0**	**7680,0**	**7680,0**	**7680,0**	**7680,0**	**320,0**	**7680,0**	**320,0**	**2803,2**	**7680,0**
		Отпуск в сеть	321,72	17,69	321,72	321,72	321,72	321,72	321,72	17,69	321,72	17,69	106,75	292,47
		Потери в сетях	0,00	0,00	0,00	0,00	0,00	0,00	0,00	0,00	0,00	0,00	0,00	0,00
		Реализация	321,72	17,69	321,72	321,72	321,72	321,72	321,72	17,69	321,72	17,69	106,75	292,47
		население	279,90	15,39	279,90	279,90	279,90	279,90	279,90	15,39	279,90	15,39	92,88	254,45
		бюджет	35,39	1,95	35,39	35,39	35,39	35,39	35,39	1,95	35,39	1,95	11,74	32,17
		прочие	6,43	0,35	6,43	6,43	6,43	6,43	6,43	0,35	6,43	0,35	2,14	5,85
		Резерв/дефицит	7358,28	302,31	7358,28	7358,28	7358,28	7358,28	7358,28	302,31	7358,28	302,31	2696,45	7387,53
		Доля резерва мощности, %	95,8	94,5	95,8	95,8	95,8	95,8	95,8	94,5	95,8	94,5	96,2	96,2
18	Технологическая зона №18 - Котельная д. Огуднево	**Производительность ИЦВ**	**416,9**	**17,4**	**416,9**	**416,9**	**416,9**	**416,9**	**416,9**	**17,4**	**416,9**	**17,4**	**152,2**	**416,9**
		Отпуск в сеть	247,00	13,58	247,00	247,00	247,00	247,00	247,00	13,58	247,00	13,58	81,96	224,54
		Потери в сетях	0,00	0,00	0,00	0,00	0,00	0,00	0,00	0,00	0,00	0,00	0,00	0,00
		Реализация	247,00	13,58	247,00	247,00	247,00	247,00	247,00	13,58	247,00	13,58	81,96	224,54
		население	188,06	10,34	188,06	188,06	188,06	188,06	188,06	10,34	188,06	10,34	62,40	170,96

№	ИЦВ горячей воды	Потребители	Потребление											
			2028 г.				2029 г.				2030 г.-2038 г.			
			максимальное-суточное, м3/сут	максимальное-часовое, м3/ч	максимальное-суточное, м3/сут	максимальное-суточное, м3/сут	максимальное-суточное, м3/сут	максимальное-суточное, м3/сут	максимальное-суточное, м3/сут	максимальное-часовое, м3/ч	максимальное-суточное, м3/сут	максимальное-часовое, м3/ч	годовое, тыс.м3	среднесуточное, м3/сут
		бюджет	49,99	2,75	49,99	49,99	49,99	49,99	49,99	2,75	49,99	2,75	16,59	45,45
		прочие	8,95	0,49	8,95	8,95	8,95	8,95	8,95	0,49	8,95	0,49	2,97	8,14
		Резерв/дефицит	169,95	3,79	169,95	169,95	169,95	169,95	169,95	3,79	169,95	3,79	70,23	192,41
		Доля резерва мощности, %	40,8	21,8	40,8	40,8	40,8	40,8	40,8	21,8	40,8	21,8	46,1	46,1
19	Технологическая зона №19 - Котельная с. Петровское	**Производительность ИЦВ**	**384,0**	**16,0**	**384,0**	**384,0**	**384,0**	**384,0**	**384,0**	**16,0**	**384,0**	**16,0**	**140,2**	**384,0**
		Отпуск в сеть	229,55	12,63	229,55	229,55	229,55	229,55	229,55	12,63	229,55	12,63	76,17	208,68
		Потери в сетях	0,00	0,00	0,00	0,00	0,00	0,00	0,00	0,00	0,00	0,00	0,00	0,00
		Реализация	229,55	12,63	229,55	229,55	229,55	229,55	229,55	12,63	229,55	12,63	76,17	208,68
		население	181,34	9,97	181,34	181,34	181,34	181,34	181,34	9,97	181,34	9,97	60,17	164,86
		бюджет	48,20	2,65	48,20	48,20	48,20	48,20	48,20	2,65	48,20	2,65	16,00	43,82
		прочие	0,00	0,00	0,00	0,00	0,00	0,00	0,00	0,00	0,00	0,00	0,00	0,00
		Резерв/дефицит	154,45	3,37	154,45	154,45	154,45	154,45	154,45	3,37	154,45	3,37	63,99	175,32
		Доля резерва мощности, %	40,2	21,1	40,2	40,2	40,2	40,2	40,2	21,1	40,2	21,1	45,7	45,7
20	Технологическая зона №20 - Котельная д. Богослово	**Производительность ИЦВ**	**1268,0**	**52,8**	**1268,0**	**1268,0**	**1268,0**	**1268,0**	**1268,0**	**52,8**	**1268,0**	**52,8**	**462,8**	**1268,0**
		Отпуск в сеть	125,74	6,92	125,74	125,74	125,74	125,74	125,74	6,92	125,74	6,92	41,72	114,31
		Потери в сетях	0,00	0,00	0,00	0,00	0,00	0,00	0,00	0,00	0,00	0,00	0,00	0,00
		Реализация	125,74	6,92	125,74	125,74	125,74	125,74	125,74	6,92	125,74	6,92	41,72	114,31
		население	99,33	5,46	99,33	99,33	99,33	99,33	99,33	5,46	99,33	5,46	32,96	90,30
		бюджет	26,40	1,45	26,40	26,40	26,40	26,40	26,40	1,45	26,40	1,45	8,76	24,00
		прочие	0,00	0,00	0,00	0,00	0,00	0,00	0,00	0,00	0,00	0,00	0,00	0,00
		Резерв/дефицит	1142,24	45,92	1142,24	1142,24	1142,24	1142,24	1142,24	45,92	1142,24	45,92	421,09	1153,67
		Доля резерва мощности, %	90,1	86,9	90,1	90,1	90,1	90,1	90,1	86,9	90,1	86,9	91,0	91,0
21	Технологическая зона №21 - Котельная д. Ново	**Производительность ИЦВ**	**1268,0**	**52,8**	**1268,0**	**1268,0**	**1268,0**	**1268,0**	**1268,0**	**52,8**	**1268,0**	**52,8**	**462,8**	**1268,0**
		Отпуск в сеть	125,74	6,92	125,74	125,74	125,74	125,74	125,74	6,92	125,74	6,92	41,72	114,31
		Потери в сетях	0,00	0,00	0,00	0,00	0,00	0,00	0,00	0,00	0,00	0,00	0,00	0,00
		Реализация	125,74	6,92	125,74	125,74	125,74	125,74	125,74	6,92	125,74	6,92	41,72	114,31
		население	99,33	5,46	99,33	99,33	99,33	99,33	99,33	5,46	99,33	5,46	32,96	90,30
		бюджет	26,40	1,45	26,40	26,40	26,40	26,40	26,40	1,45	26,40	1,45	8,76	24,00
		прочие	0,00	0,00	0,00	0,00	0,00	0,00	0,00	0,00	0,00	0,00	0,00	0,00
		Резерв/дефицит	1142,24	45,92	1142,24	1142,24	1142,24	1142,24	1142,24	45,92	1142,24	45,92	421,09	1153,67
		Доля резерва мощности, %	90,1	86,9	90,1	90,1	90,1	90,1	90,1	86,9	90,1	86,9	91,0	91,0
22	Технологическая зона №22 - Котельная п. Литвиново	**Производительность ИЦВ**	**847,9**	**35,3**	**847,9**	**847,9**	**847,9**	**847,9**	**847,9**	**35,3**	**847,9**	**35,3**	**309,5**	**847,9**
		Отпуск в сеть	469,83	25,84	469,83	469,83	469,83	469,83	469,83	25,84	469,83	25,84	155,90	427,12
		Потери в сетях	0,00	0,00	0,00	0,00	0,00	0,00	0,00	0,00	0,00	0,00	0,00	0,00
		Реализация	469,83	25,84	469,83	469,83	469,83	469,83	469,83	25,84	469,83	25,84	155,90	427,12
		население	349,37	19,22	349,37	349,37	349,37	349,37	349,37	19,22	349,37	19,22	115,93	317,61
		бюджет	115,93	6,38	115,93	115,93	115,93	115,93	115,93	6,38	115,93	6,38	38,47	105,39
		прочие	4,54	0,25	4,54	4,54	4,54	4,54	4,54	0,25	4,54	0,25	1,51	4,12
		Резерв/дефицит	378,05	9,49	378,05	378,05	378,05	378,05	378,05	9,49	378,05	9,49	153,58	420,76
		Доля резерва мощности, %	44,6	26,9	44,6	44,6	44,6	44,6	44,6	26,9	44,6	26,9	49,6	49,6
23	Технологическая зона №23 - Котельная с. Трубино	**Производительность ИЦВ**	**204,0**	**8,5**	**204,0**	**204,0**	**204,0**	**204,0**	**204,0**	**8,5**	**204,0**	**8,5**	**74,5**	**204,0**
		Отпуск в сеть	144,98	7,97	144,98	144,98	144,98	144,98	144,98	7,97	144,98	7,97	48,11	131,80
		Потери в сетях	0,00	0,00	0,00	0,00	0,00	0,00	0,00	0,00	0,00	0,00	0,00	0,00
		Реализация	144,98	7,97	144,98	144,98	144,98	144,98	144,98	7,97	144,98	7,97	48,11	131,80
		население	92,68	5,10	92,68	92,68	92,68	92,68	92,68	5,10	92,68	5,10	30,75	84,26
		бюджет	51,09	2,81	51,09	51,09	51,09	51,09	51,09	2,81	51,09	2,81	16,95	46,45
		прочие	1,20	0,07	1,20	1,20	1,20	1,20	1,20	0,07	1,20	0,07	0,40	1,09
		Резерв/дефицит	59,02	0,53	59,02	59,02	59,02	59,02	59,02	0,53	59,02	0,53	26,35	72,20
		Доля резерва мощности, %	28,9	6,2	28,9	28,9	28,9	28,9	28,9	6,2	28,9	6,2	35,4	35,4
24	Технологическая зона №24 - Котельная д. Сукманиха	**Производительность ИЦВ**	**471,9**	**19,7**	**471,9**	**471,9**	**471,9**	**471,9**	**471,9**	**19,7**	**471,9**	**19,7**	**172,2**	**471,9**
		Отпуск в сеть	169,14	9,30	169,14	169,14	169,14	169,14	169,14	9,30	169,14	9,30	56,12	153,76
		Потери в сетях	0,00	0,00	0,00	0,00	0,00	0,00	0,00	0,00	0,00	0,00	0,00	0,00
		Реализация	169,14	9,30	169,14	169,14	169,14	169,14	169,14	9,30	169,14	9,30	56,12	153,76
		население	130,24	7,16	130,24	130,24	130,24	130,24	130,24	7,16	130,24	7,16	43,22	118,40

№	ИЦВ горячей воды	Потребители	Потребление											
			2028 г.				2029 г.				2030 г.-2038 г.			
			максимально-суточное, м3/сут	максимально-часовое, м3/ч	максимально-суточное, м3/сут	максимально-суточное, м3/сут	максимально-суточное, м3/сут	максимально-суточное, м3/сут	максимально-суточное, м3/сут	максимально-часовое, м3/ч	максимально-суточное, м3/сут	максимально-часовое, м3/ч	годовое, тыс.м3	среднесуточное, м3/сут
		бюджет	37,21	2,05	37,21	37,21	37,21	37,21	37,21	2,05	37,21	2,05	12,35	33,83
		прочие	1,69	0,09	1,69	1,69	1,69	1,69	1,69	0,09	1,69	0,09	0,56	1,54
		Резерв/дефицит	302,73	10,36	302,73	302,73	302,73	302,73	302,73	10,36	302,73	10,36	116,11	318,10
		Доля резерва мощности, %	64,2	52,7	64,2	64,2	64,2	64,2	64,2	52,7	64,2	52,7	67,4	67,4
25	Технологическая зона №25 - Котельная ул. Школьная, г.Щелково	**Производительность ИЦВ**	**1920,0**	**80,0**	**1920,0**	**1920,0**	**1920,0**	**1920,0**	**1920,0**	**80,0**	**1920,0**	**80,0**	**700,8**	**1920,0**
		Отпуск в сеть	56,56	3,11	56,56	56,56	56,56	56,56	56,56	3,11	56,56	3,11	18,77	51,42
		Потери в сетях	0,00	0,00	0,00	0,00	0,00	0,00	0,00	0,00	0,00	0,00	0,00	0,00
		Реализация	56,56	3,11	56,56	56,56	56,56	56,56	56,56	3,11	56,56	3,11	18,77	51,42
		население	10,74	0,59	10,74	10,74	10,74	10,74	10,74	0,59	10,74	0,59	3,56	9,76
		бюджет	44,88	2,47	44,88	44,88	44,88	44,88	44,88	2,47	44,88	2,47	14,89	40,80
		прочие	0,94	0,05	0,94	0,94	0,94	0,94	0,94	0,05	0,94	0,05	0,31	0,85
		Резерв/дефицит	1863,44	76,89	1863,44	1863,44	1863,44	1863,44	1863,44	76,89	1863,44	76,89	682,03	1868,58
		Доля резерва мощности, %	97,1	96,1	97,1	97,1	97,1	97,1	97,1	96,1	97,1	96,1	97,3	97,3
26	Технологическая зона №26 - Котельная п. Новый городок	**Производительность ИЦВ**	**7680,0**	**320,0**	**7680,0**	**7680,0**	**7680,0**	**7680,0**	**7680,0**	**320,0**	**7680,0**	**320,0**	**2803,2**	**7680,0**
		Отпуск в сеть	2041,12	112,26	2041,12	2041,12	2041,12	2041,12	2041,12	112,26	2041,12	112,26	677,28	1855,57
		Потери в сетях	0,00	0,00	0,00	0,00	0,00	0,00	0,00	0,00	0,00	0,00	0,00	0,00
		Реализация	2041,12	112,26	2041,12	2041,12	2041,12	2041,12	2041,12	112,26	2041,12	112,26	677,28	1855,57
		население	1681,72	92,49	1681,72	1681,72	1681,72	1681,72	1681,72	92,49	1681,72	92,49	558,03	1528,84
		бюджет	320,74	17,64	320,74	320,74	320,74	320,74	320,74	17,64	320,74	17,64	106,43	291,58
		прочие	38,66	2,13	38,66	38,66	38,66	38,66	38,66	2,13	38,66	2,13	12,83	35,15
		Резерв/дефицит	5638,88	207,74	5638,88	5638,88	5638,88	5638,88	5638,88	207,74	5638,88	207,74	2125,92	5824,43
		Доля резерва мощности, %	73,4	64,9	73,4	73,4	73,4	73,4	73,4	64,9	73,4	64,9	75,8	75,8
27	Технологическая зона №27 - Котельная п. Клюквенный	**Производительность ИЦВ**	**1440,0**	**60,0**	**1440,0**	**1440,0**	**1440,0**	**1440,0**	**1440,0**	**60,0**	**1440,0**	**60,0**	**525,6**	**1440,0**
		Отпуск в сеть	1036,76	57,02	1036,76	1036,76	1036,76	1036,76	1036,76	57,02	1036,76	57,02	344,02	942,51
		Потери в сетях	0,00	0,00	0,00	0,00	0,00	0,00	0,00	0,00	0,00	0,00	0,00	0,00
		Реализация	1036,76	57,02	1036,76	1036,76	1036,76	1036,76	1036,76	57,02	1036,76	57,02	344,02	942,51
		население	1012,61	55,69	1012,61	1012,61	1012,61	1012,61	1012,61	55,69	1012,61	55,69	336,00	920,55
		бюджет	24,15	1,33	24,15	24,15	24,15	24,15	24,15	1,33	24,15	1,33	8,01	21,95
		прочие	0,00	0,00	0,00	0,00	0,00	0,00	0,00	0,00	0,00	0,00	0,00	0,00
		Резерв/дефицит	403,24	2,98	403,24	403,24	403,24	403,24	403,24	2,98	403,24	2,98	181,58	497,49
		Доля резерва мощности, %	28,0	5,0	28,0	28,0	28,0	28,0	28,0	5,0	28,0	5,0	34,5	34,5
28	Технологическая зона №28 - Котельная «Новинское шоссе»	**Производительность ИЦВ**	**471,9**	**19,7**	**471,9**	**471,9**	**471,9**	**471,9**	**471,9**	**19,7**	**471,9**	**19,7**	**172,2**	**471,9**
		Отпуск в сеть	257,29	14,15	257,29	257,29	257,29	257,29	257,29	14,15	257,29	14,15	85,37	233,90
		Потери в сетях	0,00	0,00	0,00	0,00	0,00	0,00	0,00	0,00	0,00	0,00	0,00	0,00
		Реализация	257,29	14,15	257,29	257,29	257,29	257,29	257,29	14,15	257,29	14,15	85,37	233,90
		население	151,80	8,35	151,80	151,80	151,80	151,80	151,80	8,35	151,80	8,35	50,37	138,00
		бюджет	64,32	3,54	64,32	64,32	64,32	64,32	64,32	3,54	64,32	3,54	21,34	58,47
		прочие	41,17	2,26	41,17	41,17	41,17	41,17	41,17	2,26	41,17	2,26	13,66	37,42
		Резерв/дефицит	214,58	5,51	214,58	214,58	214,58	214,58	214,58	5,51	214,58	5,51	86,86	237,97
		Доля резерва мощности, %	45,5	28,0	45,5	45,5	45,5	45,5	45,5	28,0	45,5	28,0	50,4	50,4
29	Технологическая зона №29 - Котельная мкр. «Медвежьи Озера», ул.Юбилейная д. 11, стр. 1	**Производительность ИЦВ**	**16800,0**	**700,0**	**16800,0**	**16800,0**	**16800,0**	**16800,0**	**16800,0**	**700,0**	**16800,0**	**700,0**	**6132,0**	**16800,0**
		Отпуск в сеть	1147,28	63,10	1147,28	1147,28	1147,28	1147,28	1147,28	63,10	1147,28	63,10	380,69	1042,98
		Потери в сетях	0,00	0,00	0,00	0,00	0,00	0,00	0,00	0,00	0,00	0,00	0,00	0,00
		Реализация	1147,28	63,10	1147,28	1147,28	1147,28	1147,28	1147,28	63,10	1147,28	63,10	380,69	1042,98
		население	998,13	54,90	998,13	998,13	998,13	998,13	998,13	54,90	998,13	54,90	331,20	907,40
		бюджет	126,20	6,94	126,20	126,20	126,20	126,20	126,20	6,94	126,20	6,94	41,88	114,73
		прочие	22,95	1,26	22,95	22,95	22,95	22,95	22,95	1,26	22,95	1,26	7,61	20,86
		Резерв/дефицит	15652,72	636,90	15652,72	15652,72	15652,72	15652,72	15652,72	636,90	15652,72	636,90	5751,31	15757,02
		Доля резерва мощности, %	93,2	91,0	93,2	93,2	93,2	93,2	93,2	91,0	93,2	91,0	93,8	93,8
30	Технологическая зона №30 - Котельная ул. Заречная, 84	**Производительность ИЦВ**	**1340,7**	**55,9**	**1340,7**	**1340,7**	**1340,7**	**1340,7**	**1340,7**	**55,9**	**1340,7**	**55,9**	**489,4**	**1340,7**
		Отпуск в сеть	915,05	50,33	915,05	915,05	915,05	915,05	915,05	50,33	915,05	50,33	303,63	831,86
		Потери в сетях	0,00	0,00	0,00	0,00	0,00	0,00	0,00	0,00	0,00	0,00	0,00	0,00
		Реализация	915,05	50,33	915,05	915,05	915,05	915,05	915,05	50,33	915,05	50,33	303,63	831,86

№	ИЦВ горячей воды	Потребители	Потребление											
			2028 г.				2029 г.				2030 г.-2038 г.			
			максимальнo-суточное, м3/сут	максимальнo-часовое, м3/ч	максимальнo-суточное, м3/сут	максимальнo-суточное, м3/сут	максимальнo-суточное, м3/сут	максимальнo-суточное, м3/сут	максимальнo-суточное, м3/сут	максимальнo-часовое, м3/ч	максимальнo-суточное, м3/сут	максимальнo-часовое, м3/ч	годовое, тыс.м3	среднесуточное, м3/сут
		население	568,81	31,28	568,81	568,81	568,81	568,81	568,81	31,28	568,81	31,28	188,74	517,10
		бюджет	296,47	16,31	296,47	296,47	296,47	296,47	296,47	16,31	296,47	16,31	98,37	269,52
		прочие	49,77	2,74	49,77	49,77	49,77	49,77	49,77	2,74	49,77	2,74	16,51	45,25
		Резерв/дефицит	425,69	5,54	425,69	425,69	425,69	425,69	425,69	5,54	425,69	5,54	185,74	508,88
		Доля резерва мощности, %	31,8	9,9	31,8	31,8	31,8	31,8	31,8	9,9	31,8	9,9	38,0	38,0
31	Технологическая зона №31 - Производственно-отопительная котельная ФГБУ «НИИЦПК им. Ю.А. Гагарина»	**Производительность ИЦВ**	**46727,5**	**1947,0**	**46727,5**	**46727,5**	**46727,5**	**46727,5**	**46727,5**	**1947,0**	**46727,5**	**1947,0**	**17055,5**	**46727,5**
		Отпуск в сеть	1567,00	86,18	1567,00	1567,00	1567,00	1567,00	1567,00	86,18	1567,00	86,18	519,96	1424,54
		Потери в сетях	0,00	0,00	0,00	0,00	0,00	0,00	0,00	0,00	0,00	0,00	0,00	0,00
		Реализация	1567,00	86,18	1567,00	1567,00	1567,00	1567,00	1567,00	86,18	1567,00	86,18	519,96	1424,54
		население	1367,82	75,23	1367,82	1367,82	1367,82	1367,82	1367,82	75,23	1367,82	75,23	453,87	1243,47
		бюджет	162,48	8,94	162,48	162,48	162,48	162,48	162,48	8,94	162,48	8,94	53,91	147,71
		прочие	36,70	2,02	36,70	36,70	36,70	36,70	36,70	2,02	36,70	2,02	12,18	33,36
		Резерв/дефицит	45160,47	1860,79	45160,47	45160,47	45160,47	45160,47	45160,47	1860,79	45160,47	1860,79	16535,57	45302,92
		Доля резерва мощности, %	96,6	95,6	96,6	96,6	96,6	96,6	96,6	95,6	96,6	95,6	97,0	97,0
32	Технологическая зона №32 - Котельная № б/н, п. Новый городок	**Производительность ИЦВ**	**7680,0**	**320,0**	**7680,0**	**7680,0**	**7680,0**	**7680,0**	**7680,0**	**320,0**	**7680,0**	**320,0**	**2803,2**	**7680,0**
		Отпуск в сеть	501,15	27,56	501,15	501,15	501,15	501,15	501,15	27,56	501,15	27,56	166,29	455,59
		Потери в сетях	0,00	0,00	0,00	0,00	0,00	0,00	0,00	0,00	0,00	0,00	0,00	0,00
		Реализация	501,15	27,56	501,15	501,15	501,15	501,15	501,15	27,56	501,15	27,56	166,29	455,59
		население	436,00	23,98	436,00	436,00	436,00	436,00	436,00	23,98	436,00	23,98	144,67	396,37
		бюджет	55,13	3,03	55,13	55,13	55,13	55,13	55,13	3,03	55,13	3,03	18,29	50,12
		прочие	10,02	0,55	10,02	10,02	10,02	10,02	10,02	0,55	10,02	0,55	3,33	9,11
		Резерв/дефицит	7178,85	292,44	7178,85	7178,85	7178,85	7178,85	7178,85	292,44	7178,85	292,44	2636,91	7224,41
		Доля резерва мощности, %	93,5	91,4	93,5	93,5	93,5	93,5	93,5	91,4	93,5	91,4	94,1	94,1
33	Технологическая зона №33 - Котельная №1 п. Фряново, Первомайская	**Производительность ИЦВ**	**1493,9**	**62,2**	**1493,9**	**1493,9**	**1493,9**	**1493,9**	**1493,9**	**62,2**	**1493,9**	**62,2**	**545,3**	**1493,9**
		Отпуск в сеть	859,12	47,25	859,12	859,12	859,12	859,12	859,12	47,25	859,12	47,25	285,07	781,02
		Потери в сетях	0,00	0,00	0,00	0,00	0,00	0,00	0,00	0,00	0,00	0,00	0,00	0,00
		Реализация	859,12	47,25	859,12	859,12	859,12	859,12	859,12	47,25	859,12	47,25	285,07	781,02
		население	609,97	33,55	609,97	609,97	609,97	609,97	609,97	33,55	609,97	33,55	202,40	554,52
		бюджет	25,77	1,42	25,77	25,77	25,77	25,77	25,77	1,42	25,77	1,42	8,55	23,43
		прочие	223,37	12,29	223,37	223,37	223,37	223,37	223,37	12,29	223,37	12,29	74,12	203,06
		Резерв/дефицит	634,81	15,00	634,81	634,81	634,81	634,81	634,81	15,00	634,81	15,00	260,21	712,91
		Доля резерва мощности, %	42,5	24,1	42,5	42,5	42,5	42,5	42,5	24,1	42,5	24,1	47,7	47,7
34	Технологическая зона №34 - Котельная №8 п. Фряново, мкр. №2	**Производительность ИЦВ**	**2010,5**	**83,8**	**2010,5**	**2010,5**	**2010,5**	**2010,5**	**2010,5**	**83,8**	**2010,5**	**83,8**	**733,8**	**2010,5**
		Отпуск в сеть	1511,06	83,11	1511,06	1511,06	1511,06	1511,06	1511,06	83,11	1511,06	83,11	501,40	1373,69
		Потери в сетях	0,00	0,00	0,00	0,00	0,00	0,00	0,00	0,00	0,00	0,00	0,00	0,00
		Реализация	1511,06	83,11	1511,06	1511,06	1511,06	1511,06	1511,06	83,11	1511,06	83,11	501,40	1373,69
		население	1073,37	59,04	1073,37	1073,37	1073,37	1073,37	1073,37	59,04	1073,37	59,04	356,17	975,80
		бюджет	45,28	2,49	45,28	45,28	45,28	45,28	45,28	2,49	45,28	2,49	15,02	41,16
		прочие	392,41	21,58	392,41	392,41	392,41	392,41	392,41	21,58	392,41	21,58	130,21	356,74
		Резерв/дефицит	499,40	0,66	499,40	499,40	499,40	499,40	499,40	0,66	499,40	0,66	232,42	636,77
		Доля резерва мощности, %	24,8	0,8	24,8	24,8	24,8	24,8	24,8	0,8	24,8	0,8	31,7	31,7
35	Технологическая зона №35 - Котельная №9 п. Фряново, ул. Механизаторов	**Производительность ИЦВ**	**2664,4**	**111,0**	**2664,4**	**2664,4**	**2664,4**	**2664,4**	**2664,4**	**111,0**	**2664,4**	**111,0**	**972,5**	**2664,4**
		Отпуск в сеть	301,59	16,59	301,59	301,59	301,59	301,59	301,59	16,59	301,59	16,59	100,07	274,17
		Потери в сетях	0,00	0,00	0,00	0,00	0,00	0,00	0,00	0,00	0,00	0,00	0,00	0,00
		Реализация	301,59	16,59	301,59	301,59	301,59	301,59	301,59	16,59	301,59	16,59	100,07	274,17
		население	214,39	11,79	214,39	214,39	214,39	214,39	214,39	11,79	214,39	11,79	71,14	194,90
		бюджет	9,02	0,50	9,02	9,02	9,02	9,02	9,02	0,50	9,02	0,50	2,99	8,20
		прочие	78,18	4,30	78,18	78,18	78,18	78,18	78,18	4,30	78,18	4,30	25,94	71,07
		Резерв/дефицит	2362,82	94,43	2362,82	2362,82	2362,82	2362,82	2362,82	94,43	2362,82	94,43	872,44	2390,24
		Доля резерва мощности, %	88,7	85,1	88,7	88,7	88,7	88,7	88,7	85,1	88,7	85,1	89,7	89,7
36	Технологическая зона №36 -	**Производительность ИЦВ**	**960,0**	**40,0**	**960,0**	**960,0**	**960,0**	**960,0**	**960,0**	**40,0**	**960,0**	**40,0**	**350,4**	**960,0**
		Отпуск в сеть	592,79	32,60	592,79	592,79	592,79	592,79	592,79	32,60	592,79	32,60	196,70	538,90
		Потери в сетях	0,00	0,00	0,00	0,00	0,00	0,00	0,00	0,00	0,00	0,00	0,00	0,00

№	ИЦВ горячей воды	Потребители	Потребление											
			2028 г.				2029 г.				2030 г.-2038 г.			
			максимально-суточное, м3/сут	максимально-часовое, м3/ч	максимально-суточное, м3/сут	максимально-суточное, м3/сут	максимально-суточное, м3/сут	максимально-суточное, м3/сут	максимально-суточное, м3/сут	максимально-часовое, м3/ч	максимально-суточное, м3/сут	максимально-часовое, м3/ч	годовое, тыс.м3	среднесуточное, м3/сут
	Котельная КП "Варежки"	**Реализация**	592,79	32,60	592,79	592,79	592,79	592,79	592,79	32,60	592,79	32,60	196,70	538,90
		население	483,79	26,61	483,79	483,79	483,79	483,79	483,79	26,61	483,79	26,61	160,53	439,81
		бюджет	0,89	0,05	0,89	0,89	0,89	0,89	0,89	0,05	0,89	0,05	0,30	0,81
		прочие	108,11	5,95	108,11	108,11	108,11	108,11	108,11	5,95	108,11	5,95	35,87	98,28
		Резерв/дефицит	367,21	7,40	367,21	367,21	367,21	367,21	367,21	7,40	367,21	7,40	153,70	421,10
		Доля резерва мощности, %	38,3	18,5	38,3	38,3	38,3	38,3	38,3	18,5	38,3	18,5	43,9	43,9
Итого по ГО Щелково		**Производительность ИЦВ**	**180245,6**	**180245,6**	**7510,2**	**180245,6**	**180245,6**	**180245,6**	**180245,6**	**180245,6**	**7510,2**	**7510,2**	**65789,6**	**180245,6**
		Отпуск в сеть	**42688,4**	**43478,5**	**2391,3**	**43478,5**	**43478,5**	**43478,5**	**43478,5**	**43478,5**	**2391,3**	**2391,3**	**14426,9**	**39525,9**
		Потери в сетях	**0,0**	**0,0**	**0,0**	**0,0**	**0,0**	**0,0**	**0,0**	**0,0**	**0,0**	**0,0**	**0,0**	**0,0**
		Реализация	**42688,4**	**43478,5**	**2391,3**	**43478,5**	**43478,5**	**43478,5**	**43478,5**	**43478,5**	**2391,3**	**2391,3**	**14426,9**	**39525,9**
		население	**33306,4**	**34096,4**	**1875,3**	**34096,4**	**34096,4**	**34096,4**	**34096,4**	**34096,4**	**1875,3**	**1875,3**	**11313,8**	**30996,7**
		бюджет	**6117,5**	**6117,5**	**336,5**	**6117,5**	**6117,5**	**6117,5**	**6117,5**	**6117,5**	**336,5**	**336,5**	**2029,9**	**5561,3**
		прочие	**3264,6**	**3264,6**	**179,6**	**3264,6**	**3264,6**	**3264,6**	**3264,6**	**3264,6**	**179,6**	**179,6**	**1083,3**	**2967,8**
		Резерв/дефицит	**137557,11**	**136767,08**	**5118,92**	**136767,08**	**136767,08**	**136767,08**	**136767,08**	**136767,08**	**5118,92**	**5118,92**	**51362,68**	**140719,67**
		Доля резерва мощности, %	**76,3**	**75,9**	**68,2**	**75,9**	**75,9**	**75,9**	**75,9**	**75,9**	**68,2**	**68,2**	**78,1**	**78,1**

Примечание: * - для устранения дефицита системы горячего водоснабжения необходимо осуществить реконструкцию теплообменного оборудования с увеличением установленной мощности теплообменного оборудования.

2.3.4.2 Перспективный структурный баланс отпуска в сеть и реализации питьевой воды в городском округе (годовой, среднесуточный, максимальный суточный, в час максимального потребления) с разбивкой по годам

При составлении перспективного баланса, с учетом прироста потребления воды от присоединения новых потребителей, в первые годы действия схемы водоснабжения (начиная с 2022 года) в результате расчетов выявлены дефициты мощности обеспечивающих ВЗУ в технологической зоне 1А.

Анализ получившихся значений резерва/дефицита производительности ВЗУ (ВЗУ №3 ул. Центральная, ВЗУ №1 п. Краснознаменский, ВЗУ п. Краснознаменский) показывает, что, начиная с 2021 до 2038 года водозаборные сооружения в технологической зоне №1а г. Щелково **не смогут** обеспечить заявленных потребителей (по данным на сентябрь 2021 года) питьевой водой в объеме требуемом выданными МУП «Межрайонный Щёлковский Водоканал» техническими условиями и заключенными договорами на подключение (технологическое присоединение), утвержденным генеральным планом городского округа Щелково, решениями администрации городского округа Щелково, без реализации технических и организационных мероприятий.

Результаты первичных расчетов в приведенных условиях базового года в периоды максимального потребления воды (без учета реализации мероприятий, влияющих на изменение производительности ИЦВ) приведены ниже в таблицах 2.32 и таблице 2.33.

Таблица 2.32 – Перспективный максимальный суточный баланс питьевой воды в технологической зоне №1а по годам на период до 2038 года без учета реализации мероприятий, м^3/сут.

Показатель	Значение по годам, м^3/сут.									
	2021	**2022**	**2023**	**2024**	**2025**	**2026**	**2027**	**2028**	**2029**	**2030-2038**
ВЗУ №3, ул. Центральная										
Проектная производительность	10567	10567	10567	10567	10567	10567	10567	10567	10567	10567
Подъем питьевой воды	7285	10567	10567	10567	10567	10567	10567	10567	10567	10567
Собственные нужды	124	207,2	207,2	207,2	207,2	207,2	207,2	207,2	207,2	207,2
Отпуск в сеть	7161	10359,8	10359,8	10359,8	10359,8	10359,8	10359,8	10359,8	10359,8	10359,8
ВЗУ №1 п. Краснознаменский										
Проектная производительность	974	974	974	974	974	974	974	974	974	974
Подъем питьевой воды	0	867,8	946	946	1780	1780	1782,1	1782,1	1885,8	1885,8
Собственные нужды	0	89,4	95	95	155	155	155,1	155,1	162,6	162,6
Отпуск в сеть в г. Щелково	0	778,5	851	851	1625	1625	1626,9	1626,9	1723,2	1723,2
ВЗУ п. Краснознаменский										
Проектная производительность	2599	2599	2599	2599	2599	2599	2599	2599	2599	2599
Подъем питьевой воды	2599,0	4967,8	5179,0	5179,0	7219,5	7219,5	7224,8	7224,8	7501,3	7501,3
Собственные нужды	24	24	24	24	24	24	24	24	24	24
Отпуск в сеть в г. Щелково	2575	4943,8	5155,0	5155,0	7195,5	7195,5	7200,8	7200,8	7477,3	7477,3
Проектная производительность по зоне 1а	14140	14140	14140	14140	14140	14140	14140	14140	14140	14140
Подъем по зоне 1а	**9884,39**	**16402,68**	**16692,01**	**16692,01**	**19566,5**	**19566,5**	**19573,82**	**19573,82**	**19953,3**	**19953,3**
Собственные нужды	148	320,6	326,2	326,2	386,2	386,2	386,3	386,3	393	393
Отпуск в сеть по зоне 1а	**9736,4**	**16082,1**	**16365,8**	**16365,8**	**19180,3**	**19180,3**	**19187,5**	**19187,5**	**19560,3**	**19560,3**
Утечка и неучтенный расход воды	**1071,0**	**1769,0**	**1800,2**	**1800,2**	**1918,0**	**1918,0**	**1918,8**	**1918,8**	**1956,0**	**1956,0**
Доля утечек от отпуска в сеть	11%	11%	11%	11%	10%	10%	10%	10%	10%	10%
Реализация, в том числе:	**8665,384**	**14313,05**	**14565,57**	**14565,57**	**17262,27**	**17262,27**	**17268,77**	**17268,77**	**17604,27**	**17604,27**
Население	5752,8	11369,9	11573,7	11573,7	14175,8	14175,8	14175,8	14175,8	14505,8	14505,8
Бюджет	851,3	870,9	909,5	909,5	1004,1	1004,1	1004,1	1004,1	1009,6	1009,6
Прочие	2061,3	2072,3	2082,4	2082,4	2082,4	2082,4	2088,9	2088,9	2088,9	2088,9
Резерв / дефицит	4255,6	-2262,7	-2552,0	-2552,0	-5426,5	-5426,5	-5433,8	-5433,8	-5813,3	-5813,3
Доля резерва от проектной производительности, %	30,10%	-16,00%	-18,05%	-18,05%	-38,38%	-38,38%	-38,43%	-38,43%	-41,11%	-41,11%

Таблица 2.33 – Перспективный баланс питьевой воды в час максимального потребления в технологической зоне №1а по годам на период до 2038 года без учета реализации мероприятий, м^3/час

Показатель	Значение по годам, м^3/час									
	2021	**2022**	**2023**	**2024**	**2025**	**2026**	**2027**	**2028**	**2029**	**2030-2038**
ВЗУ №3, ул. Центральная										
Проектная производительность	440,3	440,3	440,3	440,3	440,3	440,3	440,3	440,3	440,3	440,3
Подъем питьевой воды	304,4	440,3	440,3	440,3	440,3	440,3	440,3	440,3	440,3	440,3
Собственные нужды	5	8,6	8,6	8,6	8,6	8,6	8,6	8,6	8,6	8,6
Отпуск в сеть	299,4	431,7	431,7	431,7	431,7	431,7	431,7	431,7	431,7	431,7
ВЗУ №1 п. Краснознаменский										
Проектная производительность	40,6	40,6	40,6	40,6	40,6	40,6	40,6	40,6	40,6	40,6
Подъем питьевой воды	0	36,3	39,6	39,6	80,4	80,4	80,5	80,5	95,0	95,0
Собственные нужды	0	3,7	4	4	6,5	6,5	6,5	6,5	6,5	6,5
Отпуск в сеть в г. Щелково	0	32,6	35,6	35,6	73,9	73,9	74,0	74,0	88,5	88,5
ВЗУ п. Краснознаменский										
Проектная производительность	108,3	108,3	108,3	108,3	108,3	108,3	108,3	108,3	108,3	108,3
Подъем питьевой воды	108,3	219,1	228,0	228,0	306,8	306,8	307,0	307,0	308,1	308,1
Собственные нужды	1	1	1	1	1	1	1	1	1	1
Отпуск в сеть в г. Щелково	107,3	218,1	227,0	227,0	305,8	305,8	306,0	306,0	307,1	307,1
Проектная производительность по зоне 1а	589,2	589,2	589,2	589,2	589,2	589,2	589,2	589,2	589,2	589,2
Подъем по зоне 1а	**412,7**	**695,7**	**707,9**	**707,9**	**827,5**	**827,5**	**827,8**	**827,8**	**843,4**	**843,4**
Собственные нужды	6	13,3	13,6	13,6	16,1	16,1	16,1	16,1	16,1	16,1
Отпуск в сеть по зоне 1а	**406,7**	**682,4**	**694,3**	**694,3**	**811,4**	**811,4**	**811,7**	**811,7**	**827,3**	**827,3**
Утечка и неучтенный расход воды	**44,7**	**75,1**	**76,4**	**76,4**	**81,1**	**81,1**	**81,2**	**81,2**	**82,7**	**82,7**
Доля утечек от отпуска в сеть	11%	11%	11%	11%	10%	10%	10%	10%	10%	10%
Реализация, в том числе:	**362,0**	**607,4**	**618,0**	**618,0**	**730,3**	**730,3**	**730,6**	**730,6**	**744,6**	**744,6**
Население	240,3	484,3	492,9	492,9	601,4	601,4	601,4	601,4	615,2	615,2
Бюджет	35,6	36,5	38,1	38,1	41,9	41,9	41,9	41,9	42,1	42,1
Прочие	86,1	86,6	87,0	87,0	87,0	87,0	87,3	87,3	87,3	87,3
Резерв / дефицит	176,5	-106,5	-118,7	-118,7	-238,3	-238,3	-238,6	-238,6	-254,2	-254,2
Доля резерва от проектной производительности, %	29,96%	-18,08%	-20,15%	-20,15%	-40,44%	-40,44%	-40,50%	-40,50%	-43,14%	-43,14%

Для предотвращения в первые годы действия схемы возникновения дефицитов мощности на ИЦВ в технологической зоне 1А и для обеспечения возможности хозяйственно-питьевого и противопожарного водоснабжения перспективных потребителей (за счет увеличения проектной производительности для обеспечения резерва производственной мощности на действующих ВЗУ) в 2022 году предлагается, в границах разрешенных значений водоотбора, учитывая действующий договор на переоценку запасов подземных вод на 25 лет, а также исходя из значений по Лицензия МСК № 07066 ВЭ для ВЗУ №1 п. Краснознаменский, ВЗУ п. Краснознаменский, ВЗУ №1 Л. Толстого п. Загорянский, ВЗУ №2 ул. К. Маркса п. Загорянский, ВЗУ №3 ул. Соколовская и Лицензии МСК №07203 ВЭ для ВЗУ №3 ул. Центральная) реализовать мероприятия по реконструкции существующих ВЗУ №3 ул. Центральная, ВЗУ №1 п. Краснознаменский и ВЗУ п. Краснознаменский. Работы выполнять силами МУП «Межрайонный Щёлковский Водоканал» за счет застройщиков в указанной зоне - ООО "Олимп Альянс" (мкр. №5) и ООО "Инвест Проект МСК" (мкр №14).

Предлагается для устранения возникающего дефицита производственной мощности ВЗУ т обеспечения потребителей питьевой водой в требуемых объемах реализовать следующие мероприятия:

а) на ВЗУ №1 п. Краснознаменский.

На ВЗУ №1 п. Краснознаменский имеется разрешенная мощность 3274 м^3/сутки, созданная за счет одной законсервированной скважине №1 (проектная производительность 974 м3/сутки учтена по состоянию на 2020г.) и одной построенной, но не введенной в работу эксплуатационной скважине № 5 р-э (проектная производительность по утвержденным запасам - 2300 м^3/сутки).

Для надежной работы в составе технологической зоны №1а ВЗУ №1 п. Краснознаменский, возможности подачи существующим и перспективным потребителям требуемого количества воды с заявленными параметрами, в экстремальных случаях противопожарного водоснабжения необходимо при реализации мероприятия по реконструкции ВЗУ:

- обустроить артезианскую скважину № 5 р-э надземным павильоном, установить и подключить в скважинах № 5 р-э и №1 погружные насосы (ЭЦВ 8-40-110 и ЭЦВ 10-100-120, соответственно), построить внутриплощадочные водопроводные и канализационные сети ПНД Д-110 мм, Д-200 мм, Д-150 мм, смонтировать трубопроводную арматуру и контрольно-измерительные приборы, реконструировать резервуар водонапорной башни емкостью 25 м^3, установить комплектную станцию обезжелезивания производительностью 111 м^3/час, установить БКТП мощностью 160 КВА.

- строительство водовода ПНД Д-225 мм протяженностью 2260 м от ВЗУ №1 п. Краснознаменский до ВЗУ №3 ул. Центральная.

б) на ВЗУ п. Краснознаменский.

На ВЗУ п. Краснознаменский имеется разрешенная мощность 6449 м^3/сутки, созданная за счет трех эксплуатируемых №1, №2, №3 и двух построенных (проектная производительность 2599 м^3/сутки учтена по состоянию на 2020г.), но не введенных в работу артезианских скважин №1 р-э и №2 р-э (проектная производительность по утвержденным запасам 3850 м3/сутки - 1560 м^3/сутки и 2290 м^3/сутки, соответственно).

Для надежной работы в составе технологической зоны №1а ВЗУ п. Краснознаменский, возможности подачи существующим и перспективным потребителям требуемого количества воды с заявленными параметрами, в экстремальных случаях противопожарного водоснабжения необходимо при реализации мероприятия по реконструкции ВЗУ:

- обустроить артезианскую скважину №1-р-э, №2 р-э надземными павильонами, установить и подключить в скважинах №1-р-э, №2 р-э погружные насосы (ЭЦВ 10-65-90 и ЭЦВ 10-120-140, соответственно), построить внутриплощадочные водопроводные сети ПНД Д-110 мм, смонтировать трубопроводную арматуру и контрольно-измерительные приборы, построить внутриплощадочные сети электроснабжения.

- выполнить строительство водовода ПНД Д-280 мм протяженностью 2140 м от ВЗУ п. Краснознаменский до ВЗУ №3 ул. Центральная.

- ввиду того, что существующее насосное оборудование насосной станции второго подъема не соответствует требуемым параметрам по расходу заменить два насосных агрегата марки КМ 100-65-200 на ВЗУ п. Краснознаменский на насосные агрегаты со следующими рабочими характеристиками: расход - 150 $м^3$/час, напор - 70м, мощность эл. двигателя - 55 кВт, с установкой шкафов управления и электрооборудования.

в) на ВЗУ №3 ул. Центральная.

Для надежной работы в составе технологической зоны №1а ВЗУ №3 ул. Центральная, возможности подачи существующим и перспективным потребителям требуемого количества воды с заявленными параметрами, в экстремальных случаях противопожарного водоснабжения необходимо при реализации мероприятия по реконструкции ВЗУ:

- ввиду того, что что существующее насосное оборудование насосной станции второго подъема не соответствует требуемым параметрам по расходу заменить два насосных агрегата марки 1Д800/56 на насосные агрегаты со следующими рабочими характеристиками: расход - 1150 $м^3$/час, напор - 52,5 м, мощность эл. двигателя - 250 кВт, с установкой шкафов управления и электрооборудования.

Анализ получившихся значений резерва/дефицита производительности **ВЗУ** (ВЗУ №3 ул. Центральная, ВЗУ №1 п. Краснознаменский, ВЗУ п. Краснознаменский) **с учетом реализации предлагаемых технических и организационных мероприятий** показывает, что в период с 2021 до 2038 года водозаборные сооружения в технологической зоне №1а **смогут обеспечить** заявленных потребителей питьевой водой в объеме требуемом выданными МУП «Межрайонный Щёлковский Водоканал» техническими условиями и заключенными договорами на подключение (технологическое присоединение), утвержденным генеральным планом городского округа Щелково, решениями администрации городского округа Щелково.

Перспективный структурный баланс отпуска в сеть и реализации питьевой воды в г.о. Щелково по технологическим зонам для всех ИЦВ с учетом реализации всего объема мероприятий, предлагаемых при актуализации схемы, представлен в таблицах 2.34- 2.37.

Таблица 2.34 – Годовой баланс отпуска в сеть и реализации питьевой воды (в том числе ГВС) в г.о. Щелково по ИЦВ, с учетом реализации мероприятий, $м^3$/год

№	Наименование населенного пункта	Технологическая зона №	№	Показатель	Значение по годам, м3										
					2020	2021	2022	2023	2024	2025	2026	2027	2028	2029	2030-2038
1	г. Щелково	Технологическая зона №1а	I	**ВЗУ № 3 ул. Центральная**											
			1	**Проектная производительность**	**2664500**	**3856955**	**3856955**	**3856955**	**3856955**	**3856955**	**3856955**	**3856955**	**3856955**	**3856955**	**3856955**
			2	Подъем питьевой воды	**2256021**	**2856832,95**	**3856955**	**3856955**	**3856955**	**3856955**	**3856955**	**3856955**	**3856955**	**3856955**	**3856955**
			3	Собственные нужды	45120	45120	75627	75627	75627	75627	75627	75627	75627	75627	75627
			4	Отпуск в сеть	**2210901**	**2811712,95**	**3781328**	**3781328**	**3781328**	**3781328**	**3781328**	**3781328**	**3781328**	**3781328**	**3781328**
			II	**ВЗУ №1 п. Краснознаменский**											
			1	**Проектная производительность**	**355510**	**355510**	**1195010**	**1195010**	**1195010**	**1195010**	**1195010**	**1195010**	**1195010**	**1195010**	**1195010**
			2	Подъем питьевой воды	**0**	**0**	314466	346810	346810	692131	692131	692967	692967	777733	777733
			3	Собственные нужды	0	0	28165	30049	30049	50157	50157	50206	50206	50157	50157
			4	Отпуск в сеть в г. Щелково	0	0	286301	316761	316761	641974	641974	642761	642761	727576	727576
			III	**ВЗУ п. Краснознаменский**											
			1	**Проектная производительность**	**948635**	**948635**	**2353885**	**2353885**	**2353885**	**2353885**	**2353885**	**2353885**	**2353885**	**2353885**	**2353885**
			2	Подъем питьевой воды	**437336**	**599842**	**1568059**	**1631765**	**1631765**	**2311967**	**2311967**	**2313615**	**2313615**	**2353885**	**2353885**
			3	Собственные нужды	8747	8747	8747	8747	8747	8747	8747	8747	8747	8747	8747
			4	Отпуск в сеть в г. Щелково	**428589**	**591095**	**1559312**	**1623018**	**1623018**	**2303220**	**2303220**	**2304868**	**2304868**	**2345138**	**2345138**
			ИТОГО	**Технологическая зона №1а**											
			1	**Проектная производительность**	**3968645**	**5161100**	**7405850**	**7405850**	**7405850**	**7405850**	**7405850**	**7405850**	**7405850**	**7405850**	**7405850**
			2	Подъем питьевой воды	**2693357**	**3456674**	**5739480**	**5835530**	**5835530**	**6861052**	**6861052**	**6863537**	**6863537**	**6988572**	**6988572**
			3	Собственные нужды	53867	53867	112539	114423	114423	134531	134531	134580	134580	134531	134531
			4	Отпуск в сеть	**2639490**	**3402807**	**5626941**	**5721107**	**5721107**	**6726522**	**6726522**	**6728957**	**6728957**	**6854042**	**6854042**
			5	**Утечка и неучтенный расход воды**	**213414**	**374309**	**618964**	**629322**	**629322**	**739917**	**739917**	**740185**	**740185**	**753945**	**753945**
			6	Доля утечек от отпуска в сеть	8%	11%	11%	11%	11%	11%	11%	11%	11%	11%	11%
			7	**Реализация в том числе:**	**2426077**	**3028499**	**5007978**	**5091785**	**5091785**	**5986604**	**5986604**	**5988772**	**5988772**	**6100097**	**6100097**
			7.1	Население	1455646	2000784	3970116	4037769	4037769	4901189	4901189	4901189	4901189	5010689	5010689
			7.2	Бюджет	242608	297778	304275	317068	317068	348467	348467	348467	348467	350292	350292
			7.3	Прочие	727823	729936	733586	736948	736948	736948	736948	739116	739116	739116	739116
			8	**Резерв / дефицит**	1275288	1704426	1666370	1570320	1570320	544798	544798	542313	542313	417278	417278
			9	Доля резерва от проектной производительности, %	32,13%	33,02%	22,50%	21,20%	21,20%	7,36%	7,36%	7,32%	7,32%	5,63%	5,63%
2	г. Щелково	Технологическая зона №1б	I	**ВНС-6 (от ГУП МО «КС МО» «ВСВ»)***											
				Плановый договорной объем поставки воды от сторонних источников	**1375794**	**1360355**	**1360355**	**1360355**	**1360355**	**1360355**	**1360355**	**1360355**	**1360355**	**1360355**	**1360355**
				Фактическая покупка от сторонних источников	1390435	1546377	405200	417304	1243116	2727412	2727412	2727412	2727412	2745753	2745753
			II	**ВЗУ №1 "Щелково-7" ул. Неделина**											
			1	**Проектная производительность**	**0**	**0**	**0**	**0**	**0**	**0**	**0**	**0**	**0**	**0**	**0**
			2	Подъем питьевой воды	**0**	**0**	**0**	**0**	**0**	**0**	**0**	**0**	**0**	**0**	**0**
			3	Собственные нужды	0	0	0	0	0	0	0	0	0	0	0
			4	Отпуск в сеть	**0**	**0**	**0**	**0**	**0**	**0**	**0**	**0**	**0**	**0**	**0**
			ИТОГО	**Технологическая зона №1б**											
				Плановый договорной объем поставки воды от сторонних источников и проектная производительность	**1375794**	**1360355**	**1360355**	**1360355**	**1360355**	**1360355**	**1360355**	**1360355**	**1360355**	**1360355**	**1360355**
			1	Фактическая покупка от сторонних источников	**1390435**	**1546377**	**405200**	**417304**	**1243116**	**2727412**	**2727412**	**2727412**	**2727412**	**2745753**	**2745753**
			2	Подъем питьевой воды	**0**	**0**	**0**	**0**	**0**	**0**	**0**	**0**	**0**	**0**	**0**
			3	Собственные нужды	0	0	0	0	0	0	0	0	0	0	0
			4	Отпуск в сеть	**1390435**	**1546377**	**405200**	**417304**	**1243116**	**2727412**	**2727412**	**2727412**	**2727412**	**2745753**	**2745753**
			5	**Утечка и неучтенный расход воды**	**278087**	**309275**	**81040**	**83461**	**248623**	**545482**	**545482**	**545482**	**545482**	**549151**	**549151**
			6	Доля утечек от отпуска в сеть	20%	20%	20%	20%	20%	20%	20%	20%	20%	20%	20%
			7	**Реализация в том числе:**	**1112348**	**1237101**	**324160**	**333843**	**994493**	**2181929**	**2181929**	**2181929**	**2181929**	**2196602**	**2196602**
			7.1	Население	889878,4	1012661	99354	103749	764399	1951835	1951835	1951835	1951835	1951835	1951835
			7.2	Бюджет	55617,4	57588	57588	62877	62877	62877	62877	62877	62877	77550	77550

№	Наименование населенного пункта	Технологическая зона №	№	Показатель	Значение по годам, м3										
					2020	2021	2022	2023	2024	2025	2026	2027	2028	2029	2030-2038
			7.3	Прочие	166852,2	166852	167217	167217	167217	167217	167217	167217	167217	167217	167217
			8	**Резерв/дефицит производительности ВЗУ и планового договорного объема поставки воды от стороннего источника**	-14641	-186022	955155	943051	117239	-1367057	-1367057	-1367057	-1367057	-1385398	-1385398
			9	Доля резерва/дефицита производительности ВЗУ и планового договорного объема поставки воды от стороннего источника, %	-1,06%	-13,67%	70,21%	69,32%	8,62%	-100,49%	-100,49%	-100,49%	-100,49%	-101,84%	-101,84%
3	г. Щелково	Технологическая зона №1в	I	**ВЗУ № 4 ул. Заречная**											
			1	**Проектная производительность**	**979660**	**979660**	**979660**	**979660**	**979660**	**979660**	**979660**	**979660**	**979660**	**979660**	**979660**
			2	Подъем питьевой воды	**924400**	**430882**	**5067547**	**5052823**	**5063869**	**5157212**	**5169665**	**5181614**	**5193657**	**6303452**	**6303452**
			3	Собственные нужды	18488	32146	127167	126953	127209	130591	130880	131157	131436	157361	157361
			4	Отпуск в сеть	**905912**	**398736**	**4940380**	**4925871**	**4936660**	**5026621**	**5038785**	**5050457**	**5062221**	**6146091**	**6146091**
			II	**ВЗУ № 5 ул. Плеханова**											
			1	**Проектная производительность**	**8865485**	**8865485**	**8865485**	**8865485**	**8865485**	**10638582**	**10638582**	**10638582**	**10638582**	**10638582**	**10638582**
			2	Подъем питьевой воды	**5524110**	**5524110**	**1025332**	**1038613**	**1038613**	**1167484**	**1167484**	**1167484**	**1167484**	**1188640**	**1188640**
			3	Собственные нужды	110482	110482	20507	20772	20772	23350	23350	23350	23350	23773	23773
			4	Отпуск в сеть в г. Щелково	**4330902**	**5413628**	**1004825**	**1017840**	**1017840**	**1144135**	**1144135**	**1144135**	**1144135**	**1164867**	**1164867**
			III	**ВЗУ № 1 ул. Циолковского г. Щелково-3**											
			1	**Проектная производительность**	**2042540**	**2042540**	**2042540**	**2042540**	**2042540**	**2042540**	**2042540**	**2042540**	**2042540**	**2042540**	**2042540**
			2	Подъем питьевой воды	**1443485**	**1443485**	**2025189**	**2051421**	**2051421**	**2305963**	**2305963**	**2305963**	**2305963**	**2347748**	**2347748**
			3	Собственные нужды	28870	28870	40504	41028	41028	46119	46119	46119	46119	46955	46955
			4	Отпуск в сеть в г. Щелково	**1414615**	**1414615**	**1984686**	**2010393**	**2010393**	**2259843**	**2259843**	**2259843**	**2259843**	**2300793**	**2300793**
			ИТОГО	**Технологическая зона №1в**											0
			1	**Проектная производительность**	**11887685**	**11887685**	**11887685**	**11887685**	**11887685**	**13660782**	**13660782**	**13660782**	**13660782**	**13660782**	**13660782**
			2	Подъем питьевой воды	**7891995**	**7398477**	**8118068**	**8142857**	**8153903**	**8630659**	**8643112**	**8655061**	**8667104**	**9839840**	**9839840**
			3	Собственные нужды	157840	171498	188178	188753	189009	200060	200349	200626	200905	228089	228089
			4	Отпуск в сеть	**6651430**	**7226979**	**7929890**	**7954105**	**7964894**	**8430599**	**8442763**	**8454435**	**8466199**	**9611751**	**9611751**
			5	**Утечка и неучтенный расход воды**	**1396800**	**1525254**	**1681971**	**1695543**	**1706332**	**1815131**	**1826839**	**1838511**	**1850275**	**2111137**	**2111137**
			6	Доля утечек от отпуска в сеть	21%	21%	21%	21%	21%	22%	22%	22%	22%	22%	22%
			7	**Реализация в том числе:**	**5254629**	**5701725**	**6247918**	**6258562**	**6258562**	**6615468**	**6615924**	**6615924**	**6615924**	**7500614**	**7500614**
			7.1	Население	3152778	3566191	4098092	4107129	4107129	4461179	4461179	4461179	4461179	5316100	5316100
			7.2	Бюджет	525463	559145	559145	560751	560751	563607	563607	563607	563607	593376	593376
			7.3	Прочие	1576389	1576389	1590681	1590681	1590681	1590681	1591138	1591138	1591138	1591138	1591138
			8	**Резерв / дефицит**	3995690	4489208	3769617	3744828	3733782	5030123	5017670	5005721	4993678	3820942	3820942
			9	Доля резерва от проектной производительности, %	33,61%	37,76%	31,71%	31,50%	31,41%	36,82%	36,73%	36,64%	36,55%	27,97%	27,97%
4	г. Щелково	Технологическая зона №2	I	**ВЗУ в районе ОАО «Щелковское РТП»**											
			1	**Проектная производительность**	**293825**	**293825**	**293825**	**352590**	**352590**	**352590**	**352590**	**352590**	**352590**	**352590**	**352590**
			2	Подъем питьевой воды	**208176**	**208453**	**208732**	**209014**	**209297**	**209583**	**209871**	**210161**	**210453**	**210748**	**210748**
			3	Собственные нужды	4164	4169	4175	4180	4186	4192	4197	4203	4209	4215	4215
			4	Отпуск в сеть	**204012**	**204284**	**204558**	**204833**	**205111**	**205391**	**205673**	**205958**	**206244**	**206533**	**206533**
			5	**Утечка и неучтенный расход воды**	**42843**	**43114**	**43388**	**43663**	**43941**	**44221**	**44503**	**44788**	**45074**	**45363**	**45363**
			6	Доля утечек от отпуска в сеть	21%	21%	21%	21%	21%	22%	22%	22%	22%	22%	22%
			7	**Реализация в том числе:**	**161170**	**161170**	**161170**	**161170**	**161170**	**161170**	**161170**	**161170**	**161170**	**161170**	**161170**
			7.1	Население	129501	129501	129501	129501	129501	129501	129501	129501	129501	129501	129501
			7.2	Бюджет	20888	20888	20888	20888	20888	20888	20888	20888	20888	20888	20888
			7.3	Прочие	10781	10781	10781	10781	10781	10781	10781	10781	10781	10781	10781
			8	**Резерв / дефицит**	85649	85372	85093	143576	143293	143007	142719	142429	142137	141842	141842
			9	Доля резерва от проектной производительности, %	29,15%	29,06%	28,96%	40,72%	40,64%	40,56%	40,48%	40,40%	40,31%	40,23%	40,23%
5	г. Щелково	Технологическая зона №3	I	**ВЗУ Радиоцентр № 5**											
			1	**Проектная производительность**	**735840**	**735840**	**735840**	**735840**	**735840**	**735840**	**735840**	**735840**	**735840**	**735840**	**735840**

№	Наименование населенного пункта	Технологическая зона №	№	Показатель	Значение по годам, м3										
					2020	2021	2022	2023	2024	2025	2026	2027	2028	2029	2030-2038
			2	Подъем питьевой воды	**23454**	**23485**	**23517**	**23548**	**23580**	**23612**	**23645**	**23678**	**23711**	**23744**	**23744**
			3	Собственные нужды	469	470	470	471	472	472	473	474	474	475	475
			4	Отпуск в сеть	**22985**	**23016**	**23046**	**23077**	**23109**	**23140**	**23172**	**23204**	**23236**	**23269**	**23269**
			5	**Утечка и неучтенный расход воды**	**4827**	**4857**	**4888**	**4919**	**4951**	**4982**	**5014**	**5046**	**5078**	**5111**	**5111**
			6	Доля утечек от отпуска в сеть	21%	21%	21%	21%	21%	22%	22%	22%	22%	22%	22%
			7	**Реализация в том числе:**	**18158**	**18158**	**18158**	**18158**	**18158**	**18158**	**18158**	**18158**	**18158**	**18158**	**18158**
			7.1	Население	14590	14590	14590	14590	14590	14590	14590	14590	14590	14590	14590
			7.2	Бюджет	2353	2353	2353	2353	2353	2353	2353	2353	2353	2353	2353
			7.3	Прочие	1215	1215	1215	1215	1215	1215	1215	1215	1215	1215	1215
			8	**Резерв / дефицит**	712386	712355	712323	712292	712260	712228	712195	712162	712129	712096	712096
			9	Доля резерва от проектной производительности, %	96,81%	96,81%	96,80%	96,80%	96,80%	96,79%	96,79%	96,78%	96,78%	96,77%	96,77%
6	д. Серково	Технологическая зона №4	I	**ВЗУ д. Серково**											
			1	**Проектная производительность**	**271195**	**271195**	**271195**	**271195**	**271195**	**271195**	**271195**	**271195**	**271195**	**271195**	**271195**
			2	Подъем питьевой воды	**26994**	**29830**	**29869**	**29910**	**29950**	**29991**	**30032**	**30074**	**30116**	**30158**	**30158**
			3	Собственные нужды	540	597	597	598	599	600	601	601	602	603	603
			4	Отпуск в сеть	**26454**	**29233**	**29272**	**29312**	**29351**	**29391**	**29432**	**29472**	**29513**	**29555**	**29555**
			5	**Утечка и неучтенный расход воды**	**5555**	**6170**	**6209**	**6248**	**6288**	**6328**	**6368**	**6409**	**6450**	**6491**	**6491**
			6	Доля утечек от отпуска в сеть	21%	21%	21%	21%	21%	22%	22%	22%	22%	22%	22%
			7	**Реализация в том числе:**	**20899**	**23063**	**23063**	**23063**	**23063**	**23063**	**23063**	**23063**	**23063**	**23063**	**23063**
			7.1	Население	16792	16792	16792	16792	16792	16792	16792	16792	16792	16792	16792
			7.2	Бюджет	2709	2709	2709	2709	2709	2709	2709	2709	2709	2709	2709
			7.3	Прочие	1398	3562	3562	3562	3562	3562	3562	3562	3562	3562	3562
			8	**Резерв / дефицит**	244201	241365	241326	241285	241245	241204	241163	241121	241079	241037	241037
			9	Доля резерва от проектной производительности, %	90,05%	89,00%	88,99%	88,97%	88,96%	88,94%	88,93%	88,91%	88,90%	88,88%	88,88%
7	г. Щелково	Технологическая зона №5	I	**ВЗУ ООО "Теплосервис"**											
			1	**Проектная производительность**	**280320**	**280320**	**280320**	**280320**	**280320**	**280320**	**280320**	**280320**	**280320**	**280320**	**280320**
			2	Подъем питьевой воды	**93009**	**93133**	**93258**	**93383**	**93510**	**93638**	**93766**	**93896**	**94026**	**94158**	**94158**
			3	Собственные нужды	1860	1863	1865	1868	1870	1873	1875	1878	1881	1883	1883
			4	Отпуск в сеть	**91149**	**91270**	**91392**	**91516**	**91640**	**91765**	**91891**	**92018**	**92146**	**92275**	**92275**
			5	**Утечка и неучтенный расход воды**	**19141**	**19263**	**19385**	**19508**	**19632**	**19757**	**19883**	**20010**	**20138**	**20267**	**20267**
			6	Доля утечек от отпуска в сеть	21%	21%	21%	21%	21%	22%	22%	22%	22%	22%	22%
			7	**Реализация в том числе:**	**72008**	**72008**	**72008**	**72008**	**72008**	**72008**	**72008**	**72008**	**72008**	**72008**	**72008**
			7.1	Население	0	0	0	0	0	0	0	0	0	0	0
			7.2	Бюджет	0	0	0	0	0	0	0	0	0	0	0
			7.3	Прочие	72008	72008	72008	72008	72008	72008	72008	72008	72008	72008	72008
			8	**Резерв / дефицит**	187311	187187	187062	186937	186810	186682	186554	186424	186294	186162	186162
			9	Доля резерва от проектной производительности, %	66,82%	66,78%	66,73%	66,69%	66,64%	66,60%	66,55%	66,50%	66,46%	66,41%	66,41%
8	дп. Загорянский и п. Краснознаменский	Технологическая зона №6		**Покупка воды от сторонних источников**	**741**										
			I	**ВЗУ № 1 ул. Л. Толстого, г.п. Загорянский**											
			1	**Проектная производительность**	**427780**	**427780**	**427780**	**427780**	**427780**	**427780**	**427780**	**427780**	**427780**	**427780**	**427780**
			2	Подъем питьевой воды	**384895**	**384895**	**384895**	**384895**	**384895**	**384895**	**384895**	**384895**	**384895**	**384895**	**384895**
			3	Собственные нужды	7698	7698	7698	7698	7698	7698	7698	7698	7698	7698	7698
			4	Отпуск в сеть	**377197**	**377197**	**377197**	**377197**	**377197**	**377197**	**377197**	**377197**	**377197**	**377197**	**377197**
			II	**ВЗУ № 2 ул. Карла Маркса г.п. Загорянский**											
			1	**Проектная производительность**	**150745**	**150745**	**1195010**	**1195010**	**1195010**	**1195010**	**1195010**	**1195010**	**1195010**	**1195010**	**1195010**
			2	Подъем питьевой воды	**0**	**0**	**0**	**0**	**0**	**0**	**0**	**0**	**0**	**0**	**0**
			3	Собственные нужды	0	0	0	0	0	0	0	0	0	0	0
			4	Отпуск в сеть	**0**	**0**	**0**	**0**	**0**	**0**	**0**	**0**	**0**	**0**	**0**
			III	**ВЗУ п. Краснознаменский**											
			1	**Проектная производительность**	**511299**	**0**	**785826**	**722120**	**722120**	**41918**	**41918**	**40270**	**40270**	**0**	**0**
			2	Подъем питьевой воды	**0**	**0**	**0**	**0**	**0**	**0**	**0**	**0**	**0**	**0**	**0**

№	Наименование населенного пункта	Технологическая зона №	№	Показатель	Значение по годам, м3										
					2020	2021	2022	2023	2024	2025	2026	2027	2028	2029	2030-2038
			3	Собственные нужды	0	0	0	0	0	0	0	0	0	0	0
			4	Отпуск в сеть	**85718**	**85718**	**85718**	**85718**	**85718**	**85718**	**85718**	**85718**	**85718**	**85718**	**85718**
			IV	**ВЗУ ул. Соколовская**											
			1	**Проектная производительность**	**1042805**	**1042805**	**1042805**	**1042805**	**1042805**	**1042805**	**1042805**	**1042805**	**1042805**	**1042805**	**1042805**
			2	Подъем питьевой воды	**101211**	**264764**	**339636**	**367201**	**368221**	**369249**	**370285**	**371329**	**372381**	**373442**	**373442**
			3	Собственные нужды	2024	3333	4605	5073	5090	5107	5125	5143	5161	5179	5179
			4	Отпуск в сеть	**99187**	**175713**	**249313**	**276410**	**277413**	**278424**	**279442**	**280468**	**281503**	**282545**	**282545**
			ИТОГО	**Технологическая зона №6**											0
				Покупка воды от сторонних источников	**741**	**0**	**0**	**0**	**0**	**0**	**0**	**0**	**0**	**0**	**0**
			1	**Проектная производительность**	**2132629**	**1621330**	**3451421**	**3387715**	**3387715**	**2707513**	**2707513**	**2705865**	**2705865**	**2665595**	**2665595**
			2	Подъем питьевой воды	**486106**	**649659**	**724531**	**752096**	**753116**	**754144**	**755180**	**756224**	**757276**	**758337**	**758337**
			3	Собственные нужды	9722	11031	12302	12771	12788	12805	12823	12841	12859	12877	12877
			4	Отпуск в сеть	**562843**	**638628**	**712228**	**739325**	**740328**	**741339**	**742357**	**743383**	**744418**	**745460**	**745460**
			5	**Утечка и неучтенный расход воды**	**118197**	**134782**	**151067**	**157599**	**158602**	**159612**	**160631**	**161657**	**162691**	**163734**	**163734**
			6	Доля утечек от отпуска в сеть	21%	21%	21%	21%	21%	22%	22%	22%	22%	22%	22%
			7	**Реализация в том числе:**	**444646**	**503846**	**561161**	**581726**	**581726**	**581726**	**581726**	**581726**	**581726**	**581726**	**581726**
			7.1	Население	244555	249103	261747	268176	268176	268176	268176	268176	268176	268176	268176
			7.2	Бюджет	44465	44465	47385	47385	47385	47385	47385	47385	47385	47385	47385
			7.3	Прочие	155626	210278	252030	266166	266166	266166	266166	266166	266166	266166	266166
			8	**Резерв / дефицит**											
			9	Доля резерва от проектной производительности, %											
9	дп. Загорянский	Технологическая зона №7	I	**ВЗУ ул. Розы Люксембург, г.п. Загорянский**											
			1	**Проектная производительность**	**619405**	**619405**	**619405**	**619405**	**619405**	**619405**	**619405**	**619405**	**619405**	**619405**	**619405**
			2	Подъем питьевой воды	**323127**	**323557**	**323990**	**325819**	**326261**	**326706**	**327155**	**327607**	**328063**	**328522**	**328522**
			3	Собственные нужды	6463	6471	6480	6516	6525	6534	6543	6552	6561	6570	6570
			4	Отпуск в сеть	**316664**	**317086**	**317511**	**319302**	**319735**	**320172**	**320612**	**321055**	**321502**	**321952**	**321952**
			5	**Утечка и неучтенный расход воды**	**66500**	**66921**	**67346**	**68064**	**68497**	**68934**	**69374**	**69817**	**70264**	**70714**	**70714**
			6	Доля утечек от отпуска в сеть	21%	21%	21%	21%	21%	22%	22%	22%	22%	22%	22%
			7	**Реализация в том числе:**	**250165**	**250165**	**250165**	**251238**	**251238**	**251238**	**251238**	**251238**	**251238**	**251238**	**251238**
			7.1	Население	130511	130511	130511	131584	131584	131584	131584	131584	131584	131584	131584
			7.2	Бюджет	119452	119452	119452	119452	119452	119452	119452	119452	119452	119452	119452
			7.3	Прочие	201	201	201	201	201	201	201	201	201	201	201
			8	**Резерв / дефицит**	296278	295848	295415	293586	293144	292699	292250	291798	291342	290883	290883
			9	Доля резерва от проектной производительности, %	47,83%	47,76%	47,69%	47,40%	47,33%	47,25%	47,18%	47,11%	47,04%	46,96%	46,96%
10	д. Оболдино	Технологическая зона №8	I	**ВЗУ д. Оболдино ул. Лесная**											
			1	**Проектная производительность**	**219000**	**219000**	**219000**	**219000**	**219000**	**219000**	**219000**	**219000**	**219000**	**219000**	**219000**
			2	Подъем питьевой воды	**15149**	**15169**	**15190**	**15211**	**15231**	**15252**	**15274**	**15295**	**15316**	**27584**	**27584**
			3	Собственные нужды	303	303	304	304	305	305	305	306	306	552	552
			4	Отпуск в сеть	**14846**	**14866**	**14886**	**14906**	**14927**	**14947**	**14968**	**14989**	**15010**	**27032**	**27032**
			5	**Утечка и неучтенный расход воды**	**3142**	**3162**	**3182**	**3203**	**3223**	**3244**	**3264**	**3285**	**3306**	**5984**	**5984**
			6	Доля утечек от отпуска в сеть	21%	21%	21%	21%	22%	22%	22%	22%	22%	22%	22%
			7	**Реализация в том числе:**	**11704**	**11704**	**11704**	**11704**	**11704**	**11704**	**11704**	**11704**	**11704**	**21048**	**21048**
			7.1	Население	6106	6106	6106	6106	6106	6106	6106	6106	6106	6106	6106
			7.2	Бюджет	5591	5591	5591	5591	5591	5591	5591	5591	5591	14935	14935
			7.3	Прочие	7	7	7	7	7	7	7	7	7	7	7
			8	**Резерв / дефицит**	203851	203831	203810	203789	203769	203748	203726	203705	203684	191416	191416
			9	Доля резерва от проектной производительности, %	93,08%	93,07%	93,06%	93,05%	93,05%	93,04%	93,03%	93,02%	93,01%	87,40%	87,40%
11	кп. Лосиный остров – 1, д.Оболдино, ул.Радужная, кп. Лосиный остров –	Технологическая зона №9	I	**ВЗУ д. Оболдино**											
			1	**Проектная производительность**	**1454160**	**1454160**	**1454160**	**1454160**	**1454160**	**1454160**	**1454160**	**1454160**	**1454160**	**1454160**	**1454160**
			2	Подъем питьевой воды	**251062**	**236343**	**236570**	**236798**	**237028**	**237259**	**237492**	**237727**	**237963**	**238201**	**238201**
			3	Собственные нужды	5021	4727	4731	4736	4741	4745	4750	4755	4759	4764	4764
			4	Отпуск в сеть	**246041**	**231616**	**231838**	**232062**	**232287**	**232514**	**232742**	**232972**	**233204**	**233437**	**233437**

№	Наименование населенного пункта	Технологическая зона №	№	Показатель	Значение по годам, м3										
					2020	2021	2022	2023	2024	2025	2026	2027	2028	2029	2030-2038
	2, кп. Варежки-2		5	**Утечка и неучтенный расход воды**	**51669**	**37244**	**37466**	**37690**	**37915**	**38142**	**38370**	**38600**	**38831**	**39065**	**39065**
			6	Доля утечек от отпуска в сеть	16%	16%	16%	16%	16%	16%	16%	17%	17%	17%	17%
			7	**Реализация в том числе:**	**194372**	**194372**	**194372**	**194372**	**194372**	**194372**	**194372**	**194372**	**194372**	**194372**	**194372**
			7.1	Население	194372	194372	194372	194372	194372	194372	194372	194372	194372	194372	194372
			7.2	Бюджет	0	0	0	0	0	0	0	0	0	0	0
			7.3	Прочие	0	0	0	0	0	0	0	0	0	0	0
			8	**Резерв / дефицит**	1203098	1217817	1217590	1217362	1217132	1216901	1216668	1216433	1216197	1215959	1215959
			9	Доля резерва от проектной производительности, %	82,73%	83,75%	83,73%	83,72%	83,70%	83,68%	83,67%	83,65%	83,64%	83,62%	83,62%
12	кп.Лосиный парк-1, кп. Лесной, кп. ВИП	Технологическая зона №10	I	**ВЗУ Лосиный Парк-1**											
			1	**Проектная производительность**	**1314000**	**1314000**	**1314000**	**1314000**	**1314000**	**1314000**	**1314000**	**1314000**	**1314000**	**1314000**	**1314000**
			2	Подъем питьевой воды	**57000**	**57009**	**57019**	**57028**	**57037**	**57047**	**57057**	**57066**	**57076**	**57085**	**57085**
			3	Собственные нужды	1140	1140	1140	1141	1141	1141	1141	1141	1142	1142	1142
			4	Отпуск в сеть	**55860**	**55869**	**55878**	**55887**	**55897**	**55906**	**55915**	**55925**	**55934**	**55944**	**55944**
			5	**Утечка и неучтенный расход воды**	**1764**	**1773**	**1782**	**1791**	**1801**	**1810**	**1819**	**1829**	**1838**	**1848**	**1848**
			6	Доля утечек от отпуска в сеть	3%	3%	3%	3%	3%	3%	3%	3%	3%	3%	3%
			7	**Реализация в том числе:**	**54096**	**54096**	**54096**	**54096**	**54096**	**54096**	**54096**	**54096**	**54096**	**54096**	**54096**
			7.1	Население	54096	54096	54096	54096	54096	54096	54096	54096	54096	54096	54096
			7.2	Бюджет	0	0	0	0	0	0	0	0	0	0	0
			7.3	Прочие	0	0	0	0	0	0	0	0	0	0	0
			8	**Резерв / дефицит**	1257000	1256991	1256981	1256972	1256963	1256953	1256943	1256934	1256924	1256915	1256915
			9	Доля резерва от проектной производительности, %	95,66%	95,66%	95,66%	95,66%	95,66%	95,66%	95,66%	95,66%	95,66%	95,66%	95,66%
13	кп. Лосиный парк-2,ул., кп. Заповедный парк – 1, 2, кп. Загорянка парк, кп. Варежки-1	Технологическая зона №11	I	**ВЗУ Лосиный Парк-2**											
			1	**Проектная производительность**	**1576800**	**1576800**	**1576800**	**1576800**	**1576800**	**1576800**	**1576800**	**1576800**	**1576800**	**1576800**	**1576800**
			2	Подъем питьевой воды	**61000**	**61009**	**61019**	**61028**	**61037**	**61047**	**61056**	**61066**	**61076**	**61085**	**61085**
			3	Собственные нужды	1220	1220	1220	1221	1221	1221	1221	1221	1222	1222	1222
			4	Отпуск в сеть	**59780**	**59789**	**59798**	**59807**	**59817**	**59826**	**59835**	**59845**	**59854**	**59864**	**59864**
			5	**Утечка и неучтенный расход воды**	**1764**	**1773**	**1782**	**1791**	**1801**	**1810**	**1819**	**1829**	**1838**	**1848**	**1848**
			6	Доля утечек от отпуска в сеть	3%	3%	3%	3%	3%	3%	3%	3%	3%	3%	3%
			7	**Реализация в том числе:**	**58016**	**58016**	**58016**	**58016**	**58016**	**58016**	**58016**	**58016**	**58016**	**58016**	**58016**
			7.1	Население	58016	58016	58016	58016	58016	58016	58016	58016	58016	58016	58016
			7.2	Бюджет	0	0	0	0	0	0	0	0	0	0	0
			7.3	Прочие	0	0	0	0	0	0	0	0	0	0	0
			8	**Резерв / дефицит**	1515800	1515791	1515781	1515772	1515763	1515753	1515744	1515734	1515724	1515715	1515715
			9	Доля резерва от проектной производительности, %	96,13%	96,13%	96,13%	96,13%	96,13%	96,13%	96,13%	96,13%	96,13%	96,13%	96,13%
14	р.п. Монино	Технологическая зона №12	I	**ВЗУ №1 р.п. Монино**											
			1	**Проектная производительность**	**547500**	**547500**	**547500**	**547500**	**547500**	**547500**	**547500**	**547500**	**547500**	**547500**	**547500**
			2	Подъем питьевой воды	**101295**	**380667**	**407760**	**408112**	**408467**	**413678**	**414041**	**414407**	**414776**	**419636**	**419636**
			3	Собственные нужды	23553	88513	94812	94894	94977	96188	96273	96358	96444	97574	97574
			4	Отпуск в сеть	**77742**	**292155**	**312948**	**313218**	**313490**	**317489**	**317768**	**318049**	**318332**	**322062**	**322062**
			5	**Утечка и неучтенный расход воды**	**11328**	**42785**	**46059**	**46329**	**46601**	**47432**	**47711**	**47992**	**48274**	**49084**	**49084**
			6	Доля утечек от отпуска в сеть	15%	15%	15%	15%	15%	15%	15%	15%	15%	15%	15%
			7	**Реализация в том числе:**	**66414**	**249370**	**266889**	**266889**	**266889**	**270058**	**270058**	**270058**	**270058**	**272978**	**272978**
			7.1	Население	39020	171971	171971	171971	171971	171971	171971	171971	171971	171971	171971
			7.2	Бюджет	16846	66851	67855	67855	67855	71024	71024	71024	71024	73944	73944
			7.3	Прочие	10548	10548	27063	27063	27063	27063	27063	27063	27063	27063	27063
			8	**Резерв / дефицит**	446205	166833	139740	139388	139033	133822	133459	133093	132724	127864	127864
			9	Доля резерва от проектной производительности, %	81,50%	30,47%	25,52%	25,46%	25,39%	24,44%	24,38%	24,31%	24,24%	23,35%	23,35%
15	р.п. Монино	Технологическая зона №13	I	**ВЗУ №2 р.п. Монино**											
			1	**Проектная производительность**	**6022500**	**6022500**	**6022500**	**6022500**	**6022500**	**6022500**	**6022500**	**6022500**	**6022500**	**6022500**	**6022500**
			2	Подъем питьевой воды	**2262530**	**2558197**	**2560760**	**2704207**	**2706948**	**2709709**	**2712489**	**2715289**	**2718108**	**2750007**	**2750007**
			3	Собственные нужды	54957	62139	62201	65686	65752	65819	65887	65955	66023	66798	66798
			4	Отпуск в сеть	**2207573**	**2496058**	**2498558**	**2638521**	**2641196**	**2643890**	**2646602**	**2649334**	**2652085**	**2683209**	**2683209**

№	Наименование населенного пункта	Технологическая зона №	№	Показатель	Значение по годам, м3										
					2020	2021	2022	2023	2024	2025	2026	2027	2028	2029	2030-2038
			5	**Утечка и неучтенный расход воды**	**366280**	**416216**	**418716**	**444383**	**447057**	**449751**	**452463**	**455195**	**457946**	**465637**	**465637**
			6	Доля утечек от отпуска в сеть	17%	17%	17%	17%	17%	17%	17%	17%	17%	17%	17%
			7	**Реализация в том числе:**	**1841293**	**2079842**	**2079842**	**2194139**	**2194139**	**2194139**	**2194139**	**2194139**	**2194139**	**2217572**	**2217572**
			7.1	Население	1081807	1320357	1320357	1406876	1406876	1406876	1406876	1406876	1406876	1406876	1406876
			7.2	Бюджет	467060	467060	467060	494837	494837	494837	494837	494837	494837	518270	518270
			7.3	Прочие	292425	292425	292425	292425	292425	292425	292425	292425	292425	292425	292425
			8	**Резерв / дефицит**	3759970	3464303	3461740	3318293	3315552	3312791	3310011	3307211	3304392	3272493	3272493
			9	Доля резерва от проектной производительности, %	62,43%	57,52%	57,48%	55,10%	55,05%	55,01%	54,96%	54,91%	54,87%	54,34%	54,34%
16	р.п. Монино	Технологическая зона №14	I	**ВЗУ р.п. Монино (больничный комплекс)**											
			1	**Проектная производительность**	**87600**	**87600**	**87600**	**87600**	**87600**	**87600**	**87600**	**87600**	**87600**	**87600**	**87600**
			2	Подъем питьевой воды	**15420**	**15421**	**15422**	**15423**	**15424**	**15425**	**15426**	**15427**	**15428**	**15429**	**15429**
			3	Собственные нужды	308	308	308	308	308	308	309	309	309	309	309
			4	Отпуск в сеть	**15112**	**15113**	**15114**	**15115**	**15115**	**15116**	**15117**	**15118**	**15119**	**15120**	**15120**
			5	**Утечка и неучтенный расход воды**	**190**	**191**	**192**	**193**	**194**	**195**	**196**	**197**	**198**	**199**	**199**
			6	Доля утечек от отпуска в сеть	1%	1%	1%	1%	1%	1%	1%	1%	1%	1%	1%
			7	**Реализация в том числе:**	**14921**	**14921**	**14921**	**14921**	**14921**	**14921**	**14921**	**14921**	**14921**	**14921**	**14921**
			7.1	Население	66	66	66	66	66	66	66	66	66	66	66
			7.2	Бюджет	14855	14855	14855	14855	14855	14855	14855	14855	14855	14855	14855
			7.3	Прочие	0	0	0	0	0	0	0	0	0	0	0
			8	**Резерв / дефицит**	72180	72179	72178	72177	72176	72175	72174	72173	72172	72171	72171
			9	Доля резерва от проектной производительности, %	82,40%	82,40%	82,39%	82,39%	82,39%	82,39%	82,39%	82,39%	82,39%	82,39%	82,39%
17	д. Долгое Лёдово	Технологическая зона №15	I	**ВЗУ д. Долгое Ледово**											
			1	**Проектная производительность**	**262800**	**262800**	**262800**	**262800**	**262800**	**262800**	**262800**	**262800**	**262800**	**262800**	**262800**
			2	Подъем питьевой воды	**5251**	**5258**	**5265**	**5272**	**5279**	**5286**	**5294**	**5301**	**5308**	**5316**	**5316**
			3	Собственные нужды	105	105	105	105	106	106	106	106	106	106	106
			4	Отпуск в сеть	**5146**	**5153**	**5160**	**5167**	**5174**	**5181**	**5188**	**5195**	**5202**	**5210**	**5210**
			5	**Утечка и неучтенный расход воды**	**1081**	**1088**	**1094**	**1101**	**1108**	**1115**	**1123**	**1130**	**1137**	**1144**	**1144**
			6	Доля утечек от отпуска в сеть	21%	21%	21%	21%	21%	22%	22%	22%	22%	22%	22%
			7	**Реализация в том числе:**	**4065**	**4065**	**4065**	**4065**	**4065**	**4065**	**4065**	**4065**	**4065**	**4065**	**4065**
			7.1	Население	3548	3548	3548	3548	3548	3548	3548	3548	3548	3548	3548
			7.2	Бюджет	465	465	465	465	465	465	465	465	465	465	465
			7.3	Прочие	52	52	52	52	52	52	52	52	52	52	52
			8	**Резерв / дефицит**	257549	257542	257535	257528	257521	257514	257506	257499	257492	257484	257484
			9	Доля резерва от проектной производительности, %	98,00%	98,00%	98,00%	97,99%	97,99%	97,99%	97,99%	97,98%	97,98%	97,98%	97,98%
18	д. Долгое Лёдово	Технологическая зона №16	I	**ВЗУ д. Долгое Ледово на территории базы ИФЗ**											
			1	**Проектная производительность**	**788400**	**788400**	**788400**	**788400**	**788400**	**788400**	**788400**	**788400**	**788400**	**788400**	**788400**
			2	Подъем питьевой воды	**46202**	**46263**	**46325**	**46388**	**46451**	**46514**	**46578**	**46642**	**46707**	**46773**	**46773**
			3	Собственные нужды	924	925	927	928	929	930	932	933	934	935	935
			4	Отпуск в сеть	**45278**	**45338**	**45399**	**45460**	**45522**	**45584**	**45646**	**45710**	**45773**	**45837**	**45837**
			5	**Утечка и неучтенный расход воды**	**9508**	**9569**	**9629**	**9691**	**9752**	**9814**	**9877**	**9940**	**10004**	**10068**	**10068**
			6	Доля утечек от отпуска в сеть	21%	21%	21%	21%	21%	22%	22%	22%	22%	22%	22%
			7	**Реализация в том числе:**	**35770**	**35769**	**35769**	**35769**	**35769**	**35769**	**35769**	**35769**	**35769**	**35769**	**35769**
			7.1	Население	31216	31216	31216	31216	31216	31216	31216	31216	31216	31216	31216
			7.2	Бюджет	4095	4095	4095	4095	4095	4095	4095	4095	4095	4095	4095
			7.3	Прочие	458	458	458	458	458	458	458	458	458	458	458
			8	**Резерв / дефицит**	742198	742137	742075	742012	741949	741886	741822	741758	741693	741627	741627
			9	Доля резерва от проектной производительности, %	94,14%	94,13%	94,12%	94,12%	94,11%	94,10%	94,09%	94,08%	94,08%	94,07%	94,07%
19	д. Долгое Лёдово	Технологическая зона №17	I	**ВЗУ д. Долгое Ледово на территории ГОУСПОМО «МОСК»**											

№	Наименование населенного пункта	Технологическая зона №	№	Показатель	Значение по годам, м3										
					2020	2021	2022	2023	2024	2025	2026	2027	2028	2029	2030-2038
			1	**Проектная производительность**	**219000**	**219000**	**219000**	**219000**	**219000**	**219000**	**219000**	**219000**	**219000**	**219000**	**219000**
			2	Подъем питьевой воды	**31514**	**31556**	**31598**	**31641**	**31684**	**31727**	**31771**	**31815**	**31859**	**31903**	**31903**
			3	Собственные нужды	630	631	632	633	634	635	635	636	637	638	638
			4	Отпуск в сеть	**30884**	**30925**	**30966**	**31008**	**31050**	**31093**	**31135**	**31178**	**31222**	**31265**	**31265**
			5	**Утечка и неучтенный расход воды**	**6486**	**6527**	**6568**	**6610**	**6652**	**6694**	**6737**	**6780**	**6823**	**6867**	**6867**
			6	Доля утечек от отпуска в сеть	21%	21%	21%	21%	21%	22%	22%	22%	22%	22%	22%
			7	**Реализация в том числе:**	**24398**	**24398**	**24398**	**24398**	**24398**	**24398**	**24398**	**24398**	**24398**	**24398**	**24398**
			7.1	Население	21292	21292	21292	21292	21292	21292	21292	21292	21292	21292	21292
			7.2	Бюджет	2793	2793	2793	2793	2793	2793	2793	2793	2793	2793	2793
			7.3	Прочие	313	313	313	313	313	313	313	313	313	313	313
			8	**Резерв / дефицит**	187486	187444	187402	187359	187316	187273	187229	187185	187141	187097	187097
			9	Доля резерва от проектной производительности, %	85,61%	85,59%	85,57%	85,55%	85,53%	85,51%	85,49%	85,47%	85,45%	85,43%	85,43%
20	д. Медвежьи Озёра	Технологическая зона №18	I	**ВЗУ ул. Юбилейная д. Медвежьи Озера**											
			1	**Проектная производительность**	**876000**	**876000**	**876000**	**876000**	**876000**	**876000**	**876000**	**876000**	**876000**	**876000**	**876000**
			2	Подъем питьевой воды	**461497**	**483612**	**514503**	**515184**	**515871**	**516607**	**517304**	**518006**	**518714**	**523918**	**523918**
			3	Собственные нужды	9230	9230	9230	9230	9230	9230	9230	9230	9230	9230	9230
			4	Отпуск в сеть	**452267**	**474382**	**505273**	**505954**	**506641**	**507377**	**508074**	**508776**	**509484**	**514688**	**514688**
			5	**Утечка и неучтенный расход воды**	**94976**	**100118**	**107171**	**107852**	**108538**	**109240**	**109937**	**110639**	**111347**	**113047**	**113047**
			6	Доля утечек от отпуска в сеть	21%	21%	21%	21%	21%	22%	22%	22%	22%	22%	22%
			7	**Реализация в том числе:**	**357291**	**374263**	**398102**	**398102**	**398102**	**398137**	**398137**	**398137**	**398137**	**401641**	**401641**
			7.1	Население	311810	311810	311810	311810	311810	311810	311810	311810	311810	311810	311810
			7.2	Бюджет	40904	57877	65764	65764	65764	65799	65799	65799	65799	69303	69303
			7.3	Прочие	4577	4577	20528	20528	20528	20528	20528	20528	20528	20528	20528
			8	**Резерв / дефицит**	414503	392388	361497	360816	360129	359393	358696	357994	357286	352082	352082
			9	Доля резерва от проектной производительности, %	47,32%	44,79%	41,27%	41,19%	41,11%	41,03%	40,95%	40,87%	40,79%	40,19%	40,19%
21	д. Шевелкино	Технологическая зона №19	I	**ВЗУ д. Шевелкино**											
			1	**Проектная производительность**	**219000**	**219000**	**219000**	**219000**	**219000**	**219000**	**219000**	**219000**	**219000**	**219000**	**219000**
			2	Подъем питьевой воды	**0**	**0**	**0**	**0**	**0**	**0**	**0**	**0**	**0**	**0**	**0**
			3	Собственные нужды	0	0	0	0	0	0	0	0	0	0	0
			4	Отпуск в сеть	**0**	**0**	**0**	**0**	**0**	**0**	**0**	**0**	**0**	**0**	**0**
			5	**Утечка и неучтенный расход воды**	**0**	**0**	**0**	**0**	**0**	**0**	**0**	**0**	**0**	**0**	**0**
			6	Доля утечек от отпуска в сеть	0	0	0	0	0	0	0	0	0	0	0%
			7	**Реализация в том числе:**	**0**	**0**	**0**	**0**	**0**	**0**	**0**	**0**	**0**	**0**	**0**
			7.1	Население	0	0	0	0	0	0	0	0	0	0	0
			7.2	Бюджет	0	0	0	0	0	0	0	0	0	0	0
			7.3	Прочие	0	0	0	0	0	0	0	0	0	0	0
			8	**Резерв / дефицит**	219000	219000	219000	219000	219000	219000	219000	219000	219000	219000	219000
			9	Доля резерва от проектной производительности, %	100,00%	100,00%	100,00%	100,00%	100,00%	100,00%	100,00%	100,00%	100,00%	100,00%	100,00%
22	п. Литвиново	Технологическая зона №20	I	**ВЗУ п. Литвиново**											
			1	**Проектная производительность**	**438365**	**438365**	**1314365**	**1314365**	**1314365**	**1314365**	**1314365**	**1314365**	**1314365**	**1314365**	**1314365**
			2	Подъем питьевой воды	**235259**	**235572**	**618635**	**619469**	**620310**	**852247**	**853418**	**854598**	**855787**	**859849**	**859849**
			3	Собственные нужды	4705	4711	12373	12389	12406	17045	17068	17092	17116	17197	17197
			4	Отпуск в сеть	**230554**	**230861**	**606263**	**607080**	**607903**	**835202**	**836349**	**837506**	**838671**	**842652**	**842652**
			5	**Утечка и неучтенный расход воды**	**48416**	**48723**	**128592**	**129409**	**130232**	**179821**	**180969**	**182125**	**183290**	**185081**	**185081**
			6	Доля утечек от отпуска в сеть	21%	21%	21%	21%	21%	22%	22%	22%	22%	22%	22%
			7	**Реализация в том числе:**	**182138**	**182138**	**477671**	**477671**	**477671**	**655381**	**655381**	**655381**	**655381**	**657571**	**657571**
			7.1	Население	139472	139472	429692	429692	429692	607402	607402	607402	607402	607402	607402
			7.2	Бюджет	40727	40727	40727	40727	40727	40727	40727	40727	40727	42917	42917
			7.3	Прочие	1938	1938	7252	7252	7252	7252	7252	7252	7252	7252	7252
			8	**Резерв / дефицит**	203106	202793	695730	694896	694055	462118	460947	459767	458578	454516	454516
			9	Доля резерва от проектной производительности, %	46,33%	46,26%	52,93%	52,87%	52,81%	35,16%	35,07%	34,98%	34,89%	34,58%	34,58%

№	Наименование населенного пункта	Технологическая зона №	№	Показатель	Значение по годам, м3										
					2020	2021	2022	2023	2024	2025	2026	2027	2028	2029	2030-2038
23	д. Сукманиха	Технологическая зона №21	I	**ВЗУ д. Сукманиха (больничный комплекс)**											
			1	**Проектная производительность**	**68255**	**68255**	**68255**	**68255**	**68255**	**68255**	**68255**	**68255**	**68255**	**68255**	**68255**
			2	Подъем питьевой воды	**23476**	**23507**	**23539**	**23570**	**23602**	**23635**	**23667**	**23700**	**23733**	**23766**	**23766**
			3	Собственные нужды	470	470	471	471	472	473	473	474	475	475	475
			4	Отпуск в сеть	**23006**	**23037**	**23068**	**23099**	**23130**	**23162**	**23194**	**23226**	**23258**	**23291**	**23291**
			5	**Утечка и неучтенный расход воды**	**4831**	**4862**	**4893**	**4924**	**4955**	**4987**	**5019**	**5051**	**5083**	**5116**	**5116**
			6	Доля утечек от отпуска в сеть	21%	21%	21%	21%	21%	22%	22%	22%	22%	22%	22%
			7	**Реализация в том числе:**	**18175**	**18175**	**18175**	**18175**	**18175**	**18175**	**18175**	**18175**	**18175**	**18175**	**18175**
			7.1	Население	13918	13918	13918	13918	13918	13918	13918	13918	13918	13918	13918
			7.2	Бюджет	4064	4064	4064	4064	4064	4064	4064	4064	4064	4064	4064
			7.3	Прочие	193	193	193	193	193	193	193	193	193	193	193
			8	**Резерв / дефицит**	44779	44748	44716	44685	44653	44620	44588	44555	44522	44489	44489
			9	Доля резерва от проектной производительности, %	65,61%	65,56%	65,51%	65,47%	65,42%	65,37%	65,33%	65,28%	65,23%	65,18%	65,18%
24	с. Трубино	Технологическая зона №22	I	**ВЗУ с. Трубино**											
			1	**Проектная производительность**	**224475**	**224475**	**224475**	**224475**	**224475**	**370475**	**370475**	**370475**	**370475**	**370475**	**370475**
			2	Подъем питьевой воды	**113228**	**113361**	**118818**	**118960**	**120899**	**238441**	**238729**	**239020**	**239313**	**242583**	**242583**
			3	Собственные нужды	2265	2267	2376	2379	2418	4769	4775	4780	4786	4852	4852
			4	Отпуск в сеть	**110963**	**111094**	**116442**	**116580**	**118481**	**233672**	**233955**	**234240**	**234527**	**237732**	**237732**
			5	**Утечка и неучтенный расход воды**	**21083**	**21213**	**22346**	**22484**	**22965**	**45519**	**45802**	**46087**	**46374**	**47243**	**47243**
			6	Доля утечек от отпуска в сеть	19%	19%	19%	19%	19%	19%	20%	20%	20%	20%	20%
			7	**Реализация в том числе:**	**89880**	**89880**	**94096**	**94096**	**95516**	**188153**	**188153**	**188153**	**188153**	**190489**	**190489**
			7.1	Население	68826	68826	68826	68826	68826	160076	160076	160076	160076	160076	160076
			7.2	Бюджет	20098	20098	24314	24314	24314	25701	25701	25701	25701	28037	28037
			7.3	Прочие	957	957	957	957	2376	2376	2376	2376	2376	2376	2376
			8	**Резерв / дефицит**	111247	111114	105657	105515	103576	132034	131746	131455	131162	127892	127892
			9	Доля резерва от проектной производительности, %	49,56%	49,50%	47,07%	47,01%	46,14%	35,64%	35,56%	35,48%	35,40%	34,52%	34,52%
25	п. Клюквенный	Технологическая зона №23	I	**ВЗУ п. Клюквенный**											
			1	**Проектная производительность**	**52925**	**52925**	**622325**	**622325**	**622325**	**622325**	**622325**	**622325**	**622325**	**622325**	**622325**
			2	Подъем питьевой воды	**45908**	**45969**	**89346**	**158928**	**232273**	**232352**	**232414**	**232476**	**232539**	**232602**	**232602**
			3	Собственные нужды	918	919	1787	3179	4645	4647	4648	4650	4651	4652	4652
			4	Отпуск в сеть	**44990**	**45050**	**87560**	**155749**	**227628**	**227705**	**227766**	**227827**	**227888**	**227950**	**227950**
			5	**Утечка и неучтенный расход воды**	**9448**	**9508**	**13134**	**7787**	**11438**	**11499**	**11560**	**11621**	**11682**	**11744**	**11744**
			6	Доля утечек от отпуска в сеть	21%	21%	15%	5%	5%	5%	5%	5%	5%	5%	5%
			7	**Реализация в том числе:**	**35542**	**35542**	**74426**	**147962**	**216189**	**216206**	**216206**	**216206**	**216206**	**216206**	**216206**
			7.1	Население	28053	28053	66302	131914	197756	197756	197756	197756	197756	197756	197756
			7.2	Бюджет	7350	7350	7350	10854	13190	13190	13190	13190	13190	13190	13190
			7.3	Прочие	139	139	774	5193	5243	5259	5259	5259	5259	5259	5259
			8	**Резерв / дефицит**	7017	6956	532979	463397	390052	389973	389911	389849	389786	389723	389723
			9	Доля резерва от проектной производительности, %	13,26%	13,14%	85,64%	74,46%	62,68%	62,66%	62,65%	62,64%	62,63%	62,62%	62,62%
26	д. Огуднево	Технологическая зона №24	I	**ВЗУ д. Огуднево**											
			1	**Проектная производительность**	**219000**	**219000**	**219000**	**219000**	**219000**	**219000**	**219000**	**219000**	**219000**	**219000**	**219000**
			2	Подъем питьевой воды	**78150**	**78254**	**78359**	**78465**	**78571**	**78678**	**78786**	**78895**	**79005**	**79116**	**79116**
			3	Собственные нужды	1563	1565	1567	1569	1571	1574	1576	1578	1580	1582	1582
			4	Отпуск в сеть	**76587**	**76689**	**76792**	**76895**	**77000**	**77105**	**77211**	**77317**	**77425**	**77533**	**77533**
			5	**Утечка и неучтенный расход воды**	**16083**	**16185**	**16288**	**16391**	**16496**	**16601**	**16707**	**16814**	**16921**	**17030**	**17030**
			6	Доля утечек от отпуска в сеть	21%	21%	21%	21%	21%	22%	22%	22%	22%	22%	22%
			7	**Реализация в том числе:**	**60504**	**60504**	**60504**	**60504**	**60504**	**60504**	**60504**	**60504**	**60504**	**60504**	**60504**
			7.1	Население	47755	47755	47755	47755	47755	47755	47755	47755	47755	47755	47755
			7.2	Бюджет	12513	12513	12513	12513	12513	12513	12513	12513	12513	12513	12513
			7.3	Прочие	236	236	236	236	236	236	236	236	236	236	236
			8	**Резерв / дефицит**	140850	140746	140641	140535	140429	140322	140214	140105	139995	139884	139884
			9	Доля резерва от проектной	64,32%	64,27%	64,22%	64,17%	64,12%	64,07%	64,02%	63,97%	63,92%	63,87%	63,87%

№	Наименование населенного пункта	Технологическая зона №	№	Показатель	Значение по годам, м3										
					2020	2021	2022	2023	2024	2025	2026	2027	2028	2029	2030-2038
				производительности, %											
27	с. Петровское	Технологическая зона №25	I	**ВЗУ Петровской фабрики**											
			1	**Проектная производительность**	**569400**	**569400**	**569400**	**569400**	**569400**	**569400**	**569400**	**569400**	**569400**	**569400**	**569400**
			2	Подъем питьевой воды	**132535**	**132711**	**132889**	**133068**	**133249**	**133431**	**133614**	**133799**	**133985**	**135509**	**135509**
			3	Собственные нужды	2651	2654	2658	2661	2665	2669	2672	2676	2680	2710	2710
			4	Отпуск в сеть	**129884**	**130057**	**130231**	**130407**	**130584**	**130762**	**130942**	**131123**	**131305**	**132799**	**132799**
			5	**Утечка и неучтенный расход воды**	**27276**	**27449**	**27623**	**27798**	**27975**	**28153**	**28333**	**28514**	**28697**	**29168**	**29168**
			6	Доля утечек от отпуска в сеть	21%	21%	21%	21%	21%	22%	22%	22%	22%	22%	22%
			7	**Реализация в том числе:**	**102609**	**102609**	**102609**	**102609**	**102609**	**102609**	**102609**	**102609**	**102609**	**103631**	**103631**
			7.1	Население	80988	80988	80988	80988	80988	80988	80988	80988	80988	80988	80988
			7.2	Бюджет	21220	21220	21220	21220	21220	21220	21220	21220	21220	22242	22242
			7.3	Прочие	400	400	400	400	400	400	400	400	400	400	400
			8	**Резерв / дефицит**	436865	436689	436511	436332	436151	435969	435786	435601	435415	433891	433891
			9	Доля резерва от проектной производительности, %	76,72%	76,69%	76,66%	76,63%	76,60%	76,57%	76,53%	76,50%	76,47%	76,20%	76,20%
28	д. Гребнево	Технологическая зона №26	I	**ВЗУ д. Гребнево**											
			1	**Проектная производительность**	**123370**	**123370**	**123370**	**137605**	**137605**	**137605**	**137605**	**137605**	**137605**	**137605**	**137605**
			2	Подъем питьевой воды	**90295**	**90415**	**91986**	**92110**	**92235**	**92361**	**92488**	**92616**	**92745**	**92874**	**92874**
			3	Собственные нужды	1806	1808	1840	1842	1845	1847	1850	1852	1855	1857	1857
			4	Отпуск в сеть	**88489**	**88607**	**90146**	**90268**	**90390**	**90514**	**90638**	**90763**	**90890**	**91017**	**91017**
			5	**Утечка и неучтенный расход воды**	**18583**	**18700**	**19121**	**19242**	**19364**	**19488**	**19612**	**19738**	**19864**	**19991**	**19991**
			6	Доля утечек от отпуска в сеть	21%	21%	21%	21%	21%	22%	22%	22%	22%	22%	22%
			7	**Реализация в том числе:**	**69906**	**69906**	**71026**	**71026**	**71026**	**71026**	**71026**	**71026**	**71026**	**71026**	**71026**
			7.1	Население	68481	68481	68481	68481	68481	68481	68481	68481	68481	68481	68481
			7.2	Бюджет	1425	1425	1425	1425	1425	1425	1425	1425	1425	1425	1425
			7.3	Прочие	0	0	1119	1119	1119	1119	1119	1119	1119	1119	1119
			8	**Резерв / дефицит**	33075	32955	31384	45495	45370	45244	45117	44989	44860	44731	44731
			9	Доля резерва от проектной производительности, %	26,81%	26,71%	25,44%	33,06%	32,97%	32,88%	32,79%	32,69%	32,60%	32,51%	32,51%
29	д. Новая Слобода	Технологическая зона №27	I	**ВЗУ д. Новая Слобода**											
			1	**Проектная производительность**	**219000**	**219000**	**219000**	**219000**	**219000**	**219000**	**219000**	**219000**	**219000**	**219000**	**219000**
			2	Подъем питьевой воды	**947**	**948**	**950**	**951**	**952**	**953**	**955**	**956**	**957**	**959**	**959**
			3	Собственные нужды	19	19	19	19	19	19	19	19	19	19	19
			4	Отпуск в сеть	**928**	**929**	**931**	**932**	**933**	**934**	**936**	**937**	**938**	**940**	**940**
			5	**Утечка и неучтенный расход воды**	**195**	**196**	**197**	**199**	**200**	**201**	**202**	**204**	**205**	**206**	**206**
			6	Доля утечек от отпуска в сеть	21%	21%	21%	21%	21%	22%	22%	22%	22%	22%	22%
			7	**Реализация в том числе:**	**733**	**733**	**733**	**733**	**733**	**733**	**733**	**733**	**733**	**733**	**733**
			7.1	Население	718	718	718	718	718	718	718	718	718	718	718
			7.2	Бюджет	15	15	15	15	15	15	15	15	15	15	15
			7.3	Прочие	0	0	0	0	0	0	0	0	0	0	0
			8	**Резерв / дефицит**	218053	218052	218050	218049	218048	218047	218045	218044	218043	218041	218041
			9	Доля резерва от проектной производительности, %	99,57%	99,57%	99,57%	99,57%	99,57%	99,56%	99,56%	99,56%	99,56%	99,56%	99,56%
30	д. Старая Слобода	Технологическая зона №28	I	**ВЗУ д. Старая Слобода**											
			1	**Проектная производительность**	**219000**	**219000**	**219000**	**219000**	**219000**	**219000**	**219000**	**219000**	**219000**	**219000**	**219000**
			2	Подъем питьевой воды	**13841**	**13868**	**13896**	**14264**	**14292**	**14321**	**14351**	**14380**	**14410**	**14440**	**14440**
			3	Собственные нужды	277	277	278	285	286	286	287	288	288	289	289
			4	Отпуск в сеть	**13564**	**13591**	**13618**	**13978**	**14007**	**14035**	**14064**	**14093**	**14122**	**14152**	**14152**
			5	**Утечка и неучтенный расход воды**	**3840**	**3866**	**3894**	**4017**	**4045**	**4073**	**4102**	**4131**	**4160**	**4190**	**4190**
			6	Доля утечек от отпуска в сеть	28%	28%	29%	29%	29%	29%	29%	29%	29%	30%	30%
			7	**Реализация в том числе:**	**9725**	**9725**	**9725**	**9962**	**9962**	**9962**	**9962**	**9962**	**9962**	**9962**	**9962**
			7.1	Население	9526	9526	9526	9764	9764	9764	9764	9764	9764	9764	9764
			7.2	Бюджет	198	198	198	198	198	198	198	198	198	198	198
			7.3	Прочие	0	0	0	0	0	0	0	0	0	0	0
			8	**Резерв / дефицит**	205159	205132	205104	204736	204708	204679	204649	204620	204590	204560	204560
			9	Доля резерва от проектной	93,68%	93,67%	93,65%	93,49%	93,47%	93,46%	93,45%	93,43%	93,42%	93,41%	93,41%

№	Наименование населенного пункта	Технологическая зона №	№	Показатель	Значение по годам, м3										
					2020	2021	2022	2023	2024	2025	2026	2027	2028	2029	2030-2038
				производительности, %											
31	д. Булаково	Технологическая зона №29	I	**ВЗУ д. Булаково**											
			1	**Проектная производительность**	**280320**	**280320**	**280320**	**280320**	**280320**	**280320**	**280320**	**280320**	**280320**	**280320**	**280320**
			2	Подъем питьевой воды	**11445**	**11528**	**11612**	**11698**	**11786**	**11876**	**11967**	**12061**	**12156**	**12253**	**12253**
			3	Собственные нужды	0	0	0	0	0	0	0	0	0	0	0
			4	Отпуск в сеть	**11445**	**11528**	**11612**	**11698**	**11786**	**11876**	**11967**	**12061**	**12156**	**12253**	**12253**
			5	**Утечка и неучтенный расход воды**	**6748**	**6831**	**6915**	**7001**	**7089**	**7179**	**7270**	**7363**	**7459**	**7556**	**7556**
			6	Доля утечек от отпуска в сеть	59%	59%	60%	60%	60%	60%	61%	61%	61%	62%	62%
			7	**Реализация в том числе:**	**4697**	**4697**	**4697**	**4697**	**4697**	**4697**	**4697**	**4697**	**4697**	**4697**	**4697**
			7.1	Население	3058	3058	3058	3058	3058	3058	3058	3058	3058	3058	3058
			7.2	Бюджет	0	0	0	0	0	0	0	0	0	0	0
			7.3	Прочие	1639	1639	1639	1639	1639	1639	1639	1639	1639	1639	1639
			8	**Резерв / дефицит**	268875	268792	268708	268622	268534	268444	268353	268259	268164	268067	268067
			9	Доля резерва от проектной производительности, %	95,92%	95,89%	95,86%	95,83%	95,80%	95,76%	95,73%	95,70%	95,66%	95,63%	95,63%
32	д. Ерёмино	Технологическая зона №30	I	**ВЗУ д. Еремино**											
			1	**Проектная производительность**	**438000**	**438000**	**438000**	**438000**	**438000**	**438000**	**438000**	**438000**	**438000**	**438000**	**438000**
			2	Подъем питьевой воды	**65310**	**65777**	**66253**	**66739**	**67234**	**67739**	**68255**	**68781**	**69318**	**69866**	**69866**
			3	Собственные нужды	0	0	0	0	0	0	0	0	0	0	0
			4	Отпуск в сеть	**65310**	**65777**	**66253**	**66739**	**67234**	**67739**	**68255**	**68781**	**69318**	**69866**	**69866**
			5	**Утечка и неучтенный расход воды**	**38325**	**38792**	**39269**	**39754**	**40249**	**40755**	**41270**	**41796**	**42333**	**42881**	**42881**
			6	Доля утечек от отпуска в сеть	59%	59%	59%	60%	60%	60%	60%	61%	61%	61%	61%
			7	**Реализация в том числе:**	**26985**	**26985**	**26985**	**26985**	**26985**	**26985**	**26985**	**26985**	**26985**	**26985**	**26985**
			7.1	Население	17451	17451	17451	17451	17451	17451	17451	17451	17451	17451	17451
			7.2	Бюджет	180	180	180	180	180	180	180	180	180	180	180
			7.3	Прочие	9353	9353	9353	9353	9353	9353	9353	9353	9353	9353	9353
			8	**Резерв / дефицит**	372690	372223	371747	371261	370766	370261	369745	369219	368682	368134	368134
			9	Доля резерва от проектной производительности, %	85,09%	84,98%	84,87%	84,76%	84,65%	84,53%	84,42%	84,30%	84,17%	84,05%	84,05%
33	д. Костыши	Технологическая зона №31	I	**ВЗУ д. Костыши**											
			1	**Проектная производительность**	**227760**	**227760**	**227760**	**227760**	**227760**	**227760**	**227760**	**227760**	**227760**	**227760**	**227760**
			2	Подъем питьевой воды	**3110**	**3132**	**3155**	**3178**	**3202**	**3226**	**3251**	**3276**	**3302**	**3328**	**3328**
			3	Собственные нужды	0	0	0	0	0	0	0	0	0	0	0
			4	Отпуск в сеть	**3110**	**3132**	**3155**	**3178**	**3202**	**3226**	**3251**	**3276**	**3302**	**3328**	**3328**
			5	**Утечка и неучтенный расход воды**	**1830**	**1852**	**1875**	**1898**	**1922**	**1946**	**1971**	**1996**	**2022**	**2048**	**2048**
			6	Доля утечек от отпуска в сеть	59%	59%	59%	60%	60%	60%	61%	61%	61%	62%	62%
			7	**Реализация в том числе:**	**1280**	**1280**	**1280**	**1280**	**1280**	**1280**	**1280**	**1280**	**1280**	**1280**	**1280**
			7.1	Население	831	831	831	831	831	831	831	831	831	831	831
			7.2	Бюджет	0	0	0	0	0	0	0	0	0	0	0
			7.3	Прочие	449	449	449	449	449	449	449	449	449	449	449
			8	**Резерв / дефицит**	224650	224628	224605	224582	224558	224534	224509	224484	224458	224432	224432
			9	Доля резерва от проектной производительности, %	98,63%	98,62%	98,61%	98,60%	98,59%	98,58%	98,57%	98,56%	98,55%	98,54%	98,54%
34	с. Рязанцы	Технологическая зона №32	I	**ВЗУ с. Рязанцы**											
			1	**Проектная производительность**	**175200**	**175200**	**175200**	**175200**	**175200**	**175200**	**175200**	**175200**	**175200**	**175200**	**175200**
			2	Подъем питьевой воды	**7870**	**7927**	**7985**	**8044**	**8105**	**8166**	**8229**	**8293**	**8359**	**8426**	**8426**
			3	Собственные нужды	0	0	0	0	0	0	0	0	0	0	0
			4	Отпуск в сеть	**7870**	**7927**	**7985**	**8044**	**8105**	**8166**	**8229**	**8293**	**8359**	**8426**	**8426**
			5	**Утечка и неучтенный расход воды**	**4640**	**4697**	**4755**	**4814**	**4875**	**4936**	**4999**	**5063**	**5129**	**5196**	**5196**
			6	Доля утечек от отпуска в сеть	59%	59%	60%	60%	60%	60%	61%	61%	61%	62%	62%
			7	**Реализация в том числе:**	**3230**	**3230**	**3230**	**3230**	**3230**	**3230**	**3230**	**3230**	**3230**	**3230**	**3230**
			7.1	Население	2103	2103	2103	2103	2103	2103	2103	2103	2103	2103	2103
			7.2	Бюджет	0	0	0	0	0	0	0	0	0	0	0
			7.3	Прочие	1127	1127	1127	1127	1127	1127	1127	1127	1127	1127	1127
			8	**Резерв / дефицит**	167330	167273	167215	167156	167095	167034	166971	166907	166841	166774	166774
			9	Доля резерва от проектной	95,51%	95,48%	95,44%	95,41%	95,37%	95,34%	95,30%	95,27%	95,23%	95,19%	95,19%

№	Наименование населенного пункта	Технологическая зона №	№	Показатель	Значение по годам, м3										
					2020	2021	2022	2023	2024	2025	2026	2027	2028	2029	2030-2038
				производительности, %											
35	д. Старопареево	Технологическая зона №33	I	**ВЗУ д. Старопареево**											
			1	**Проектная производительность**	**87600**	**87600**	**87600**	**87600**	**87600**	**87600**	**87600**	**87600**	**87600**	**87600**	**87600**
			2	Подъем питьевой воды	**16822**	**16944**	**17068**	**17194**	**17323**	**17455**	**17590**	**17727**	**17867**	**18010**	**18010**
			3	Собственные нужды	0	0	0	0	0	0	0	0	0	0	0
			4	Отпуск в сеть	**16822**	**16944**	**17068**	**17194**	**17323**	**17455**	**17590**	**17727**	**17867**	**18010**	**18010**
			5	**Утечка и неучтенный расход воды**	**9918**	**10040**	**10164**	**10290**	**10419**	**10551**	**10686**	**10823**	**10963**	**11106**	**11106**
			6	Доля утечек от отпуска в сеть	59%	59%	60%	60%	60%	60%	61%	61%	61%	62%	62%
			7	**Реализация в том числе:**	**6904**	**6904**	**6904**	**6904**	**6904**	**6904**	**6904**	**6904**	**6904**	**6904**	**6904**
			7.1	Население	4495	4495	4495	4495	4495	4495	4495	4495	4495	4495	4495
			7.2	Бюджет	0	0	0	0	0	0	0	0	0	0	0
			7.3	Прочие	2409	2409	2409	2409	2409	2409	2409	2409	2409	2409	2409
			8	**Резерв / дефицит**	70778	70656	70532	70406	70277	70145	70010	69873	69733	69590	69590
			9	Доля резерва от проектной производительности, %	80,80%	80,66%	80,52%	80,37%	80,22%	80,07%	79,92%	79,76%	79,60%	79,44%	79,44%
36	рп. Фряново	Технологическая зона №34	I	**ВЗУ-1, п.Фряново, мкр.1, ул.Первомайская**											
			1	**Проектная производительность**	**1138800**	**1138800**	**1138800**	**1138800**	**1138800**	**1138800**	**1138800**	**1138800**	**1138800**	**1138800**	**1138800**
			2	Подъем питьевой воды	**220274**	**257510**	**264992**	**265098**	**265205**	**268401**	**268510**	**268620**	**268730**	**268841**	**268841**
			3	Собственные нужды	0	0	0	0	0	0	0	0	0	0	0
			4	Отпуск в сеть	**220274**	**257510**	**264992**	**265098**	**265205**	**268401**	**268510**	**268620**	**268730**	**268841**	**268841**
			5	**Утечка и неучтенный расход воды**	**16165**	**18992**	**19642**	**19748**	**19855**	**20194**	**20304**	**20414**	**20524**	**20635**	**20635**
			6	Доля утечек от отпуска в сеть	7%	7%	7%	7%	7%	8%	8%	8%	8%	8%	8%
			7	**Реализация в том числе:**	**204109**	**238517**	**245350**	**245350**	**245350**	**248206**	**248206**	**248206**	**248206**	**248206**	**248206**
			7.1	Население	136204	136204	136204	136204	136204	136204	136204	136204	136204	136204	136204
			7.2	Бюджет	3258	37667	37667	37667	37667	40523	40523	40523	40523	40523	40523
			7.3	Прочие	64647	64647	71480	71480	71480	71480	71480	71480	71480	71480	71480
			8	**Резерв / дефицит**	918526	881290	873808	873702	873595	870399	870290	870180	870070	869959	869959
			9	Доля резерва от проектной производительности, %	80,66%	77,39%	76,73%	76,72%	76,71%	76,43%	76,42%	76,41%	76,40%	76,39%	76,39%
37	рп. Фряново	Технологическая зона №35	I	**ВЗУ-2, п.Фряново, ул.Парковая**											
			1	**Проектная производительность**	**1971000**	**1971000**	**1971000**	**1971000**	**1971000**	**1971000**	**1971000**	**1971000**	**1971000**	**1971000**	**1971000**
			2	Подъем питьевой воды	**150800**	**151370**	**151948**	**152533**	**153125**	**153725**	**154333**	**154948**	**155572**	**156204**	**156204**
			3	Собственные нужды	0	0	0	0	0	0	0	0	0	0	0
			4	Отпуск в сеть	**150800**	**151370**	**151948**	**152533**	**153125**	**153725**	**154333**	**154948**	**155572**	**156204**	**156204**
			5	**Утечка и неучтенный расход воды**	**64800**	**65370**	**65948**	**66533**	**67125**	**67725**	**68333**	**68948**	**69572**	**70204**	**70204**
			6	Доля утечек от отпуска в сеть	43%	43%	43%	44%	44%	44%	44%	44%	45%	45%	45%
			7	**Реализация в том числе:**	**86000**	**86000**	**86000**	**86000**	**86000**	**86000**	**86000**	**86000**	**86000**	**86000**	**86000**
			7.1	Население	58194	58194	58194	58194	58194	58194	58194	58194	58194	58194	58194
			7.2	Бюджет	1606	1606	1606	1606	1606	1606	1606	1606	1606	1606	1606
			7.3	Прочие	26200	26200	26200	26200	26200	26200	26200	26200	26200	26200	26200
			8	**Резерв / дефицит**	1820200	1819630	1819052	1818467	1817875	1817275	1816667	1816052	1815428	1814796	1814796
			9	Доля резерва от проектной производительности, %	92,35%	92,32%	92,29%	92,26%	92,23%	92,20%	92,17%	92,14%	92,11%	92,07%	92,07%
38	рп. Фряново	Технологическая зона №36	I	**ВЗУ-3, п.Фряново, мкр.2, ул.Молодежная**											
			1	**Проектная производительность**	**2321400**	**2321400**	**2321400**	**2321400**	**2321400**	**2321400**	**2321400**	**2321400**	**2321400**	**2321400**	**2321400**
			2	Подъем питьевой воды	**721742**	**722413**	**723090**	**723770**	**724456**	**725146**	**725841**	**726541**	**727245**	**727955**	**727955**
			3	Собственные нужды	0	0	0	0	0	0	0	0	0	0	0
			4	Отпуск в сеть	**721742**	**722413**	**723090**	**723770**	**724456**	**725146**	**725841**	**726541**	**727245**	**727955**	**727955**
			5	**Утечка и неучтенный расход воды**	**113141**	**113812**	**114489**	**115169**	**115855**	**116545**	**117240**	**117940**	**118644**	**119354**	**119354**
			6	Доля утечек от отпуска в сеть	16%	16%	16%	16%	16%	16%	16%	16%	16%	16%	16%
			7	**Реализация в том числе:**	**608601**	**608601**	**608601**	**608601**	**608601**	**608601**	**608601**	**608601**	**608601**	**608601**	**608601**
			7.1	Население	324931	324931	324931	324931	324931	324931	324931	324931	324931	324931	324931
			7.2	Бюджет	12763	12763	12763	12763	12763	12763	12763	12763	12763	12763	12763
			7.3	Прочие	270907	270907	270907	270907	270907	270907	270907	270907	270907	270907	270907

№	Наименование населенного пункта	Технологическая зона №	№	Показатель	Значение по годам, м3										
					2020	2021	2022	2023	2024	2025	2026	2027	2028	2029	2030-2038
			8	**Резерв / дефицит**	1599658	1598987	1598310	1597630	1596944	1596254	1595559	1594859	1594155	1593445	1593445
			9	Доля резерва от проектной производительности, %	68,91%	68,88%	68,85%	68,82%	68,79%	68,76%	68,73%	68,70%	68,67%	68,64%	68,64%
39	д. Хлепетово	Технологическая зона №37	I	**ВЗУ д. Хлепетово**											
			1	**Проектная производительность**	**175200**	**175200**	**175200**	**175200**	**175200**	**175200**	**175200**	**175200**	**175200**	**175200**	**175200**
			2	Подъем питьевой воды	**7270**	**7323**	**7376**	**7431**	**7487**	**7544**	**7602**	**7661**	**7722**	**7783**	**7783**
			3	Собственные нужды	0	0	0	0	0	0	0	0	0	0	0
			4	Отпуск в сеть	**7270**	**7323**	**7376**	**7431**	**7487**	**7544**	**7602**	**7661**	**7722**	**7783**	**7783**
			5	**Утечка и неучтенный расход воды**	**4286**	**4339**	**4392**	**4447**	**4503**	**4560**	**4618**	**4677**	**4738**	**4800**	**4800**
			6	Доля утечек от отпуска в сеть	59%	59%	60%	60%	60%	60%	61%	61%	61%	62%	62%
			7	**Реализация в том числе:**	**2984**	**2984**	**2984**	**2984**	**2984**	**2984**	**2984**	**2984**	**2984**	**2984**	**2984**
			7.1	Население	1943	1943	1943	1943	1943	1943	1943	1943	1943	1943	1943
			7.2	Бюджет	0	0	0	0	0	0	0	0	0	0	0
			7.3	Прочие	1041	1041	1041	1041	1041	1041	1041	1041	1041	1041	1041
			8	**Резерв / дефицит**	167930	167877	167824	167769	167713	167656	167598	167539	167478	167417	167417
			9	Доля резерва от проектной производительности, %	95,85%	95,82%	95,79%	95,76%	95,73%	95,69%	95,66%	95,63%	95,59%	95,56%	95,56%
40	д. Большие Жеребцы мкр. Восточный	Технологическая зона №38	I	**ВЗУ д. Большие Жеребцы мкр. Восточный**											
			1	**Проектная производительность**	**146000**	**146000**	**146000**	**146000**	**146000**	**146000**	**146000**	**146000**	**146000**	**1058500**	**1058500**
			2	Подъем питьевой воды	**93652**	**93652**	**93657**	**93662**	**93667**	**93671**	**93676**	**93681**	**93686**	**674725**	**674725**
			3	Собственные нужды	1873	1873	1873	1873	1873	1873	1874	1874	1874	13494	13494
			4	Отпуск в сеть	**91779**	**91779**	**91784**	**91789**	**91793**	**91798**	**91803**	**91808**	**91812**	**661230**	**661230**
			5	**Утечка и неучтенный расход воды**	**918**	**918**	**922**	**927**	**932**	**936**	**941**	**946**	**951**	**6881**	**6881**
			6	Доля утечек от отпуска в сеть	1%	1%	1%	1%	1%	1%	1%	1%	1%	1%	1%
			7	**Реализация в том числе:**	**90862**	**90862**	**90862**	**90862**	**90862**	**90862**	**90862**	**90862**	**90862**	**654349**	**654349**
			7.1	Население	90862	90862	90862	90862	90862	90862	90862	90862	90862	650407	650407
			7.2	Бюджет	0	0	0	0	0	0	0	0	0	3942	3942
			7.3	Прочие	0	0	0	0	0	0	0	0	0	0	0
			8	**Резерв / дефицит**	52348	52348	52343	52338	52333	52329	52324	52319	52314	383775	383775
			9	Доля резерва от проектной производительности, %	35,85%	35,85%	35,85%	35,85%	35,84%	35,84%	35,84%	35,83%	35,83%	36,26%	36,26%
41	д. Богослово	Технологическая зона №39	I	**ВЗУ д. Богослово**											
			1	**Проектная производительность**	**175200**	**175200**	**175200**	**175200**	**175200**	**175200**	**175200**	**175200**	**175200**	**175200**	**175200**
			2	Подъем питьевой воды	**63015**	**63099**	**63183**	**64376**	**64463**	**64551**	**64640**	**64730**	**64820**	**64910**	**64910**
			3	Собственные нужды	1260	1262	1264	1288	1289	1291	1293	1295	1296	1298	1298
			4	Отпуск в сеть	**61755**	**61837**	**61920**	**63089**	**63174**	**63260**	**63347**	**63435**	**63523**	**63612**	**63612**
			5	**Утечка и неучтенный расход воды**	**12968**	**13051**	**13133**	**13448**	**13534**	**13620**	**13707**	**13795**	**13883**	**13972**	**13972**
			6	Доля утечек от отпуска в сеть	21%	21%	21%	21%	21%	22%	22%	22%	22%	22%	22%
			7	**Реализация в том числе:**	**48786**	**48786**	**48786**	**49640**	**49640**	**49640**	**49640**	**49640**	**49640**	**49640**	**49640**
			7.1	Население	47810	47810	47810	48665	48665	48665	48665	48665	48665	48665	48665
			7.2	Бюджет	0	0	0	0	0	0	0	0	0	0	0
			7.3	Прочие	976	976	976	976	976	976	976	976	976	976	976
			8	**Резерв / дефицит**	112185	112101	112017	110824	110737	110649	110560	110470	110380	110290	110290
			9	Доля резерва от проектной производительности, %	64,03%	63,98%	63,94%	63,26%	63,21%	63,16%	63,11%	63,05%	63,00%	62,95%	62,95%
42	д. Серково жк. "Варежки 3"	Технологическая зона №40	I	**ВЗУ д. Серково жк. "Варежки 3"**											
			1	**Проектная производительность**			**700800**	**700800**	**700800**	**700800**	**700800**	**700800**	**700800**	**700800**	**700800**
			2	**Подъем питьевой воды**			**63875**	**127750**	**192686**	**192691**	**192696**	**192702**	**192707**	**192712**	**192712**
			3	Собственные нужды			3042	6083	9176	9176	9176	9176	9177	9177	9177
			4	**Отпуск в сеть**			**60833**	**121667**	**183510**	**183515**	**183520**	**183525**	**183530**	**183536**	**183536**
			5	**Утечка и неучтенный расход воды**			**0**	**0**	**1010**	**1015**	**1020**	**1025**	**1030**	**1036**	**1036**
			6	Доля утечек от отпуска в сеть			0%	0%	1%	1%	1%	1%	1%	1%	1%
			7	**Реализация в том числе:**			**60833**	**121667**	**182500**	**182500**	**182500**	**182500**	**182500**	**182500**	**182500**
			7.1	Население			60833	121667	182500	182500	182500	182500	182500	182500	182500
			7.2	Бюджет			0	0	0	0	0	0	0	0	0

№	Наименование населенного пункта	Технологическая зона №	№	Показатель	Значение по годам, м3										
					2020	2021	2022	2023	2024	2025	2026	2027	2028	2029	2030-2038
			7.3	Прочие			0	0	0	0	0	0	0	0	0
			8	**Резерв / дефицит**			636925	573050	508114	508109	508104	508098	508093	508088	508088
			9	Доля резерва от проектной производительности, %			90,89%	81,77%	72,50%	72,50%	72,50%	72,50%	72,50%	72,50%	72,50%
43	д. Аксёново	Технологическая зона №41	I	**ВЗУ д. Аксёново**											
			1	**Проектная производительность**											**14691**
			2	**Подъем питьевой воды**											**11753**
			3	Собственные нужды											0
			4	**Отпуск в сеть**											**11753**
			5	**Утечка и неучтенный расход воды**											**0**
			6	Доля утечек от отпуска в сеть											0
			7	**Реализация в том числе:**											**11753**
			7.1	Население											11753
			7.2	Бюджет											0
			7.3	Прочие											0
			8	**Резерв / дефицит**											2938
			9	Доля резерва от проектной производительности, %											20,00%
44	д. Аксиньино	Технологическая зона №42	I	**ВЗУ д. Аксиньино**											
			1	**Проектная производительность**										**11041**	**11041**
			2	**Подъем питьевой воды**										**8833**	**8833**
			3	Собственные нужды											
			4	**Отпуск в сеть**										**8833**	**8833**
			5	**Утечка и неучтенный расход воды**										**0**	**0**
			6	Доля утечек от отпуска в сеть											
			7	**Реализация в том числе:**										**8833**	**8833**
			7.1	Население										8103	8103
			7.2	Бюджет										730	730
			7.3	Прочие											
			8	**Резерв / дефицит**										2208	2208
			9	Доля резерва от проектной производительности, %										20,00%	20,00%
45	д. Алмазово	Технологическая зона №43	I	**ВЗУ д. Алмазово**											
			1	**Проектная производительность**											**8121**
			2	**Подъем питьевой воды**											**6497**
			3	Собственные нужды											
			4	**Отпуск в сеть**											**6497**
			5	**Утечка и неучтенный расход воды**											**0**
			6	Доля утечек от отпуска в сеть											
			7	**Реализация в том числе:**											**6497**
			7.1	Население											6497
			7.2	Бюджет											
			7.3	Прочие											
			8	**Резерв / дефицит**											1624
			9	Доля резерва от проектной производительности, %											20,00%
46	д. Афанасово	Технологическая зона №44	I	**ВЗУ д. Афанасово**											
			1	**Проектная производительность**											**1186**
			2	**Подъем питьевой воды**											**949**
			3	Собственные нужды											
			4	**Отпуск в сеть**											**949**
			5	**Утечка и неучтенный расход воды**											**0**
			6	Доля утечек от отпуска в сеть											
			7	**Реализация в том числе:**											**949**
			7.1	Население											949
			7.2	Бюджет											

№	Наименование населенного пункта	Технологическая зона №	№	Показатель	Значение по годам, м3										
					2020	2021	2022	2023	2024	2025	2026	2027	2028	2029	2030-2038
			7.3	Прочие											
			8	**Резерв / дефицит**											237
			9	Доля резерва от проектной производительности, %											19,98%
47	д. Байбаки	Технологическая зона №45	I	**ВЗУ д. Байбаки**											
			1	**Проектная производительность**											**6570**
			2	**Подъем питьевой воды**											**5256**
			3	Собственные нужды											
			4	**Отпуск в сеть**											**5256**
			5	**Утечка и неучтенный расход воды**											**0**
			6	Доля утечек от отпуска в сеть											
			7	**Реализация в том числе:**											**5256**
			7.1	Население											5256
			7.2	Бюджет											
			7.3	Прочие											
			8	**Резерв / дефицит**											1314
			9	Доля резерва от проектной производительности, %											20,00%
48	д. Бартеньки	Технологическая зона №46	I	**ВЗУ д. Бартеньки**											
			1	**Проектная производительность**											**548**
			2	**Подъем питьевой воды**											**438**
			3	Собственные нужды											
			4	**Отпуск в сеть**											**438**
			5	**Утечка и неучтенный расход воды**											**0**
			6	Доля утечек от отпуска в сеть											
			7	**Реализация в том числе:**											**438**
			7.1	Население											438
			7.2	Бюджет											
			7.3	Прочие											
			8	**Резерв / дефицит**											110
			9	Доля резерва от проектной производительности, %											20,07%
49	д. Бобры	Технологическая зона №47	I	**ВЗУ д. Бобры**											
			1	**Проектная производительность**											**91**
			2	**Подъем питьевой воды**											**73**
			3	Собственные нужды											
			4	**Отпуск в сеть**											**73**
			5	**Утечка и неучтенный расход воды**											**0**
			6	Доля утечек от отпуска в сеть											
			7	**Реализация в том числе:**											**73**
			7.1	Население											73
			7.2	Бюджет											
			7.3	Прочие											
			8	**Резерв / дефицит**											18
			9	Доля резерва от проектной производительности, %											19,78%
50	д. Большие Жеребцы мкр. Восточный	Технологическая зона №48	I	**ВЗУ д. Большие Жеребцы мкр. Восточный -1**											
			1	**Проектная производительность**											**4563**
			2	**Подъем питьевой воды**											**3650**
			3	Собственные нужды											
			4	**Отпуск в сеть**											**3650**
			5	**Утечка и неучтенный расход воды**											**0**
			6	Доля утечек от отпуска в сеть											
			7	**Реализация в том числе:**											**3650**
			7.1	Население											3650

№	Наименование населенного пункта	Технологическая зона №	№	Показатель	Значение по годам, м3										
					2020	2021	2022	2023	2024	2025	2026	2027	2028	2029	2030-2038
			7.2	Бюджет											
			7.3	Прочие											
			8	**Резерв / дефицит**											913
			9	Доля резерва от проектной производительности, %											20,01%
51	д. Большие Петрищи	Технологическая зона №49	I	**ВЗУ д. Большие Петрищи**											
			1	**Проектная производительность**						**3608**	**3608**	**3608**	**3608**	**3608**	**3608**
			2	**Подъем питьевой воды**						**2886**	**2886**	**2886**	**2886**	**2886**	**2886**
			3	Собственные нужды						3	3	3	3	3	3
			4	**Отпуск в сеть**						**2884**	**2884**	**2884**	**2884**	**2884**	**2884**
			5	**Утечка и неучтенный расход воды**						**0**	**0**	**0**	**0**	**0**	**0**
			6	Доля утечек от отпуска в сеть											
			7	**Реализация в том числе:**						**2884**	**2884**	**2884**	**2884**	**2884**	**2884**
			7.1	Население						1132	1132	1132	1132	1132	1132
			7.2	Бюджет						1752	1752	1752	1752	1752	1752
			7.3	Прочие											
			8	**Резерв / дефицит**						722	722	722	722	722	722
			9	Доля резерва от проектной производительности, %						20,01%	20,01%	20,01%	20,01%	20,01%	20,01%
52	д. Борисовка	Технологическая зона №50	I	**ВЗУ д. Борисовка**											
			1	**Проектная производительность**											**913**
			2	**Подъем питьевой воды**											**730**
			3	Собственные нужды											
			4	**Отпуск в сеть**											**730**
			5	**Утечка и неучтенный расход воды**											**0**
			6	Доля утечек от отпуска в сеть											
			7	**Реализация в том числе:**											**730**
			7.1	Население											730
			7.2	Бюджет											
			7.3	Прочие											
			8	**Резерв / дефицит**											183
			9	Доля резерва от проектной производительности, %											20,04%
53	д. Васильевское	Технологическая зона №51	I	**ВЗУ д. Васильевское**											
			1	**Проектная производительность**											**5566**
			2	**Подъем питьевой воды**											**4453**
			3	Собственные нужды											
			4	**Отпуск в сеть**											**4453**
			5	**Утечка и неучтенный расход воды**											**0**
			6	Доля утечек от отпуска в сеть											
			7	**Реализация в том числе:**											**4453**
			7.1	Население											4453
			7.2	Бюджет											
			7.3	Прочие											
			8	**Резерв / дефицит**											1113
			9	Доля резерва от проектной производительности, %											20,00%
54	д. Воря-Богородское	Технологическая зона №52	I	**ВЗУ д. Воря-Богородское**											
			1	**Проектная производительность**											**11041**
			2	**Подъем питьевой воды**											**8833**
			3	Собственные нужды											
			4	**Отпуск в сеть**											**8833**
			5	**Утечка и неучтенный расход воды**											**0**
			6	Доля утечек от отпуска в сеть											
			7	**Реализация в том числе:**											**8833**
			7.1	Население											8833

№	Наименование населенного пункта	Технологическая зона №	№	Показатель	Значение по годам, м3										
					2020	2021	2022	2023	2024	2025	2026	2027	2028	2029	2030-2038
			7.2	Бюджет											
			7.3	Прочие											
			8	**Резерв / дефицит**											2208
			9	Доля резерва от проектной производительности, %											20,00%
55	д. Вторая Алексеевка	Технологическая зона №53	I	**ВЗУ д. Вторая Алексеевка**											
			1	**Проектная производительность**											**1734**
			2	**Подъем питьевой воды**											**1387**
			3	Собственные нужды											
			4	**Отпуск в сеть**											**1387**
			5	**Утечка и неучтенный расход воды**											**0**
			6	Доля утечек от отпуска в сеть											
			7	**Реализация в том числе:**											**1387**
			7.1	Население											1387
			7.2	Бюджет											
			7.3	Прочие											
			8	**Резерв / дефицит**											347
			9	Доля резерва от проектной производительности, %											20,01%
56	д. Глазуны	Технологическая зона №54	I	**ВЗУ д. Глазуны**											
			1	**Проектная производительность**											**1551**
			2	**Подъем питьевой воды**											**1241**
			3	Собственные нужды											
			4	**Отпуск в сеть**											**1241**
			5	**Утечка и неучтенный расход воды**											**0**
			6	Доля утечек от отпуска в сеть											
			7	**Реализация в том числе:**											**1241**
			7.1	Население											1241
			7.2	Бюджет											
			7.3	Прочие											
			8	**Резерв / дефицит**											310
			9	Доля резерва от проектной производительности, %											19,99%
57	д. Головино	Технологическая зона №55	I	**ВЗУ д. Головино**											
			1	**Проектная производительность**						**22105**	**22105**	**22105**	**22105**	**22105**	**22105**
			2	**Подъем питьевой воды**						**17684**	**17684**	**17684**	**17684**	**17684**	**17684**
			3	Собственные нужды						18	18	18	18	18	18
			4	**Отпуск в сеть**						**17666**	**17666**	**17666**	**17666**	**17666**	**17666**
			5	**Утечка и неучтенный расход воды**						**0**	**0**	**0**	**0**	**0**	**0**
			6	Доля утечек от отпуска в сеть											
			7	**Реализация в том числе:**						**17666**	**17666**	**17666**	**17666**	**17666**	**17666**
			7.1	Население						16352	16352	16352	16352	16352	16352
			7.2	Бюджет						1314	1314	1314	1314	1314	1314
			7.3	Прочие											
			8	**Резерв / дефицит**						4421	4421	4421	4421	4421	4421
			9	Доля резерва от проектной производительности, %						20,00%	20,00%	20,00%	20,00%	20,00%	20,00%
58	д. Горбуны	Технологическая зона №56	I	**ВЗУ д. Горбуны**											
			1	**Проектная производительность**											**4471**
			2	**Подъем питьевой воды**											**3577**
			3	Собственные нужды											
			4	**Отпуск в сеть**											**3577**
			5	**Утечка и неучтенный расход воды**											**0**
			6	Доля утечек от отпуска в сеть											
			7	**Реализация в том числе:**											**3577**
			7.1	Население											3577

№	Наименование населенного пункта	Технологическая зона №	№	Показатель	Значение по годам, м3										
					2020	2021	2022	2023	2024	2025	2026	2027	2028	2029	2030-2038
			7.2	Бюджет											
			7.3	Прочие											
			8	**Резерв / дефицит**											894
			9	Доля резерва от проектной производительности, %											20,00%
59	д. Дуброво	Технологическая зона №57	I	**ВЗУ д. Дуброво**											
			1	**Проектная производительность**											**3376**
			2	**Подъем питьевой воды**											**2701**
			3	Собственные нужды											
			4	**Отпуск в сеть**											**2701**
			5	**Утечка и неучтенный расход воды**											**0**
			6	Доля утечек от отпуска в сеть											
			7	**Реализация в том числе:**											**2701**
			7.1	Население											2701
			7.2	Бюджет											
			7.3	Прочие											
			8	**Резерв / дефицит**											675
			9	Доля резерва от проектной производительности, %											19,99%
60	с. Душоново	Технологическая зона №58	I	**ВЗУ с. Душоново**											
			1	**Проектная производительность**										**21626**	**21626**
			2	**Подъем питьевой воды**										**17301**	**17301**
			3	Собственные нужды											
			4	**Отпуск в сеть**										**17301**	**17301**
			5	**Утечка и неучтенный расход воды**											**0**
			6	Доля утечек от отпуска в сеть											
			7	**Реализация в том числе:**										**17301**	**17301**
			7.1	Население										16279	16279
			7.2	Бюджет										1022	1022
			7.3	Прочие											
			8	**Резерв / дефицит**										4325	4325
			9	Доля резерва от проектной производительности, %										20,00%	20,00%
61	д. Ескино	Технологическая зона №59	I	**ВЗУ д. Ескино**											
			1	**Проектная производительность**											**3559**
			2	**Подъем питьевой воды**											**2847**
			3	Собственные нужды											
			4	**Отпуск в сеть**											**2847**
			5	**Утечка и неучтенный расход воды**											**0**
			6	Доля утечек от отпуска в сеть											
			7	**Реализация в том числе:**											**2847**
			7.1	Население											2847
			7.2	Бюджет											
			7.3	Прочие											
			8	**Резерв / дефицит**											712
			9	Доля резерва от проектной производительности, %											20,01%
62	д. Здехово	Технологическая зона №60	I	**ВЗУ д. Здехово**											
			1	**Проектная производительность**											**5658**
			2	**Подъем питьевой воды**											**4526**
			3	Собственные нужды											
			4	**Отпуск в сеть**											**4526**
			5	**Утечка и неучтенный расход воды**											**0**
			6	Доля утечек от отпуска в сеть											
			7	**Реализация в том числе:**											**4526**
			7.1	Население											4526

№	Наименование населенного пункта	Технологическая зона №	№	Показатель	Значение по годам, м3										
					2020	2021	2022	2023	2024	2025	2026	2027	2028	2029	2030-2038
			7.2	Бюджет											
			7.3	Прочие											
			8	**Резерв / дефицит**											1132
			9	Доля резерва от проектной производительности, %											20,01%
63	д. Каблуково	Технологическая зона №61	I	**ВЗУ д. Каблуково**											
			1	**Проектная производительность**											**12319**
			2	**Подъем питьевой воды**											**9855**
			3	Собственные нужды											
			4	**Отпуск в сеть**											**9855**
			5	**Утечка и неучтенный расход воды**											**0**
			6	Доля утечек от отпуска в сеть											
			7	**Реализация в том числе:**											**9855**
			7.1	Население											9855
			7.2	Бюджет											
			7.3	Прочие											
			8	**Резерв / дефицит**											2464
			9	Доля резерва от проектной производительности, %											20,00%
64	д. Камшиловка	Технологическая зона №62	I	**ВЗУ д. Камшиловка**											
			1	**Проектная производительность**											**456**
			2	**Подъем питьевой воды**											**365**
			3	Собственные нужды											
			4	**Отпуск в сеть**											**365**
			5	**Утечка и неучтенный расход воды**											**0**
			6	Доля утечек от отпуска в сеть											
			7	**Реализация в том числе:**											**365**
			7.1	Население											365
			7.2	Бюджет											
			7.3	Прочие											
			8	**Резерв / дефицит**											91
			9	Доля резерва от проектной производительности, %											19,96%
65	д. Кишкино	Технологическая зона №63	I	**ВЗУ д. Кишкино**											
			1	**Проектная производительность**											**1004**
			2	**Подъем питьевой воды**											**803**
			3	Собственные нужды											
			4	**Отпуск в сеть**											**803**
			5	**Утечка и неучтенный расход воды**											**0**
			6	Доля утечек от отпуска в сеть											
			7	**Реализация в том числе:**											**803**
			7.1	Население											803
			7.2	Бюджет											
			7.3	Прочие											
			8	**Резерв / дефицит**											201
			9	Доля резерва от проектной производительности, %											20,02%
66	д. Козино	Технологическая зона №64	I	**ВЗУ д. Козино**											
			1	**Проектная производительность**											**1278**
			2	**Подъем питьевой воды**											**1022**
			3	Собственные нужды											
			4	**Отпуск в сеть**											**1022**
			5	**Утечка и неучтенный расход воды**											**0**
			6	Доля утечек от отпуска в сеть											
			7	**Реализация в том числе:**											**1022**
			7.1	Население											1022

№	Наименование населенного пункта	Технологическая зона №	№	Показатель	Значение по годам, м3										
					2020	2021	2022	2023	2024	2025	2026	2027	2028	2029	2030-2038
			7.2	Бюджет											
			7.3	Прочие											
			8	**Резерв / дефицит**											256
			9	Доля резерва от проектной производительности, %											20,03%
67	д. Коняево	Технологическая зона №65	I	**ВЗУ д. Коняево**											
			1	**Проектная производительность**											**274**
			2	**Подъем питьевой воды**											**219**
			3	Собственные нужды											
			4	**Отпуск в сеть**											**219**
			5	**Утечка и неучтенный расход воды**											**0**
			6	Доля утечек от отпуска в сеть											
			7	**Реализация в том числе:**											**219**
			7.1	Население											219
			7.2	Бюджет											
			7.3	Прочие											
			8	**Резерв / дефицит**											55
			9	Доля резерва от проектной производительности, %											20,07%
68	д. Корякино	Технологическая зона №66	I	**ВЗУ д. Корякино**											
			1	**Проектная производительность**											**2373**
			2	**Подъем питьевой воды**											**1898**
			3	Собственные нужды											
			4	**Отпуск в сеть**											**1898**
			5	**Утечка и неучтенный расход воды**											**0**
			6	Доля утечек от отпуска в сеть											
			7	**Реализация в том числе:**											**1898**
			7.1	Население											1898
			7.2	Бюджет											
			7.3	Прочие											
			8	**Резерв / дефицит**											475
			9	Доля резерва от проектной производительности, %											20,02%
69	д. Костюнино	Технологическая зона №67	I	**ВЗУ д. Костюнино**											
			1	**Проектная производительность**											**639**
			2	**Подъем питьевой воды**											**511**
			3	Собственные нужды											
			4	**Отпуск в сеть**											**511**
			5	**Утечка и неучтенный расход воды**											**0**
			6	Доля утечек от отпуска в сеть											
			7	**Реализация в том числе:**											**511**
			7.1	Население											511
			7.2	Бюджет											
			7.3	Прочие											
			8	**Резерв / дефицит**											128
			9	Доля резерва от проектной производительности, %											20,03%
70	д. Лёдово	Технологическая зона №68	I	**ВЗУ д. Лёдово**											
			1	**Проектная производительность**											**7026**
			2	**Подъем питьевой воды**											**5621**
			3	Собственные нужды											
			4	**Отпуск в сеть**											**5621**
			5	**Утечка и неучтенный расход воды**											**0**
			6	Доля утечек от отпуска в сеть											
			7	**Реализация в том числе:**											**5621**
			7.1	Население											5621

№	Наименование населенного пункта	Технологическая зона №	№	Показатель	Значение по годам, м3										
					2020	2021	2022	2023	2024	2025	2026	2027	2028	2029	2030-2038
			7.2	Бюджет											
			7.3	Прочие											
			8	**Резерв / дефицит**											1405
			9	Доля резерва от проектной производительности, %											20,00%
71	п. Лесные Поляны	Технологическая зона №69	I	**ВЗУ п. Лесные Поляны**											
			1	**Проектная производительность**											**20623**
			2	**Подъем питьевой воды**											**16498**
			3	Собственные нужды											
			4	**Отпуск в сеть**											**16498**
			5	**Утечка и неучтенный расход воды**											**0**
			6	Доля утечек от отпуска в сеть											
			7	**Реализация в том числе:**											**16498**
			7.1	Население											16498
			7.2	Бюджет											
			7.3	Прочие											
			8	**Резерв / дефицит**											4125
			9	Доля резерва от проектной производительности, %											20,00%
72	д. Маврино	Технологическая зона №70	I	**ВЗУ д. Маврино**											
			1	**Проектная производительность**											**1369**
			2	**Подъем питьевой воды**											**1095**
			3	Собственные нужды											
			4	**Отпуск в сеть**											**1095**
			5	**Утечка и неучтенный расход воды**											**0**
			6	Доля утечек от отпуска в сеть											
			7	**Реализация в том числе:**											**1095**
			7.1	Население											1095
			7.2	Бюджет											
			7.3	Прочие											
			8	**Резерв / дефицит**											274
			9	Доля резерва от проектной производительности, %											20,01%
73	д. Малые Жеребцы	Технологическая зона №71	I	**ВЗУ д. Малые Жеребцы**											
			1	**Проектная производительность**											**2190**
			2	**Подъем питьевой воды**											**1752**
			3	Собственные нужды											
			4	**Отпуск в сеть**											**1752**
			5	**Утечка и неучтенный расход воды**											**0**
			6	Доля утечек от отпуска в сеть											
			7	**Реализация в том числе:**											**1752**
			7.1	Население											1752
			7.2	Бюджет											
			7.3	Прочие											
			8	**Резерв / дефицит**											438
			9	Доля резерва от проектной производительности, %											20,00%
74	д. Малые Петрищи	Технологическая зона №72	I	**ВЗУ д. Малые Петрищи**											
			1	**Проектная производительность**										**8304**	**8304**
			2	**Подъем питьевой воды**										**6643**	**6643**
			3	Собственные нужды											
			4	**Отпуск в сеть**										**6643**	**6643**
			5	**Утечка и неучтенный расход воды**										**0**	**0**
			6	Доля утечек от отпуска в сеть											
			7	**Реализация в том числе:**										**6643**	**6643**
			7.1	Население										5913	5913

№	Наименование населенного пункта	Технологическая зона №	№	Показатель	Значение по годам, м3										
					2020	2021	2022	2023	2024	2025	2026	2027	2028	2029	2030-2038
			7.2	Бюджет										730	730
			7.3	Прочие											
			8	**Резерв / дефицит**										1661	1661
			9	Доля резерва от проектной производительности, %										20,00%	20,00%
75	д. Машино	Технологическая зона №73	I	**ВЗУ д. Машино**											
			1	**Проектная производительность**											**365**
			2	**Подъем питьевой воды**											**292**
			3	Собственные нужды											
			4	**Отпуск в сеть**											**292**
			5	**Утечка и неучтенный расход воды**											**0**
			6	Доля утечек от отпуска в сеть											
			7	**Реализация в том числе:**											**292**
			7.1	Население											292
			7.2	Бюджет											
			7.3	Прочие											
			8	**Резерв / дефицит**											73
			9	Доля резерва от проектной производительности, %											20,00%
76	д. Мишнево	Технологическая зона №74	I	**ВЗУ д. Мишнево**											
			1	**Проектная производительность**				**19821**	**19821**	**19821**	**19821**	**19821**	**19821**	**19821**	**19821**
			2	**Подъем питьевой воды**				**15857**	**15857**	**15857**	**15857**	**15857**	**15857**	**15857**	**15857**
			3	Собственные нужды				16	16	16	16	16	16	16	16
			4	**Отпуск в сеть**				**15841**	**15841**	**15841**	**15841**	**15841**	**15841**	**15841**	**15841**
			5	**Утечка и неучтенный расход воды**				**0**	**0**	**0**	**0**	**0**	**0**	**0**	**0**
			6	Доля утечек от отпуска в сеть											
			7	**Реализация в том числе:**				**15841**	**15841**	**15841**	**15841**	**15841**	**15841**	**15841**	**15841**
			7.1	Население				15841	15841	15841	15841	15841	15841	15841	15841
			7.2	Бюджет											
			7.3	Прочие											
			8	**Резерв / дефицит**				3964	3964	3964	3964	3964	3964	3964	3964
			9	Доля резерва от проектной производительности, %				20,00%	20,00%	20,00%	20,00%	20,00%	20,00%	20,00%	20,00%
77	д. Могутово	Технологическая зона №75	I	**ВЗУ д. Могутово**											
			1	**Проектная производительность**											**913**
			2	**Подъем питьевой воды**											**730**
			3	Собственные нужды											
			4	**Отпуск в сеть**											**730**
			5	**Утечка и неучтенный расход воды**											**0**
			6	Доля утечек от отпуска в сеть											
			7	**Реализация в том числе:**											**730**
			7.1	Население											730
			7.2	Бюджет											
			7.3	Прочие											
			8	**Резерв / дефицит**											183
			9	Доля резерва от проектной производительности, %											20,04%
78	д. Моносеево	Технологическая зона №76	I	**ВЗУ д. Моносеево**											
			1	**Проектная производительность**											**3741**
			2	**Подъем питьевой воды**											**2993**
			3	Собственные нужды											
			4	**Отпуск в сеть**											**2993**
			5	**Утечка и неучтенный расход воды**											**0**
			6	Доля утечек от отпуска в сеть											
			7	**Реализация в том числе:**											**2993**
			7.1	Население											2993

№	Наименование населенного пункта	Технологическая зона №	№	Показатель	Значение по годам, м3										
					2020	2021	2022	2023	2024	2025	2026	2027	2028	2029	2030-2038
			7.2	Бюджет											
			7.3	Прочие											
			8	**Резерв / дефицит**											748
			9	Доля резерва от проектной производительности, %											19,99%
79	д. Мосальское	Технологическая зона №77	I	**ВЗУ д. Мосальское**											
			1	**Проектная производительность**											**1095**
			2	**Подъем питьевой воды**											**876**
			3	Собственные нужды											
			4	**Отпуск в сеть**											**876**
			5	**Утечка и неучтенный расход воды**											**0**
			6	Доля утечек от отпуска в сеть											
			7	**Реализация в том числе:**											**876**
			7.1	Население											876
			7.2	Бюджет											
			7.3	Прочие											
			8	**Резерв / дефицит**											219
			9	Доля резерва от проектной производительности, %											20,00%
80	д. Набережная	Технологическая зона №78	I	**ВЗУ д. Набережная**											
			1	**Проектная производительность**											**28653**
			2	**Подъем питьевой воды**											**22922**
			3	Собственные нужды											
			4	**Отпуск в сеть**											**22922**
			5	**Утечка и неучтенный расход воды**											**0**
			6	Доля утечек от отпуска в сеть											
			7	**Реализация в том числе:**											**22922**
			7.1	Население											22922
			7.2	Бюджет											
			7.3	Прочие											
			8	**Резерв / дефицит**											5731
			9	Доля резерва от проектной производительности, %											20,00%
81	д. Назимиха	Технологическая зона №79	I	**ВЗУ д. Назимиха**											
			1	**Проектная производительность**											**11589**
			2	**Подъем питьевой воды**											**9271**
			3	Собственные нужды											
			4	**Отпуск в сеть**											**9271**
			5	**Утечка и неучтенный расход воды**											**0**
			6	Доля утечек от отпуска в сеть											
			7	**Реализация в том числе:**											**9271**
			7.1	Население											9271
			7.2	Бюджет											
			7.3	Прочие											
			8	**Резерв / дефицит**											2318
			9	Доля резерва от проектной производительности, %											20,00%
82	д. Никифорово	Технологическая зона №80	I	**ВЗУ д. Никифорово**											
			1	**Проектная производительность**											**12501**
			2	**Подъем питьевой воды**											**10001**
			3	Собственные нужды											
			4	**Отпуск в сеть**											**10001**
			5	**Утечка и неучтенный расход воды**											**0**
			6	Доля утечек от отпуска в сеть											
			7	**Реализация в том числе:**											**10001**
			7.1	Население											10001

№	Наименование населенного пункта	Технологическая зона №	№	Показатель	Значение по годам, м3										
					2020	2021	2022	2023	2024	2025	2026	2027	2028	2029	2030-2038
			7.2	Бюджет											
			7.3	Прочие											
			8	**Резерв / дефицит**											2500
			9	Доля резерва от проектной производительности, %											20,00%
83	д. Ново	Технологическая зона №81	I	**ВЗУ д. Ново**											
			1	**Проектная производительность**											**24364**
			2	**Подъем питьевой воды**											**19491**
			3	Собственные нужды											
			4	**Отпуск в сеть**											**19491**
			5	**Утечка и неучтенный расход воды**											**0**
			6	Доля утечек от отпуска в сеть											
			7	**Реализация в том числе:**											**19491**
			7.1	Население											19491
			7.2	Бюджет											
			7.3	Прочие											
			8	**Резерв / дефицит**											4873
			9	Доля резерва от проектной производительности, %											20,00%
84	д. Новопареево	Технологическая зона №82	I	**ВЗУ д. Новопареево**											
			1	**Проектная производительность**						**19547**	**19547**	**19547**	**19547**	**19547**	**19547**
			2	**Подъем питьевой воды**						**15638**	**15638**	**15638**	**15638**	**15638**	**15638**
			3	Собственные нужды						16	16	16	16	16	16
			4	**Отпуск в сеть**						**15622**	**15622**	**15622**	**15622**	**15622**	**15622**
			5	**Утечка и неучтенный расход воды**						**0**	**0**	**0**	**0**	**0**	**0**
			6	Доля утечек от отпуска в сеть											
			7	**Реализация в том числе:**						**15622**	**15622**	**15622**	**15622**	**15622**	**15622**
			7.1	Население						13870	13870	13870	13870	13870	13870
			7.2	Бюджет						1752	1752	1752	1752	1752	1752
			7.3	Прочие											
			8	**Резерв / дефицит**						3909	3909	3909	3909	3909	3909
			9	Доля резерва от проектной производительности, %						20,00%	20,00%	20,00%	20,00%	20,00%	20,00%
85	д. Новофрязино	Технологическая зона №83	I	**ВЗУ д. Новофрязино**											
			1	**Проектная производительность**											**25550**
			2	**Подъем питьевой воды**											**20440**
			3	Собственные нужды											
			4	**Отпуск в сеть**											**20440**
			5	**Утечка и неучтенный расход воды**											**0**
			6	Доля утечек от отпуска в сеть											
			7	**Реализация в том числе:**											**20440**
			7.1	Население											20440
			7.2	Бюджет											
			7.3	Прочие											
			8	**Резерв / дефицит**											5110
			9	Доля резерва от проектной производительности, %											20,00%
86	п. Образцово	Технологическая зона №84	I	**ВЗУ п. Образцово**											
			1	**Проектная производительность**											**8030**
			2	**Подъем питьевой воды**											**6424**
			3	Собственные нужды											
			4	**Отпуск в сеть**											**6424**
			5	**Утечка и неучтенный расход воды**											**0**
			6	Доля утечек от отпуска в сеть											
			7	**Реализация в том числе:**											**6424**
			7.1	Население											6424

№	Наименование населенного пункта	Технологическая зона №	№	Показатель	Значение по годам, м3										
					2020	2021	2022	2023	2024	2025	2026	2027	2028	2029	2030-2038
			7.2	Бюджет											
			7.3	Прочие											
			8	**Резерв / дефицит**											1606
			9	Доля резерва от проектной производительности, %											20,00%
87	д. Орлово	Технологическая зона №85	I	**ВЗУ д. Орлово**											
			1	**Проектная производительность**											**5475**
			2	**Подъем питьевой воды**											**4380**
			3	Собственные нужды											
			4	**Отпуск в сеть**											**4380**
			5	**Утечка и неучтенный расход воды**											**0**
			6	Доля утечек от отпуска в сеть											
			7	**Реализация в том числе:**											**4380**
			7.1	Население											4380
			7.2	Бюджет											
			7.3	Прочие											
			8	**Резерв / дефицит**											1095
			9	Доля резерва от проектной производительности, %											20,00%
88	д. Первая Алексеевка	Технологическая зона №86	I	**ВЗУ д. Первая Алексеевка**											
			1	**Проектная производительность**											**5019**
			2	**Подъем питьевой воды**											**4015**
			3	Собственные нужды											
			4	**Отпуск в сеть**											**4015**
			5	**Утечка и неучтенный расход воды**											**0**
			6	Доля утечек от отпуска в сеть											
			7	**Реализация в том числе:**											**4015**
			7.1	Население											4015
			7.2	Бюджет											
			7.3	Прочие											
			8	**Резерв / дефицит**											1004
			9	Доля резерва от проектной производительности, %											20,00%
89	п. п. Огудневского лесничества	Технологическая зона №87	I	**ВЗУ п. п. Огудневского лесничества**											
			1	**Проектная производительность**											**2464**
			2	**Подъем питьевой воды**											**1971**
			3	Собственные нужды											
			4	**Отпуск в сеть**											**1971**
			5	**Утечка и неучтенный расход воды**											**0**
			6	Доля утечек от отпуска в сеть											
			7	**Реализация в том числе:**											**1971**
			7.1	Население											1971
			7.2	Бюджет											
			7.3	Прочие											
			8	**Резерв / дефицит**											493
			9	Доля резерва от проектной производительности, %											20,01%
90	д. Протасово	Технологическая зона №88	I	**ВЗУ д. Протасово**											
			1	**Проектная производительность**											**17338**
			2	**Подъем питьевой воды**											**13870**
			3	Собственные нужды											
			4	**Отпуск в сеть**											**13870**
			5	**Утечка и неучтенный расход воды**											**0**
			6	Доля утечек от отпуска в сеть											
			7	**Реализация в том числе:**											**13870**

№	Наименование населенного пункта	Технологическая зона №	№	Показатель	Значение по годам, м3										
					2020	2021	2022	2023	2024	2025	2026	2027	2028	2029	2030-2038
			7.1	Население											13870
			7.2	Бюджет											
			7.3	Прочие											
			8	**Резерв / дефицит**											3468
			9	Доля резерва от проектной производительности, %											20,00%
91	д. Сабурово	Технологическая зона №89	I	**ВЗУ д. Сабурово**											
			1	**Проектная производительность**											**5384**
			2	**Подъем питьевой воды**											**4307**
			3	Собственные нужды											
			4	**Отпуск в сеть**											**4307**
			5	**Утечка и неучтенный расход воды**											**0**
			6	Доля утечек от отпуска в сеть											
			7	**Реализация в том числе:**											**4307**
			7.1	Население											4307
			7.2	Бюджет											
			7.3	Прочие											
			8	**Резерв / дефицит**											1077
			9	Доля резерва от проектной производительности, %											20,00%
92	д. Соколово	Технологическая зона №90	I	**ВЗУ д. Соколово**											
			1	**Проектная производительность**											**28014**
			2	**Подъем питьевой воды**											**22411**
			3	Собственные нужды											
			4	**Отпуск в сеть**											**22411**
			5	**Утечка и неучтенный расход воды**											**0**
			6	Доля утечек от отпуска в сеть											
			7	**Реализация в том числе:**											**22411**
			7.1	Население											22411
			7.2	Бюджет											
			7.3	Прочие											
			8	**Резерв / дефицит**											5603
			9	Доля резерва от проектной производительности, %											20,00%
93	д. Степаньково	Технологическая зона №91	I	**ВЗУ д. Степаньково**											
			1	**Проектная производительность**											**274**
			2	**Подъем питьевой воды**											**219**
			3	Собственные нужды											
			4	**Отпуск в сеть**											**219**
			5	**Утечка и неучтенный расход воды**											**0**
			6	Доля утечек от отпуска в сеть											
			7	**Реализация в том числе:**											**219**
			7.1	Население											219
			7.2	Бюджет											
			7.3	Прочие											
			8	**Резерв / дефицит**											55
			9	Доля резерва от проектной производительности, %											20,07%
94	д. Супонево	Технологическая зона №92	I	**ВЗУ д. Супонево**											
			1	**Проектная производительность**											**13323**
			2	**Подъем питьевой воды**											**10658**
			3	Собственные нужды											
			4	**Отпуск в сеть**											**10658**
			5	**Утечка и неучтенный расход воды**											**0**
			6	Доля утечек от отпуска в сеть											
			7	**Реализация в том числе:**											**10658**

№	Наименование населенного пункта	Технологическая зона №	№	Показатель	Значение по годам, м3										
					2020	2021	2022	2023	2024	2025	2026	2027	2028	2029	2030-2038
			7.1	Население											10658
			7.2	Бюджет											
			7.3	Прочие											
			8	**Резерв / дефицит**											2665
			9	Доля резерва от проектной производительности, %											20,00%
95	д. Сутоки	Технологическая зона №93	I	**ВЗУ д. Сутоки**											
			1	**Проектная производительность**											**5110**
			2	**Подъем питьевой воды**											**4088**
			3	Собственные нужды											
			4	**Отпуск в сеть**											**4088**
			5	**Утечка и неучтенный расход воды**											**0**
			6	Доля утечек от отпуска в сеть											
			7	**Реализация в том числе:**											**4088**
			7.1	Население											4088
			7.2	Бюджет											
			7.3	Прочие											
			8	**Резерв / дефицит**											1022
			9	Доля резерва от проектной производительности, %											20,00%
96	с. Петровское	Технологическая зона №94	I	**новое ВЗУ Петровское**											
			1	**Проектная производительность**											**569400**
			2	**Подъем питьевой воды**											**111777**
			3	Собственные нужды											
			4	**Отпуск в сеть**											**111777**
			5	**Утечка и неучтенный расход воды**											**1118**
			6	Доля утечек от отпуска в сеть											1,00%
			7	**Реализация в том числе:**											**110659**
			7.1	Население											66396
			7.2	Бюджет											11066
			7.3	Прочие											33198
			8	**Резерв / дефицит**											457623
			9	Доля резерва от проектной производительности, %											80,37%
		ИТОГО	I	**Плановый договорной объем поставки воды от сторонних источников**	**1375794**	**1360355**	**1360355**	**1360355**	**1360355**	**1360355**	**1360355**	**1360355**	**1360355**	**1360355**	**1360355**
			II	**Проектная производительность ВЗУ**	**42535275**	**43727730**	**49162945**	**49255766**	**49255766**	**51220123**	**51220123**	**51220123**	**51220123**	**52173594**	**53065380**
			1	**Фактическая покупка воды от сторонних источников**	**1391176**	**1546377**	**405200**	**417304**	**1243116**	**2727412**	**2727412**	**2727412**	**2727412**	**2745753**	**2745753**
			2	**Подъем питьевой воды**	**17149088**	**18179222**	**21825619**	**22275654**	**22436633**	**24341620**	**24364640**	**24389731**	**24412524**	**26392411**	**26762097**
			3	Собственные нужды	350123	436435	531167	542222	547298	586817	587344	587911	588431	629565	629565
			4	**Отпуск в сеть**	**17193133**	**19289166**	**21699651**	**22150733**	**23132453**	**26482218**	**26504708**	**26529234**	**26551506**	**28508603**	**28878289**
			5	**Утечка и неучтенный расход воды**	**3117047**	**3527621**	**3819283**	**3878993**	**4069583**	**4667590**	**4689624**	**4711983**	**4734255**	**5039651**	**5040769**
			6	Доля утечек от отпуска в сеть	18,10%	18,29%	17,60%	17,51%	17,59%	17,63%	17,69%	17,76%	17,83%	17,68%	17,46%
			7	**Реализация в том числе:**	**14076087**	**15761546**	**17880369**	**18271740**	**19062870**	**21814627**	**21815083**	**21817251**	**21817251**	**23468952**	**23837520**
			7.1	Население	8981221	10421810	12411682	12730168	13517493	16222713	16222713	16222713	16222713	17776974	18101279
			7.2	Бюджет	1691584	1881082	1903606	1954575	1956911	2003431	2003431	2003431	2003431	2100871	2111937
			7.3	Утечка и неучтенный расход воды	3403284	3458651	3565077	3586994	3588463	3588479	3588936	3591104	3591104	3591104	3624302
			8	**Резерв / дефицит ВЗУ**	25386188	25548508	27337326	26980112	26819133	26878503	26855483	26830392	26807599	25781183	26303283
			9	Доля резерва от проектной производительности ВЗУ, %	59,70%	58,43%	55,61%	54,78%	54,45%	52,48%	52,43%	52,38%	52,34%	49,41%	49,57%
			10	**Резерв/дефицит производительности ВЗУ и планового договорного объема поставки воды от стороннего**	26367813	25362484	28292482	27923166	26936370	25511444	25488427	25463333	25440541	24395782	24917882

№	Наименование населенного пункта	Технологическая зона №	№	Показатель	Значение по годам, м3										
					2020	2021	2022	2023	2024	2025	2026	2027	2028	2029	2030-2038
				источника											
			11	Доля резерва/дефицита производительности ВЗУ и планового договорного объема поставки воды от стороннего источника, %	60,05%	56,25%	56,00%	55,17%	53,22%	48,52%	48,48%	48,43%	48,38%	45,57%	45,78%

Примечание:

*- В соответствии с Приложением №3 «Режим подачи (потребления) холодной воды», составленным к договору №3 от 12.02.2020, заключенным между ГУП МО «КС МО» и МУП «Межрайонный Щёлковский Водоканал» (далее – Договор), гарантированный объем подачи холодной воды (плановый договорной объем поставки) на 2020 г. составил - 1 376,0 тыс. м^3. По состоянию на 2020г. фактические значения объемов поставки воды от ГУП МО «КС МО» «ВСВ» в г. Щелково превышали плановые договорные значения на 14,64 тыс. м^3 или 1,06% от гарантированного объема подачи холодной воды, указанного в Договоре.

В соответствии с Приложением №3 «Режим подачи (потребления) холодной воды», составленным к договору №3 от 01.02.2021, заключенным между ГУП МО «КС МО» и МУП «Межрайонный Щёлковский Водоканал» (далее – Договор), гарантированный объем подачи холодной воды (плановый договорной объем поставки) на 2021 г. составил - 1 360,4 тыс. м^3. По состоянию на 2021г. фактические значения объемов поставки воды от ГУП МО «КС МО» «ВСВ» в г. Щелково превышали плановые договорные значения на 186,02 тыс. м^3 или 13,67% от гарантированного объема подачи холодной воды, указанного в Договоре.

По ориентировочным расчетам в период с 2025 г. до 2038 г. (конец расчетного периода) лимитов по Договору так же будет недостаточно. В связи с этим в перспективе сторонам необходимо ежегодно пересматривать договорные значения поставки воды через ВНС-6 на г. Щелково.

Таблица 2.35 – Среднесуточный баланс отпуска в сеть и реализации питьевой воды (в том числе ГВС) в г.о. Щелково по ИЦВ, с учетом реализации мероприятий, м^3/сут.

№	Наименование населенного пункта	Технологическая зона №	№	Показатель	Значение по годам, м3/сут.										
					2020	2021	2022	2023	2024	2025	2026	2027	2028	2029	2030-2038
1	г. Щелково	Технологическая зона №1а	I	**ВЗУ № 3 ул. Центральная**											
			1	**Проектная производительность**	**7300**	**10567**	**10567**	**10567**	**10567**	**10567**	**10567**	**10567**	**10567**	**10567**	**10567**
			2	Подъем питьевой воды	**6180,9**	**7077,9**	**10567,0**	**10567,0**	**10567,0**	**10567,0**	**10567,0**	**10567,0**	**10567,0**	**10567,0**	**10567,0**
			3	Собственные нужды	123,6	94	207,2	207,2	207,2	207,2	207,2	207,2	207,2	207,2	207,2
			4	Отпуск в сеть	**6057,3**	**6983,867**	**10359,8**	**10359,8**	**10359,8**	**10359,8**	**10359,8**	**10359,8**	**10359,8**	**10359,8**	**10359,8**
			II	**ВЗУ №1 п. Краснознаменский**											
			1	**Проектная производительность**	**974**	**974**	**3274**	**3274**	**3274**	**3274**	**3274**	**3274**	**3274**	**3274**	**3274**
			2	Подъем питьевой воды	**0**	**0**	**806,7**	**889,9**	**889,9**	**1788,1**	**1788,1**	**1790,3**	**1790,3**	**2016,0**	**2016,0**
			3	Собственные нужды	0	0	83,1	88,3	88,3	143,4	143,4	143,5	143,5	149,6	149,6
			4	Отпуск в сеть в г. Щелково	**0**	**0**	**723,6**	**801,6**	**801,6**	**1644,7**	**1644,7**	**1646,8**	**1646,8**	**1866,4**	**1866,4**
			III	**ВЗУ п. Краснознаменский**											
			1	**Проектная производительность**	**2599**	**2599**	**6449**	**6449**	**6449**	**6449**	**6449**	**6449**	**6449**	**6449**	**6449**
			2	Подъем питьевой воды	**1198,2**	**1486,2**	**3155,3**	**3335,2**	**3335,2**	**5246,7**	**5246,7**	**5251,3**	**5251,3**	**5374,3**	**5374,3**
			3	Собственные нужды	24,0	18,0	18,0	18,0	18,0	18,0	18,0	18,0	18,0	18,0	18,0
			4	Отпуск в сеть в г. Щелково	**939,4**	**1468,2**	**3137,3**	**3317,2**	**3317,2**	**5228,7**	**5228,7**	**5233,3**	**5233,3**	**5356,3**	**5356,3**
			ИТОГО	**Технологическая зона №1а**											
			1	**Проектная производительность**	**10873**	**14140**	**20290**	**20290**	**20290**	**20290**	**20290**	**20290**	**20290**	**20290**	**20290**
			2	Подъем питьевой воды	**7379,1**	**8564,056**	**14528,91**	**14792,12**	**14792,12**	**17601,82**	**17601,82**	**17608,55**	**17608,55**	**17957,35**	**17957,35**
			3	Собственные нужды	147,6	112	308,3	313,5	313,5	368,6	368,6	368,7	368,7	374,8	374,8
			4	Отпуск в сеть	**6997**	**8452**	**14221**	**14479**	**14479**	**17233**	**17233**	**17240**	**17240**	**17583**	**17583**
			5	**Утечка и неучтенный расход воды**	**725,7**	**929,7**	**1564,3**	**1592,6**	**1592,6**	**1895,7**	**1895,7**	**1896,4**	**1896,4**	**1934,1**	**1934,1**
			6	Доля утечек от отпуска в сеть	11%	11%	11%	11%	11%	11%	11%	11%	11%	11%	11%
			7	**Реализация в том числе:**	**5871,9**	**7522,33**	**12656,34**	**12885,97**	**12885,97**	**15337,57**	**15337,57**	**15343,47**	**15343,47**	**15648,47**	**15648,47**
			7.1	Население	3523,1	5016,63	10122,84	10308,17	10308,17	12673,77	12673,77	12673,77	12673,77	12973,77	12973,77
			7.2	Бюджет	587,2	738,3	756,1	791,2	791,2	877,2	877,2	877,2	877,2	882,2	882,2
			7.3	Прочие	1761,6	1767,4	1777,4	1786,6	1786,6	1786,6	1786,6	1792,5	1792,5	1792,5	1792,5
			8	**Резерв / дефицит**	3493,9	5575,9438	5761,0933	5497,882	5497,882	2688,1753	2688,1753	2681,4461	2681,4461	2332,6494	2332,6494
			9	Доля резерва от проектной производительности, %	32,13%	39,43%	28,39%	27,10%	27,10%	13,25%	13,25%	13,22%	13,22%	11,50%	11,50%
2	г. Щелково	Технологическая зона №1б	I	**ВНС-6 (от ГУП МО «КС МО» «ВСВ»)***											
				Плановый договорной объем поставки воды от сторонних источников	**3759**	**3727**	**3727**	**3727**	**3727**	**3727**	**3727**	**3727**	**3727**	**3727**	**3727**
				Фактическая покупка от сторонних источников	**3809,4**	**4242,1**	**1441,9**	**1475,5**	**3766,6**	**7884,7**	**7884,7**	**7884,7**	**7884,7**	**7935,6**	**7935,6**
			II	**ВЗУ №1 "Щелково-7" ул. Неделина**											
			1	**Проектная производительность**	**0**	**0**	**0**	**0**	**0**	**0**	**0**	**0**	**0**	**0**	**0**

№	Наименование населенного пункта	Технологическая зона №	№	Показатель	Значение по годам, м3/сут.										
					2020	2021	2022	2023	2024	2025	2026	2027	2028	2029	2030-2038
			2	Подъем питьевой воды	**0**	**0**	**0**	**0**	**0**	**0**	**0**	**0**	**0**	**0**	**0**
			3	Собственные нужды	0	0	0	0	0	0	0	0	0	0	0
			4	Отпуск в сеть	**0**	**0**	**0**	**0**	**0**	**0**	**0**	**0**	**0**	**0**	**0**
			ИТОГО	**Технологическая зона №1б**											
				Плановый договорной объем поставки воды от сторонних источников и проектная производительность	**3759**	**3727**	**3727**	**3727**	**3727**	**3727**	**3727**	**3727**	**3727**	**3727**	**3727**
			1	Фактическая покупка от сторонних источников	**3809,4**	**4242,1**	**1441,9**	**1475,5**	**3766,6**	**7884,7**	**7884,7**	**7884,7**	**7884,7**	**7935,6**	**7935,6**
			2	Подъем питьевой воды	**0**	**0**	**0**	**0**	**0**	**0**	**0**	**0**	**0**	**0**	**0**
			3	Собственные нужды	0	0	0	0	0	0	0	0	0	0	0
			4	Отпуск в сеть	**3809,4**	**4242**	**1442**	**1475**	**3767**	**7885**	**7885**	**7885**	**7885**	**7936**	**7936**
			5	**Утечка и неучтенный расход воды**	**800**	**891**	**303**	**310**	**791**	**1656**	**1656**	**1656**	**1656**	**1666**	**1666**
			6	Доля утечек от отпуска в сеть	21%	21%	21%	21%	21%	21%	21%	21%	21%	21%	21%
			7	**Реализация в том числе:**	**3009,4**	**3351**	**1139**	**1166**	**2976**	**6229**	**6229**	**6229**	**6229**	**6269**	**6269**
			7.1	Население	2407,5	2743,9	530,8	542,9	2352,9	5606,1	5606,1	5606,1	5606,1	5606,1	5606,1
			7.2	Бюджет	150,5	155,9	155,9	170,4	170,4	170,4	170,4	170,4	170,4	210,6	210,6
			7.3	Прочие	451,4	451,4	452,4	452,4	452,4	452,4	452,4	452,4	452,4	452,4	452,4
			8	**Резерв/дефицит производительности ВЗУ и планового договорного объема поставки воды от стороннего источника**	-50	-515	2285	2252	-40	-4158	-4158	-4158	-4158	-4209	-4209
			9	Доля резерва/дефицита производительности ВЗУ и планового договорного объема поставки воды от стороннего источника, %	-1,34%	-13,82%	61,31%	60,41%	-1,06%	-111,56%	-111,56%	-111,56%	-111,56%	-112,92%	-112,92%
3	г. Щелково	Технологическая зона №1в	I	**ВЗУ № 4 ул. Заречная**											
			1	**Проектная производительность**	**2684**	**2684**	**2684**	**2684**	**2684**	**2684**	**2684**	**2684**	**2684**	**2684**	**2684**
			2	Подъем питьевой воды	**2532,6**	**1180,5**	**3152**	**3219,9**	**3250,2**	**4556,3**	**4590,5**	**4623,2**	**4656,2**	**7869,2**	**7869,2**
			3	Собственные нужды	50,7	88,1	133,8	135,3	136	166,3	167,1	167,9	168,6	243,1	243,1
			4	Отпуск в сеть	**2482**	**1092,4**	**3018,2**	**3084,6**	**3114,1**	**4390**	**4423,3**	**4455,3**	**4487,5**	**7626**	**7626**
			II	**ВЗУ № 5 ул. Плеханова**											
			1	**Проектная производительность**	**24289**	**24289**	**24289**	**24289**	**24289**	**29146,8**	**29146,8**	**29146,8**	**29146,8**	**29146,8**	**29146,8**
			2	Подъем питьевой воды	**15134,5**	**15134,5**	**15134,5**	**15134,5**	**15134,5**	**15134,5**	**15134,5**	**15134,5**	**15134,5**	**15134,5**	**15134,5**
			3	Собственные нужды	302,7	302,7	302,7	302,7	302,7	302,7	302,7	302,7	302,7	302,7	302,7
			4	Отпуск в сеть в г. Щелково	**11865,5**	**14831,9**	**14831,9**	**14831,9**	**14831,9**	**14831,9**	**14831,9**	**14831,9**	**14831,9**	**14831,9**	**14831,9**
			III	**ВЗУ № 1 ул. Циолковского г. Щелково-3**											
			1	**Проектная производительность**	**5596**	**5596**	**5596**	**5596**	**5596**	**5596**	**5596**	**5596**	**5596**	**5596**	**5596**
			2	Подъем питьевой воды	**3954,8**	**3954,8**	**3954,8**	**3954,8**	**3954,8**	**3954,8**	**3954,8**	**3954,8**	**3954,8**	**3954,8**	**3954,8**
			3	Собственные нужды	79,1	79,1	79,1	79,1	79,1	79,1	79,1	79,1	79,1	79,1	79,1
			4	Отпуск в сеть в г. Щелково	**3875,7**	**3875,7**	**3875,7**	**3875,7**	**3875,7**	**3875,7**	**3875,7**	**3875,7**	**3875,7**	**3875,7**	**3875,7**
			ИТОГО	**Технологическая зона №1в**											0
			1	**Проектная производительность**	**32569**	**32569**	**32569**	**32569**	**32569**	**37426,8**	**37426,8**	**37426,8**	**37426,8**	**37426,8**	**37426,8**
			2	Подъем питьевой воды	**21621,9**	**20269,8**	**22241,3**	**22309,2**	**22339,5**	**23645,6**	**23679,8**	**23712,5**	**23745,5**	**26958,5**	**26958,5**
			3	Собственные нужды	432,4	469,9	515,6	517,1	517,8	548,1	548,9	549,7	550,4	624,9	624,9
			4	Отпуск в сеть	**18223,1**	**19799,9**	**21725,7**	**21792,1**	**21821,6**	**23097,5**	**23130,9**	**23162,8**	**23195,1**	**26333,6**	**26333,6**
			5	**Утечка и неучтенный расход воды**	**3826,8**	**4178,8**	**4608,1**	**4645,3**	**4674,9**	**4973**	**5005**	**5037**	**5069,2**	**5783,9**	**5783,9**
			6	Доля утечек от отпуска в сеть	21%	21%	21%	21%	21%	22%	22%	22%	22%	22%	22%
			7	**Реализация в том числе:**	**14396,2**	**15621,2**	**17117,6**	**17146,7**	**17146,7**	**18124,6**	**18125,8**	**18125,8**	**18125,8**	**20549,6**	**20549,6**
			7.1	Население	8637,7	9770,4	11227,6	11252,4	11252,4	12222,4	12222,4	12222,4	12222,4	14564,7	14564,7
			7.2	Бюджет	1439,6	1531,9	1531,9	1536,3	1536,3	1544,1	1544,1	1544,1	1544,1	1625,7	1625,7
			7.3	Прочие	4318,9	4318,9	4358	4358	4358	4358	4359,3	4359,3	4359,3	4359,3	4359,3
			8	**Резерв / дефицит**	10947,1	12299,2	10327,7	10259,8	10229,5	13781,2	13747	13714,3	13681,3	10468,3	10468,3
			9	Доля резерва от проектной производительности, %	33,61%	37,76%	31,71%	31,50%	31,41%	36,82%	36,73%	36,64%	36,55%	27,97%	27,97%
4	г. Щелково	Технологическая зона №2	I	**ВЗУ в районе ОАО «Щелковское РТП»**											
			1	**Проектная производительность**	**805**	**805**	**805**	**966**	**966**	**966**	**966**	**966**	**966**	**966**	**966**
			2	Подъем питьевой воды	**570,3**	**571,1**	**571,9**	**572,6**	**573,4**	**574,2**	**575**	**575,8**	**576,6**	**577,4**	**577,4**

№	Наименование населенного пункта	Технологическая зона №	№	Показатель	Значение по годам, м3/сут.										
					2020	2021	2022	2023	2024	2025	2026	2027	2028	2029	2030-2038
			3	Собственные нужды	11,4	11,4	11,4	11,5	11,5	11,5	11,5	11,5	11,5	11,5	11,5
			4	Отпуск в сеть	**558,9**	**559,7**	**560,4**	**561,2**	**561,9**	**562,7**	**563,5**	**564,3**	**565,1**	**565,8**	**565,8**
			5	**Утечка и неучтенный расход воды**	**117,4**	**118,1**	**118,9**	**119,6**	**120,4**	**121,2**	**121,9**	**122,7**	**123,5**	**124,3**	**124,3**
			6	Доля утечек от отпуска в сеть	21%	21%	21%	21%	21%	22%	22%	22%	22%	22%	22%
			7	**Реализация в том числе:**	**441,6**	**441,6**	**441,6**	**441,6**	**441,6**	**441,6**	**441,6**	**441,6**	**441,6**	**441,6**	**441,6**
			7.1	Население	354,8	354,8	354,8	354,8	354,8	354,8	354,8	354,8	354,8	354,8	354,8
			7.2	Бюджет	57,2	57,2	57,2	57,2	57,2	57,2	57,2	57,2	57,2	57,2	57,2
			7.3	Прочие	29,5	29,5	29,5	29,5	29,5	29,5	29,5	29,5	29,5	29,5	29,5
			8	**Резерв / дефицит**	234,7	233,9	233,1	393,4	392,6	391,8	391	390,2	389,4	388,6	388,6
			9	Доля резерва от проектной производительности, %	29,16%	29,06%	28,96%	40,72%	40,64%	40,56%	40,48%	40,39%	40,31%	40,23%	40,23%
5	г. Щелково	Технологическая зона №3	I	**ВЗУ Радиоцентр № 5**											
			1	**Проектная производительность**	**2016**	**2016**	**2016**	**2016**	**2016**	**2016**	**2016**	**2016**	**2016**	**2016**	**2016**
			2	Подъем питьевой воды	**64,3**	**64,3**	**64,4**	**64,5**	**64,6**	**64,7**	**64,8**	**64,9**	**65**	**65,1**	**65,1**
			3	Собственные нужды	1,3	1,3	1,3	1,3	1,3	1,3	1,3	1,3	1,3	1,3	1,3
			4	Отпуск в сеть	**63**	**63,1**	**63,1**	**63,2**	**63,3**	**63,4**	**63,5**	**63,6**	**63,7**	**63,8**	**63,8**
			5	**Утечка и неучтенный расход воды**	**13,2**	**13,3**	**13,4**	**13,5**	**13,6**	**13,6**	**13,7**	**13,8**	**13,9**	**14**	**14**
			6	Доля утечек от отпуска в сеть	21%	21%	21%	21%	21%	22%	22%	22%	22%	22%	22%
			7	**Реализация в том числе:**	**49,7**	**49,7**	**49,7**	**49,7**	**49,7**	**49,7**	**49,7**	**49,7**	**49,7**	**49,7**	**49,7**
			7.1	Население	40	40	40	40	40	40	40	40	40	40	40
			7.2	Бюджет	6,4	6,4	6,4	6,4	6,4	6,4	6,4	6,4	6,4	6,4	6,4
			7.3	Прочие	3,3	3,3	3,3	3,3	3,3	3,3	3,3	3,3	3,3	3,3	3,3
			8	**Резерв / дефицит**	1951,7	1951,7	1951,6	1951,5	1951,4	1951,3	1951,2	1951,1	1951	1950,9	1950,9
			9	Доля резерва от проектной производительности, %	96,81%	96,81%	96,81%	96,80%	96,80%	96,79%	96,79%	96,78%	96,78%	96,77%	96,77%
6	д. Серково	Технологическая зона №4	I	**ВЗУ д. Серково**											
			1	**Проектная производительность**	**743**	**743**	**743**	**743**	**743**	**743**	**743**	**743**	**743**	**743**	**743**
			2	Подъем питьевой воды	**74**	**81,7**	**81,8**	**81,9**	**82,1**	**82,2**	**82,3**	**82,4**	**82,5**	**82,6**	**82,6**
			3	Собственные нужды	1,5	1,6	1,6	1,6	1,6	1,6	1,6	1,6	1,7	1,7	1,7
			4	Отпуск в сеть	**72,5**	**80,1**	**80,2**	**80,3**	**80,4**	**80,5**	**80,6**	**80,7**	**80,9**	**81**	**81**
			5	**Утечка и неучтенный расход воды**	**15,2**	**16,9**	**17**	**17,1**	**17,2**	**17,3**	**17,4**	**17,6**	**17,7**	**17,8**	**17,8**
			6	Доля утечек от отпуска в сеть	21%	21%	21%	21%	21%	22%	22%	22%	22%	22%	22%
			7	**Реализация в том числе:**	**57,3**	**63,2**	**63,2**	**63,2**	**63,2**	**63,2**	**63,2**	**63,2**	**63,2**	**63,2**	**63,2**
			7.1	Население	46	46	46	46	46	46	46	46	46	46	46
			7.2	Бюджет	7,4	7,4	7,4	7,4	7,4	7,4	7,4	7,4	7,4	7,4	7,4
			7.3	Прочие	3,8	9,8	9,8	9,8	9,8	9,8	9,8	9,8	9,8	9,8	9,8
			8	**Резерв / дефицит**	669	661,3	661,2	661,1	660,9	660,8	660,7	660,6	660,5	660,4	660,4
			9	Доля резерва от проектной производительности, %	90,04%	89,00%	88,99%	88,98%	88,95%	88,94%	88,92%	88,91%	88,90%	88,88%	88,88%
7	г. Щелково	Технологическая зона №5	I	**ВЗУ ООО "Теплосервис"**											
			1	**Проектная производительность**	**768**	**768**	**768**	**768**	**768**	**768**	**768**	**768**	**768**	**768**	**768**
			2	Подъем питьевой воды	**254,8**	**255,2**	**255,5**	**255,8**	**256,2**	**256,5**	**256,9**	**257,2**	**257,6**	**258**	**258**
			3	Собственные нужды	5,1	5,1	5,1	5,1	5,1	5,1	5,1	5,1	5,2	5,2	5,2
			4	Отпуск в сеть	**249,7**	**250,1**	**250,4**	**250,7**	**251,1**	**251,4**	**251,8**	**252,1**	**252,5**	**252,8**	**252,8**
			5	**Утечка и неучтенный расход воды**	**52,4**	**52,8**	**53,1**	**53,4**	**53,8**	**54,1**	**54,5**	**54,8**	**55,2**	**55,5**	**55,5**
			6	Доля утечек от отпуска в сеть	21%	21%	21%	21%	21%	22%	22%	22%	22%	22%	22%
			7	**Реализация в том числе:**	**197,3**	**197,3**	**197,3**	**197,3**	**197,3**	**197,3**	**197,3**	**197,3**	**197,3**	**197,3**	**197,3**
			7.1	Население	0	0	0	0	0	0	0	0	0	0	0
			7.2	Бюджет	0	0	0	0	0	0	0	0	0	0	0
			7.3	Прочие	197,3	197,3	197,3	197,3	197,3	197,3	197,3	197,3	197,3	197,3	197,3
			8	**Резерв / дефицит**	513,2	512,8	512,5	512,2	511,8	511,5	511,1	510,8	510,4	510	510
			9	Доля резерва от проектной производительности, %	66,82%	66,77%	66,73%	66,69%	66,64%	66,60%	66,55%	66,51%	66,46%	66,41%	66,41%
8	дп. Загорянский и п. Краснознаменский	Технологическая зона №6		**Покупка воды от сторонних источников**	**2**										
			I	**ВЗУ № 1 ул. Л. Толстого, г.п. Загорянский**											
			1	**Проектная производительность**	**1172**	**1172**	**1172**	**1172**	**1172**	**1172**	**1172**	**1172**	**1172**	**1172**	**1172**
			2	Подъем питьевой воды	**1054,5**	**1054,5**	**1054,5**	**1054,5**	**1054,5**	**1054,5**	**1054,5**	**1054,5**	**1054,5**	**1054,5**	**1054,5**
			3	Собственные нужды	21,1	21,1	21,1	21,1	21,1	21,1	21,1	21,1	21,1	21,1	21,1
			4	Отпуск в сеть	**1033,4**	**1033,4**	**1033,4**	**1033,4**	**1033,4**	**1033,4**	**1033,4**	**1033,4**	**1033,4**	**1033,4**	**1033,4**

№	Наименование населенного пункта	Технологическая зона №	№	Показатель	Значение по годам, м3/сут.										
					2020	2021	2022	2023	2024	2025	2026	2027	2028	2029	2030-2038
			II	**ВЗУ № 2 ул. Карла Маркса г.п. Загорянский**											
			1	**Проектная производительность**	**413**	**413**	**3274**	**3274**	**3274**	**3274**	**3274**	**3274**	**3274**	**3274**	**3274**
			2	Подъем питьевой воды	**0**	**0**	**0**	**0**	**0**	**0**	**0**	**0**	**0**	**0**	**0**
			3	Собственные нужды	0	0	0	0	0	0	0	0	0	0	0
			4	Отпуск в сеть	**0**	**0**	**0**	**0**	**0**	**0**	**0**	**0**	**0**	**0**	**0**
			III	**ВЗУ п. Краснознаменский**											
			1	**Проектная производительность**	**1400,8**	**0**	**2152,9**	**1978,4**	**1978,4**	**114,8**	**114,8**	**110,3**	**110,3**	**0**	**0**
			2	Подъем питьевой воды	**0**	**0**	**0**	**0**	**0**	**0**	**0**	**0**	**0**	**0**	**0**
			3	Собственные нужды	0	0	0	0	0	0	0	0	0	0	0
			4	Отпуск в сеть	**234,8**	**234,8**	**234,8**	**234,8**	**234,8**	**234,8**	**234,8**	**234,8**	**234,8**	**234,8**	**234,8**
			IV	**ВЗУ ул. Соколовская**											
			1	**Проектная производительность**	**2857**	**2857**	**2857**	**2857**	**2857**	**2857**	**2857**	**2857**	**2857**	**2857**	**2857**
			2	Подъем питьевой воды	**277,3**	**725,4**	**930,5**	**1006**	**1008,8**	**1011,6**	**1014,5**	**1017,3**	**1020,2**	**1023,1**	**1023,1**
			3	Собственные нужды	5,5	9,1	12,6	13,9	13,9	14	14	14,1	14,1	14,2	14,2
			4	Отпуск в сеть	**271,7**	**481,4**	**683**	**757,3**	**760**	**762,8**	**765,6**	**768,4**	**771,2**	**774,1**	**774,1**
			ИТОГО	**Технологическая зона №6**											0
				Покупка воды от сторонних источников	**2**	**0**	**0**	**0**	**0**	**0**	**0**	**0**	**0**	**0**	**0**
			1	**Проектная производительность**	**5842,8**	**4442**	**9455,9**	**9281,4**	**9281,4**	**7417,8**	**7417,8**	**7413,3**	**7413,3**	**7303**	**7303**
			2	Подъем питьевой воды	**1331,8**	**1779,9**	**1985**	**2060,5**	**2063,3**	**2066,1**	**2069**	**2071,8**	**2074,7**	**2077,6**	**2077,6**
			3	Собственные нужды	26,6	30,2	33,7	35	35	35,1	35,1	35,2	35,2	35,3	35,3
			4	Отпуск в сеть	**1542**	**1749,7**	**1951,3**	**2025,5**	**2028,3**	**2031,1**	**2033,9**	**2036,7**	**2039,5**	**2042,4**	**2042,4**
			5	**Утечка и неучтенный расход воды**	**324**	**369,3**	**413,9**	**431,8**	**434,5**	**437,3**	**440,1**	**442,9**	**445,7**	**448,6**	**448,6**
			6	Доля утечек от отпуска в сеть	21%	21%	21%	21%	21%	22%	22%	22%	22%	22%	22%
			7	**Реализация в том числе:**	**1218**	**1380,4**	**1537,4**	**1593,8**	**1593,8**	**1593,8**	**1593,8**	**1593,8**	**1593,8**	**1593,8**	**1593,8**
			7.1	Население	670	682,5	717,1	734,7	734,7	734,7	734,7	734,7	734,7	734,7	734,7
			7.2	Бюджет	121,8	121,8	129,8	129,8	129,8	129,8	129,8	129,8	129,8	129,8	129,8
			7.3	Прочие	426,4	576,1	690,5	729,2	729,2	729,2	729,2	729,2	729,2	729,2	729,2
			8	**Резерв / дефицит**											
			9	Доля резерва от проектной производительности, %											
9	дп. Загорянский	Технологическая зона №7	I	**ВЗУ ул. Розы Люксембург, г.п. Загорянский**											
			1	**Проектная производительность**	**1697**	**1697**	**1697**	**1697**	**1697**	**1697**	**1697**	**1697**	**1697**	**1697**	**1697**
			2	Подъем питьевой воды	**885,3**	**886,5**	**887,6**	**892,7**	**893,9**	**895,1**	**896,3**	**897,6**	**898,8**	**900,1**	**900,1**
			3	Собственные нужды	17,7	17,7	17,8	17,9	17,9	17,9	17,9	18	18	18	18
			4	Отпуск в сеть	**867,6**	**868,7**	**869,9**	**874,8**	**876**	**877,2**	**878,4**	**879,6**	**880,8**	**882,1**	**882,1**
			5	**Утечка и неучтенный расход воды**	**182,2**	**183,3**	**184,5**	**186,5**	**187,7**	**188,9**	**190,1**	**191,3**	**192,5**	**193,7**	**193,7**
			6	Доля утечек от отпуска в сеть	21%	21%	21%	21%	21%	22%	22%	22%	22%	22%	22%
			7	**Реализация в том числе:**	**685,4**	**685,4**	**685,4**	**688,3**	**688,3**	**688,3**	**688,3**	**688,3**	**688,3**	**688,3**	**688,3**
			7.1	Население	357,6	357,6	357,6	360,5	360,5	360,5	360,5	360,5	360,5	360,5	360,5
			7.2	Бюджет	327,3	327,3	327,3	327,3	327,3	327,3	327,3	327,3	327,3	327,3	327,3
			7.3	Прочие	0,6	0,6	0,6	0,6	0,6	0,6	0,6	0,6	0,6	0,6	0,6
			8	**Резерв / дефицит**	811,7	810,5	809,4	804,3	803,1	801,9	800,7	799,4	798,2	796,9	796,9
			9	Доля резерва от проектной производительности, %	47,83%	47,76%	47,70%	47,40%	47,32%	47,25%	47,18%	47,11%	47,04%	46,96%	46,96%
10	д. Оболдино	Технологическая зона №8	I	**ВЗУ д. Оболдино ул. Лесная**											
			1	**Проектная производительность**	**600**	**600**	**600**	**600**	**600**	**600**	**600**	**600**	**600**	**600**	**600**
			2	Подъем питьевой воды	**41,5**	**41,6**	**41,6**	**41,7**	**41,7**	**41,8**	**41,8**	**41,9**	**42**	**75,6**	**75,6**
			3	Собственные нужды	0,8	0,8	0,8	0,8	0,8	0,8	0,8	0,8	0,8	1,5	1,5
			4	Отпуск в сеть	**40,7**	**40,7**	**40,8**	**40,8**	**40,9**	**41**	**41**	**41,1**	**41,1**	**74,1**	**74,1**
			5	**Утечка и неучтенный расход воды**	**8,6**	**8,7**	**8,7**	**8,8**	**8,8**	**8,9**	**8,9**	**9**	**9,1**	**16,4**	**16,4**
			6	Доля утечек от отпуска в сеть	21%	21%	21%	21%	22%	22%	22%	22%	22%	22%	22%
			7	**Реализация в том числе:**	**32,1**	**32,1**	**32,1**	**32,1**	**32,1**	**32,1**	**32,1**	**32,1**	**32,1**	**57,7**	**57,7**
			7.1	Население	16,7	16,7	16,7	16,7	16,7	16,7	16,7	16,7	16,7	16,7	16,7
			7.2	Бюджет	15,3	15,3	15,3	15,3	15,3	15,3	15,3	15,3	15,3	40,9	40,9
			7.3	Прочие	0	0	0	0	0	0	0	0	0	0	0
			8	**Резерв / дефицит**	558,5	558,4	558,4	558,3	558,3	558,2	558,2	558,1	558	524,4	524,4
			9	Доля резерва от проектной производительности, %	93,08%	93,07%	93,07%	93,05%	93,05%	93,03%	93,03%	93,02%	93,00%	87,40%	87,40%

№	Наименование населенного пункта	Технологическая зона №	№	Показатель	Значение по годам, м3/сут.										
					2020	2021	2022	2023	2024	2025	2026	2027	2028	2029	2030-2038
11	кп. Лосиный остров – 1, д.Оболдино, ул.Радужная, кп. Лосиный остров – 2, кп. Варежки-2	Технологическая зона №9	I	**ВЗУ д. Оболдино**											
			1	**Проектная производительность**	**3984**	**3984**	**3984**	**3984**	**3984**	**3984**	**3984**	**3984**	**3984**	**3984**	**3984**
			2	Подъем питьевой воды	**687,8**	**647,5**	**648,1**	**648,8**	**649,4**	**650**	**650,7**	**651,3**	**652**	**652,6**	**652,6**
			3	Собственные нужды	13,8	13	13	13	13	13	13	13	13	13,1	13,1
			4	Отпуск в сеть	**674,1**	**634,6**	**635,2**	**635,8**	**636,4**	**637**	**637,6**	**638,3**	**638,9**	**639,6**	**639,6**
			5	**Утечка и неучтенный расход воды**	**141,6**	**102**	**102,6**	**103,3**	**103,9**	**104,5**	**105,1**	**105,8**	**106,4**	**107**	**107**
			6	Доля утечек от отпуска в сеть	16%	16%	16%	16%	16%	16%	16%	17%	17%	17%	17%
			7	**Реализация в том числе:**	**532,5**	**532,5**	**532,5**	**532,5**	**532,5**	**532,5**	**532,5**	**532,5**	**532,5**	**532,5**	**532,5**
			7.1	Население	532,5	532,5	532,5	532,5	532,5	532,5	532,5	532,5	532,5	532,5	532,5
			7.2	Бюджет	0	0	0	0	0	0	0	0	0	0	0
			7.3	Прочие	0	0	0	0	0	0	0	0	0	0	0
			8	**Резерв / дефицит**	3296,2	3336,5	3335,9	3335,2	3334,6	3334	3333,3	3332,7	3332	3331,4	3331,4
			9	Доля резерва от проектной производительности, %	82,74%	83,75%	83,73%	83,71%	83,70%	83,68%	83,67%	83,65%	83,63%	83,62%	83,62%
12	кп.Лосиный парк-1, кп. Лесной, кп. ВИП	Технологическая зона №10	I	**ВЗУ Лосиный Парк-1**											
			1	**Проектная производительность**	**3600**	**3600**	**3600**	**3600**	**3600**	**3600**	**3600**	**3600**	**3600**	**3600**	**3600**
			2	Подъем питьевой воды	**156,2**	**156,2**	**156,2**	**156,2**	**156,3**	**156,3**	**156,3**	**156,3**	**156,4**	**156,4**	**156,4**
			3	Собственные нужды	3,1	3,1	3,1	3,1	3,1	3,1	3,1	3,1	3,1	3,1	3,1
			4	Отпуск в сеть	**153**	**153,1**	**153,1**	**153,1**	**153,1**	**153,2**	**153,2**	**153,2**	**153,2**	**153,3**	**153,3**
			5	**Утечка и неучтенный расход воды**	**4,8**	**4,9**	**4,9**	**4,9**	**4,9**	**5**	**5**	**5**	**5**	**5,1**	**5,1**
			6	Доля утечек от отпуска в сеть	3%	3%	3%	3%	3%	3%	3%	3%	3%	3%	3%
			7	**Реализация в том числе:**	**148,2**	**148,2**	**148,2**	**148,2**	**148,2**	**148,2**	**148,2**	**148,2**	**148,2**	**148,2**	**148,2**
			7.1	Население	148,2	148,2	148,2	148,2	148,2	148,2	148,2	148,2	148,2	148,2	148,2
			7.2	Бюджет	0	0	0	0	0	0	0	0	0	0	0
			7.3	Прочие	0	0	0	0	0	0	0	0	0	0	0
			8	**Резерв / дефицит**	3443,8	3443,8	3443,8	3443,8	3443,7	3443,7	3443,7	3443,7	3443,6	3443,6	3443,6
			9	Доля резерва от проектной производительности, %	95,66%	95,66%	95,66%	95,66%	95,66%	95,66%	95,66%	95,66%	95,66%	95,66%	95,66%
13	кп. Лосиный парк-2,ул., кп. Заповедный парк – 1, 2, кп. Загорянка парк, кп. Варежки-1	Технологическая зона №11	I	**ВЗУ Лосиный Парк-2**											
			1	**Проектная производительность**	**4320**	**4320**	**4320**	**4320**	**4320**	**4320**	**4320**	**4320**	**4320**	**4320**	**4320**
			2	Подъем питьевой воды	**167,1**	**167,1**	**167,2**	**167,2**	**167,2**	**167,3**	**167,3**	**167,3**	**167,3**	**167,4**	**167,4**
			3	Собственные нужды	3,3	3,3	3,3	3,3	3,3	3,3	3,3	3,3	3,3	3,3	3,3
			4	Отпуск в сеть	**163,8**	**163,8**	**163,8**	**163,9**	**163,9**	**163,9**	**163,9**	**164**	**164**	**164**	**164**
			5	**Утечка и неучтенный расход воды**	**4,8**	**4,9**	**4,9**	**4,9**	**4,9**	**5**	**5**	**5**	**5**	**5,1**	**5,1**
			6	Доля утечек от отпуска в сеть	3%	3%	3%	3%	3%	3%	3%	3%	3%	3%	3%
			7	**Реализация в том числе:**	**158,9**	**158,9**	**158,9**	**158,9**	**158,9**	**158,9**	**158,9**	**158,9**	**158,9**	**158,9**	**158,9**
			7.1	Население	158,9	158,9	158,9	158,9	158,9	158,9	158,9	158,9	158,9	158,9	158,9
			7.2	Бюджет	0	0	0	0	0	0	0	0	0	0	0
			7.3	Прочие	0	0	0	0	0	0	0	0	0	0	0
			8	**Резерв / дефицит**	4152,9	4152,9	4152,8	4152,8	4152,8	4152,7	4152,7	4152,7	4152,7	4152,6	4152,6
			9	Доля резерва от проектной производительности, %	96,13%	96,13%	96,13%	96,13%	96,13%	96,13%	96,13%	96,13%	96,13%	96,13%	96,13%
14	р.п. Монино	Технологическая зона №12	I	**ВЗУ №1 р.п. Монино**											
			1	**Проектная производительность**	**1500**	**1500**	**1500**	**1500**	**1500**	**1500**	**1500**	**1500**	**1500**	**1500**	**1500**
			2	Подъем питьевой воды	**277,5**	**1042,9**	**1117,2**	**1118,1**	**1119,1**	**1133,4**	**1134,4**	**1135,4**	**1136,4**	**1149,7**	**1149,7**
			3	Собственные нужды	64,5	242,5	259,8	260	260,2	263,5	263,8	264	264,2	267,3	267,3
			4	Отпуск в сеть	**213**	**800,4**	**857,4**	**858,1**	**858,9**	**869,8**	**870,6**	**871,4**	**872,1**	**882,4**	**882,4**
			5	**Утечка и неучтенный расход воды**	**31**	**117,2**	**126,2**	**126,9**	**127,7**	**129,9**	**130,7**	**131,5**	**132,3**	**134,5**	**134,5**
			6	Доля утечек от отпуска в сеть	15%	15%	15%	15%	15%	15%	15%	15%	15%	15%	15%
			7	**Реализация в том числе:**	**182**	**683,2**	**731,2**	**731,2**	**731,2**	**739,9**	**739,9**	**739,9**	**739,9**	**747,9**	**747,9**
			7.1	Население	106,9	471,2	471,2	471,2	471,2	471,2	471,2	471,2	471,2	471,2	471,2
			7.2	Бюджет	46,2	183,2	185,9	185,9	185,9	194,6	194,6	194,6	194,6	202,6	202,6
			7.3	Прочие	28,9	28,9	74,1	74,1	74,1	74,1	74,1	74,1	74,1	74,1	74,1
			8	**Резерв / дефицит**	1222,5	457,1	382,8	381,9	380,9	366,6	365,6	364,6	363,6	350,3	350,3
			9	Доля резерва от проектной производительности, %	81,50%	30,47%	25,52%	25,46%	25,39%	24,44%	24,37%	24,31%	24,24%	23,35%	23,35%
15	р.п. Монино	Технологическая зона №13	I	**ВЗУ №2 р.п. Монино**											
			1	**Проектная производительность**	**16500**	**16500**	**16500**	**16500**	**16500**	**16500**	**16500**	**16500**	**16500**	**16500**	**16500**
			2	Подъем питьевой воды	**6198,7**	**7008,8**	**7015,8**	**7408,8**	**7416,3**	**7423,9**	**7431,5**	**7439,1**	**7446,9**	**7534,3**	**7534,3**
			3	Собственные нужды	150,6	170,2	170,4	180	180,1	180,3	180,5	180,7	180,9	183	183
			4	Отпуск в сеть	**6048,1**	**6838,5**	**6845,4**	**7228,8**	**7236,2**	**7243,5**	**7251**	**7258,4**	**7266**	**7351,3**	**7351,3**

№	Наименование населенного пункта	Технологическая зона №	№	Показатель	Значение по годам, м3/сут.										
					2020	2021	2022	2023	2024	2025	2026	2027	2028	2029	2030-2038
			5	**Утечка и неучтенный расход воды**	**1003,5**	**1140,3**	**1147,2**	**1217,5**	**1224,8**	**1232,2**	**1239,6**	**1247,1**	**1254,6**	**1275,7**	**1275,7**
			6	Доля утечек от отпуска в сеть	17%	17%	17%	17%	17%	17%	17%	17%	17%	17%	17%
			7	**Реализация в том числе:**	**5044,6**	**5698,2**	**5698,2**	**6011,3**	**6011,3**	**6011,3**	**6011,3**	**6011,3**	**6011,3**	**6075,5**	**6075,5**
			7.1	Население	2963,9	3617,4	3617,4	3854,5	3854,5	3854,5	3854,5	3854,5	3854,5	3854,5	3854,5
			7.2	Бюджет	1279,6	1279,6	1279,6	1355,7	1355,7	1355,7	1355,7	1355,7	1355,7	1419,9	1419,9
			7.3	Прочие	801,2	801,2	801,2	801,2	801,2	801,2	801,2	801,2	801,2	801,2	801,2
			8	**Резерв / дефицит**	10301,3	9491,2	9484,2	9091,2	9083,7	9076,1	9068,5	9060,9	9053,1	8965,7	8965,7
			9	Доля резерва от проектной производительности, %	62,43%	57,52%	57,48%	55,10%	55,05%	55,01%	54,96%	54,91%	54,87%	54,34%	54,34%
16	р.п. Монино	Технологическая зона №14	I	**ВЗУ р.п. Монино (больничный комплекс)**											
			1	**Проектная производительность**	**240**	**240**	**240**	**240**	**240**	**240**	**240**	**240**	**240**	**240**	**240**
			2	Подъем питьевой воды	**42,2**	**42,2**	**42,3**	**42,3**	**42,3**	**42,3**	**42,3**	**42,3**	**42,3**	**42,3**	**42,3**
			3	Собственные нужды	0,8	0,8	0,8	0,8	0,8	0,8	0,8	0,8	0,8	0,8	0,8
			4	Отпуск в сеть	**41,4**	**41,4**	**41,4**	**41,4**	**41,4**	**41,4**	**41,4**	**41,4**	**41,4**	**41,4**	**41,4**
			5	**Утечка и неучтенный расход воды**	**0,5**	**0,5**	**0,5**	**0,5**	**0,5**	**0,5**	**0,5**	**0,5**	**0,5**	**0,5**	**0,5**
			6	Доля утечек от отпуска в сеть	1%	1%	1%	1%	1%	1%	1%	1%	1%	1%	1%
			7	**Реализация в том числе:**	**40,9**	**40,9**	**40,9**	**40,9**	**40,9**	**40,9**	**40,9**	**40,9**	**40,9**	**40,9**	**40,9**
			7.1	Население	0,2	0,2	0,2	0,2	0,2	0,2	0,2	0,2	0,2	0,2	0,2
			7.2	Бюджет	40,7	40,7	40,7	40,7	40,7	40,7	40,7	40,7	40,7	40,7	40,7
			7.3	Прочие	0	0	0	0	0	0	0	0	0	0	0
			8	**Резерв / дефицит**	197,8	197,8	197,7	197,7	197,7	197,7	197,7	197,7	197,7	197,7	197,7
			9	Доля резерва от проектной производительности, %	82,42%	82,42%	82,38%	82,38%	82,38%	82,38%	82,38%	82,38%	82,38%	82,38%	82,38%
17	д. Долгое Лёдово	Технологическая зона №15	I	**ВЗУ д. Долгое Ледово**											
			1	**Проектная производительность**	**720**	**720**	**720**	**720**	**720**	**720**	**720**	**720**	**720**	**720**	**720**
			2	Подъем питьевой воды	**14,4**	**14,4**	**14,4**	**14,4**	**14,5**	**14,5**	**14,5**	**14,5**	**14,5**	**14,6**	**14,6**
			3	Собственные нужды	0,3	0,3	0,3	0,3	0,3	0,3	0,3	0,3	0,3	0,3	0,3
			4	Отпуск в сеть	**14,1**	**14,1**	**14,1**	**14,2**	**14,2**	**14,2**	**14,2**	**14,2**	**14,3**	**14,3**	**14,3**
			5	**Утечка и неучтенный расход воды**	**3**	**3**	**3**	**3**	**3**	**3,1**	**3,1**	**3,1**	**3,1**	**3,1**	**3,1**
			6	Доля утечек от отпуска в сеть	21%	21%	21%	21%	21%	22%	22%	22%	22%	22%	22%
			7	**Реализация в том числе:**	**11,1**	**11,1**	**11,1**	**11,1**	**11,1**	**11,1**	**11,1**	**11,1**	**11,1**	**11,1**	**11,1**
			7.1	Население	9,7	9,7	9,7	9,7	9,7	9,7	9,7	9,7	9,7	9,7	9,7
			7.2	Бюджет	1,3	1,3	1,3	1,3	1,3	1,3	1,3	1,3	1,3	1,3	1,3
			7.3	Прочие	0,1	0,1	0,1	0,1	0,1	0,1	0,1	0,1	0,1	0,1	0,1
			8	**Резерв / дефицит**	705,6	705,6	705,6	705,6	705,5	705,5	705,5	705,5	705,5	705,4	705,4
			9	Доля резерва от проектной производительности, %	98,00%	98,00%	98,00%	98,00%	97,99%	97,99%	97,99%	97,99%	97,99%	97,97%	97,97%
18	д. Долгое Лёдово	Технологическая зона №16	I	**ВЗУ д. Долгое Ледово на территории базы ИФЗ**											
			1	**Проектная производительность**	**2160**	**2160**	**2160**	**2160**	**2160**	**2160**	**2160**	**2160**	**2160**	**2160**	**2160**
			2	Подъем питьевой воды	**126,6**	**126,7**	**126,9**	**127,1**	**127,3**	**127,4**	**127,6**	**127,8**	**128**	**128,1**	**128,1**
			3	Собственные нужды	2,5	2,5	2,5	2,5	2,5	2,5	2,6	2,6	2,6	2,6	2,6
			4	Отпуск в сеть	**124**	**124,2**	**124,4**	**124,5**	**124,7**	**124,9**	**125,1**	**125,2**	**125,4**	**125,6**	**125,6**
			5	**Утечка и неучтенный расход воды**	**26,1**	**26,2**	**26,4**	**26,5**	**26,7**	**26,9**	**27,1**	**27,2**	**27,4**	**27,6**	**27,6**
			6	Доля утечек от отпуска в сеть	21%	21%	21%	21%	21%	22%	22%	22%	22%	22%	22%
			7	**Реализация в том числе:**	**98**	**98**	**98**	**98**	**98**	**98**	**98**	**98**	**98**	**98**	**98**
			7.1	Население	85,5	85,5	85,5	85,5	85,5	85,5	85,5	85,5	85,5	85,5	85,5
			7.2	Бюджет	11,2	11,2	11,2	11,2	11,2	11,2	11,2	11,2	11,2	11,2	11,2
			7.3	Прочие	1,3	1,3	1,3	1,3	1,3	1,3	1,3	1,3	1,3	1,3	1,3
			8	**Резерв / дефицит**	2033,4	2033,3	2033,1	2032,9	2032,7	2032,6	2032,4	2032,2	2032	2031,9	2031,9
			9	Доля резерва от проектной производительности, %	94,14%	94,13%	94,13%	94,12%	94,11%	94,10%	94,09%	94,08%	94,07%	94,07%	94,07%
19	д. Долгое Лёдово	Технологическая зона №17	I	**ВЗУ д. Долгое Ледово на территории ГОУСПОМО «МОСК»**											
			1	**Проектная производительность**	**600**	**600**	**600**	**600**	**600**	**600**	**600**	**600**	**600**	**600**	**600**
			2	Подъем питьевой воды	**86,3**	**86,5**	**86,6**	**86,7**	**86,8**	**86,9**	**87**	**87,2**	**87,3**	**87,4**	**87,4**
			3	Собственные нужды	1,7	1,7	1,7	1,7	1,7	1,7	1,7	1,7	1,7	1,7	1,7
			4	Отпуск в сеть	**84,6**	**84,7**	**84,8**	**85**	**85,1**	**85,2**	**85,3**	**85,4**	**85,5**	**85,7**	**85,7**
			5	**Утечка и неучтенный расход воды**	**17,8**	**17,9**	**18**	**18,1**	**18,2**	**18,3**	**18,5**	**18,6**	**18,7**	**18,8**	**18,8**
			6	Доля утечек от отпуска в сеть	21%	21%	21%	21%	21%	22%	22%	22%	22%	22%	22%

№	Наименование населенного пункта	Технологическая зона №	№	Показатель	Значение по годам, м3/сут.										
					2020	2021	2022	2023	2024	2025	2026	2027	2028	2029	2030-2038
			7	**Реализация в том числе:**	**66,8**	**66,8**	**66,8**	**66,8**	**66,8**	**66,8**	**66,8**	**66,8**	**66,8**	**66,8**	**66,8**
			7.1	Население	58,3	58,3	58,3	58,3	58,3	58,3	58,3	58,3	58,3	58,3	58,3
			7.2	Бюджет	7,7	7,7	7,7	7,7	7,7	7,7	7,7	7,7	7,7	7,7	7,7
			7.3	Прочие	0,9	0,9	0,9	0,9	0,9	0,9	0,9	0,9	0,9	0,9	0,9
			8	**Резерв / дефицит**	513,7	513,5	513,4	513,3	513,2	513,1	513	512,8	512,7	512,6	512,6
			9	Доля резерва от проектной производительности, %	85,62%	85,58%	85,57%	85,55%	85,53%	85,52%	85,50%	85,47%	85,45%	85,43%	85,43%
20	д. Медвежьи Озёра	Технологическая зона №18	I	**ВЗУ ул. Юбилейная д. Медвежьи Озера**											
			1	**Проектная производительность**	**2400**	**2400**	**2400**	**2400**	**2400**	**2400**	**2400**	**2400**	**2400**	**2400**	**2400**
			2	Подъем питьевой воды	**1264,4**	**1325**	**1409,6**	**1411,5**	**1413,3**	**1415,4**	**1417,3**	**1419,2**	**1421,1**	**1435,4**	**1435,4**
			3	Собственные нужды	25,3	25,3	25,3	25,3	25,3	25,3	25,3	25,3	25,3	25,3	25,3
			4	Отпуск в сеть	**1239,1**	**1299,7**	**1384,3**	**1386,2**	**1388,1**	**1390,1**	**1392**	**1393,9**	**1395,8**	**1410,1**	**1410,1**
			5	**Утечка и неучтенный расход воды**	**260,2**	**274,3**	**293,6**	**295,5**	**297,4**	**299,3**	**301,2**	**303,1**	**305,1**	**309,7**	**309,7**
			6	Доля утечек от отпуска в сеть	21%	21%	21%	21%	21%	22%	22%	22%	22%	22%	22%
			7	**Реализация в том числе:**	**978,9**	**1025,4**	**1090,7**	**1090,7**	**1090,7**	**1090,8**	**1090,8**	**1090,8**	**1090,8**	**1100,4**	**1100,4**
			7.1	Население	854,3	854,3	854,3	854,3	854,3	854,3	854,3	854,3	854,3	854,3	854,3
			7.2	Бюджет	112,1	158,6	180,2	180,2	180,2	180,3	180,3	180,3	180,3	189,9	189,9
			7.3	Прочие	12,5	12,5	56,2	56,2	56,2	56,2	56,2	56,2	56,2	56,2	56,2
			8	**Резерв / дефицит**	1135,6	1075	990,4	988,5	986,7	984,6	982,7	980,8	978,9	964,6	964,6
			9	Доля резерва от проектной производительности, %	47,32%	44,79%	41,27%	41,19%	41,11%	41,03%	40,95%	40,87%	40,79%	40,19%	40,19%
21	д. Шевелкино	Технологическая зона №19	I	**ВЗУ д. Шевелкино**											
			1	**Проектная производительность**	**600**	**600**	**600**	**600**	**600**	**600**	**600**	**600**	**600**	**600**	**600**
			2	Подъем питьевой воды	**0**	**0**	**0**	**0**	**0**	**0**	**0**	**0**	**0**	**0**	**0**
			3	Собственные нужды	0	0	0	0	0	0	0	0	0	0	0
			4	Отпуск в сеть	**0**	**0**	**0**	**0**	**0**	**0**	**0**	**0**	**0**	**0**	**0**
			5	**Утечка и неучтенный расход воды**	**0**	**0**	**0**	**0**	**0**	**0**	**0**	**0**	**0**	**0**	**0**
			6	Доля утечек от отпуска в сеть											
			7	**Реализация в том числе:**	**0**	**0**	**0**	**0**	**0**	**0**	**0**	**0**	**0**	**0**	**0**
			7.1	Население	0	0	0	0	0	0	0	0	0	0	0
			7.2	Бюджет	0	0	0	0	0	0	0	0	0	0	0
			7.3	Прочие	0	0	0	0	0	0	0	0	0	0	0
			8	**Резерв / дефицит**	600	600	600	600	600	600	600	600	600	600	600
			9	Доля резерва от проектной производительности, %	100,00%	100,00%	100,00%	100,00%	100,00%	100,00%	100,00%	100,00%	100,00%	100,00%	100,00%
22	п. Литвиново	Технологическая зона №20	I	**ВЗУ п. Литвиново**											
			1	**Проектная производительность**	**1201**	**1201**	**3601**	**3601**	**3601**	**3601**	**3601**	**3601**	**3601**	**3601**	**3601**
			2	Подъем питьевой воды	**644,5**	**645,2**	**1694,9**	**1697,2**	**1699,5**	**2334,9**	**2338,1**	**2341,4**	**2344,6**	**2355,7**	**2355,7**
			3	Собственные нужды	12,9	12,9	33,9	33,9	34	46,7	46,8	46,8	46,9	47,1	47,1
			4	Отпуск в сеть	**631,7**	**632,3**	**1661**	**1663,2**	**1665,5**	**2288,2**	**2291,4**	**2294,5**	**2297,7**	**2308,6**	**2308,6**
			5	**Утечка и неучтенный расход воды**	**132,6**	**133,3**	**352,3**	**354,5**	**356,8**	**492,7**	**495,8**	**499**	**502,2**	**507,1**	**507,1**
			6	Доля утечек от отпуска в сеть	21%	21%	21%	21%	21%	22%	22%	22%	22%	22%	22%
			7	**Реализация в том числе:**	**499**	**499**	**1308,7**	**1308,7**	**1308,7**	**1795,6**	**1795,6**	**1795,6**	**1795,6**	**1801,6**	**1801,6**
			7.1	Население	382,1	382,1	1177,2	1177,2	1177,2	1664,1	1664,1	1664,1	1664,1	1664,1	1664,1
			7.2	Бюджет	111,6	111,6	111,6	111,6	111,6	111,6	111,6	111,6	111,6	117,6	117,6
			7.3	Прочие	5,3	5,3	19,9	19,9	19,9	19,9	19,9	19,9	19,9	19,9	19,9
			8	**Резерв / дефицит**	556,5	555,8	1906,1	1903,8	1901,5	1266,1	1262,9	1259,6	1256,4	1245,3	1245,3
			9	Доля резерва от проектной производительности, %	46,34%	46,28%	52,93%	52,87%	52,80%	35,16%	35,07%	34,98%	34,89%	34,58%	34,58%
23	д. Сукманиха	Технологическая зона №21	I	**ВЗУ д. Сукманиха (больничный комплекс)**											
			1	**Проектная производительность**	**187**	**187**	**187**	**187**	**187**	**187**	**187**	**187**	**187**	**187**	**187**
			2	Подъем питьевой воды	**64,3**	**64,4**	**64,5**	**64,6**	**64,7**	**64,8**	**64,8**	**64,9**	**65**	**65,1**	**65,1**
			3	Собственные нужды	1,3	1,3	1,3	1,3	1,3	1,3	1,3	1,3	1,3	1,3	1,3
			4	Отпуск в сеть	**63**	**63,1**	**63,2**	**63,3**	**63,4**	**63,5**	**63,5**	**63,6**	**63,7**	**63,8**	**63,8**
			5	**Утечка и неучтенный расход воды**	**13,2**	**13,3**	**13,4**	**13,5**	**13,6**	**13,7**	**13,7**	**13,8**	**13,9**	**14**	**14**
			6	Доля утечек от отпуска в сеть	21%	21%	21%	21%	21%	22%	22%	22%	22%	22%	22%
			7	**Реализация в том числе:**	**49,8**	**49,8**	**49,8**	**49,8**	**49,8**	**49,8**	**49,8**	**49,8**	**49,8**	**49,8**	**49,8**
			7.1	Население	38,1	38,1	38,1	38,1	38,1	38,1	38,1	38,1	38,1	38,1	38,1
			7.2	Бюджет	11,1	11,1	11,1	11,1	11,1	11,1	11,1	11,1	11,1	11,1	11,1

№	Наименование населенного пункта	Технологическая зона №	№	Показатель	Значение по годам, м3/сут.										
					2020	2021	2022	2023	2024	2025	2026	2027	2028	2029	2030-2038
			7.3	Прочие	0,5	0,5	0,5	0,5	0,5	0,5	0,5	0,5	0,5	0,5	0,5
			8	**Резерв / дефицит**	122,7	122,6	122,5	122,4	122,3	122,2	122,2	122,1	122	121,9	121,9
			9	Доля резерва от проектной производительности, %	65,61%	65,56%	65,51%	65,45%	65,40%	65,35%	65,35%	65,29%	65,24%	65,19%	65,19%
24	с. Трубино	Технологическая зона №22	I	**ВЗУ с. Трубино**											
			1	**Проектная производительность**	**615**	**615**	**615**	**615**	**615**	**1015**	**1015**	**1015**	**1015**	**1015**	**1015**
			2	Подъем питьевой воды	**310,2**	**310,6**	**302,2**	**270,4**	**274,6**	**547,5**	**547,6**	**547,7**	**547,9**	**554,9**	**554,9**
			3	Собственные нужды	6,2	6,2	6	5,4	5,5	10,9	11	11	11	11,1	11,1
			4	Отпуск в сеть	**304**	**304,4**	**296,1**	**265**	**269,1**	**536,5**	**536,6**	**536,8**	**536,9**	**543,8**	**543,8**
			5	**Утечка и неучтенный расход воды**	**63,8**	**64,2**	**44,4**	**13,2**	**13,5**	**27,1**	**27,2**	**27,4**	**27,5**	**28**	**28**
			6	Доля утечек от отпуска в сеть	21%	21%	15%	5%	5%	5%	5%	5%	5%	5%	5%
			7	**Реализация в том числе:**	**240,2**	**240,2**	**251,7**	**251,7**	**255,6**	**509,4**	**509,4**	**509,4**	**509,4**	**515,8**	**515,8**
			7.1	Население	183,9	183,9	183,9	183,9	183,9	433,9	433,9	433,9	433,9	433,9	433,9
			7.2	Бюджет	53,7	53,7	65,3	65,3	65,3	69,1	69,1	69,1	69,1	75,5	75,5
			7.3	Прочие	2,6	2,6	2,6	2,6	6,4	6,4	6,4	6,4	6,4	6,4	6,4
			8	**Резерв / дефицит**	304,8	304,4	312,8	344,6	340,4	467,5	467,4	467,3	467,1	460,1	460,1
			9	Доля резерва от проектной производительности, %	49,56%	49,50%	50,86%	56,03%	55,35%	46,06%	46,05%	46,04%	46,02%	45,33%	45,33%
25	п. Клюквенный	Технологическая зона №23	I	**ВЗУ п. Клюквенный**											
			1	**Проектная производительность**	**145**	**145**	**1705**	**1705**	**1705**	**1705**	**1705**	**1705**	**1705**	**1705**	**1705**
			2	Подъем питьевой воды	**125,8**	**125,9**	**231,2**	**459,9**	**672,3**	**672,7**	**673,1**	**673,5**	**673,9**	**674,3**	**674,3**
			3	Собственные нужды	2,5	2,5	4,6	9,2	13,4	13,5	13,5	13,5	13,5	13,5	13,5
			4	Отпуск в сеть	**123,3**	**123,4**	**226,6**	**450,7**	**658,8**	**659,3**	**659,6**	**660**	**660,4**	**660,8**	**660,8**
			5	**Утечка и неучтенный расход воды**	**25,9**	**26**	**22,7**	**45,3**	**66,5**	**66,9**	**67,3**	**67,7**	**68**	**68,4**	**68,4**
			6	Доля утечек от отпуска в сеть	21%	21%	10%	10%	10%	10%	10%	10%	10%	10%	10%
			7	**Реализация в том числе:**	**97,4**	**97,4**	**203,9**	**405,4**	**592,3**	**592,3**	**592,3**	**592,3**	**592,3**	**592,3**	**592,3**
			7.1	Население	76,9	76,9	181,6	361,4	541,8	541,8	541,8	541,8	541,8	541,8	541,8
			7.2	Бюджет	20,1	20,1	20,1	29,7	36,1	36,1	36,1	36,1	36,1	36,1	36,1
			7.3	Прочие	0,4	0,4	2,1	14,2	14,4	14,4	14,4	14,4	14,4	14,4	14,4
			8	**Резерв / дефицит**	19,2	19,1	1473,8	1245,1	1032,7	1032,3	1031,9	1031,5	1031,1	1030,7	1030,7
			9	Доля резерва от проектной производительности, %	13,24%	13,17%	86,44%	73,03%	60,57%	60,55%	60,52%	60,50%	60,48%	60,45%	60,45%
26	д. Огуднево	Технологическая зона №24	I	**ВЗУ д. Огуднево**											
			1	**Проектная производительность**	**600**	**600**	**600**	**600**	**600**	**600**	**600**	**600**	**600**	**600**	**600**
			2	Подъем питьевой воды	**214,1**	**214,4**	**214,7**	**215**	**215,3**	**215,6**	**215,9**	**216,2**	**216,5**	**216,8**	**216,8**
			3	Собственные нужды	4,3	4,3	4,3	4,3	4,3	4,3	4,3	4,3	4,3	4,3	4,3
			4	Отпуск в сеть	**209,8**	**210,1**	**210,4**	**210,7**	**211**	**211,2**	**211,5**	**211,8**	**212,1**	**212,4**	**212,4**
			5	**Утечка и неучтенный расход воды**	**44,1**	**44,3**	**44,6**	**44,9**	**45,2**	**45,5**	**45,8**	**46,1**	**46,4**	**46,7**	**46,7**
			6	Доля утечек от отпуска в сеть	21%	21%	21%	21%	21%	22%	22%	22%	22%	22%	22%
			7	**Реализация в том числе:**	**165,8**	**165,8**	**165,8**	**165,8**	**165,8**	**165,8**	**165,8**	**165,8**	**165,8**	**165,8**	**165,8**
			7.1	Население	130,8	130,8	130,8	130,8	130,8	130,8	130,8	130,8	130,8	130,8	130,8
			7.2	Бюджет	34,3	34,3	34,3	34,3	34,3	34,3	34,3	34,3	34,3	34,3	34,3
			7.3	Прочие	0,6	0,6	0,6	0,6	0,6	0,6	0,6	0,6	0,6	0,6	0,6
			8	**Резерв / дефицит**	385,9	385,6	385,3	385	384,7	384,4	384,1	383,8	383,5	383,2	383,2
			9	Доля резерва от проектной производительности, %	64,32%	64,27%	64,22%	64,17%	64,12%	64,07%	64,02%	63,97%	63,92%	63,87%	63,87%
27	с. Петровское	Технологическая зона №25	I	**ВЗУ Петровской фабрики**											
			1	**Проектная производительность**	**1560**	**1560**	**1560**	**1560**	**1560**	**1560**	**1560**	**1560**	**1560**	**1560**	**1560**
			2	Подъем питьевой воды	**363,1**	**363,6**	**364,1**	**364,6**	**365,1**	**365,6**	**366,1**	**366,6**	**367,1**	**371,3**	**371,3**
			3	Собственные нужды	7,3	7,3	7,3	7,3	7,3	7,3	7,3	7,3	7,3	7,4	7,4
			4	Отпуск в сеть	**355,8**	**356,3**	**356,8**	**357,3**	**357,8**	**358,3**	**358,7**	**359,2**	**359,7**	**363,8**	**363,8**
			5	**Утечка и неучтенный расход воды**	**74,7**	**75,2**	**75,7**	**76,2**	**76,6**	**77,1**	**77,6**	**78,1**	**78,6**	**79,9**	**79,9**
			6	Доля утечек от отпуска в сеть	21%	21%	21%	21%	21%	22%	22%	22%	22%	22%	22%
			7	**Реализация в том числе:**	**281,1**	**281,1**	**281,1**	**281,1**	**281,1**	**281,1**	**281,1**	**281,1**	**281,1**	**283,9**	**283,9**
			7.1	Население	221,9	221,9	221,9	221,9	221,9	221,9	221,9	221,9	221,9	221,9	221,9
			7.2	Бюджет	58,1	58,1	58,1	58,1	58,1	58,1	58,1	58,1	58,1	60,9	60,9
			7.3	Прочие	1,1	1,1	1,1	1,1	1,1	1,1	1,1	1,1	1,1	1,1	1,1
			8	**Резерв / дефицит**	1196,9	1196,4	1195,9	1195,4	1194,9	1194,4	1193,9	1193,4	1192,9	1188,7	1188,7
			9	Доля резерва от проектной производительности, %	76,72%	76,69%	76,66%	76,63%	76,60%	76,56%	76,53%	76,50%	76,47%	76,20%	76,20%
28	д. Гребнево	Технологическая	I	**ВЗУ д. Гребнево**											

№	Наименование населенного пункта	Технологическая зона №	№	Показатель	Значение по годам, м3/сут.										
					2020	2021	2022	2023	2024	2025	2026	2027	2028	2029	2030-2038
		зона №26	1	**Проектная производительность**	**338**	**338**	**338**	**377**	**377**	**377**	**377**	**377**	**377**	**377**	**377**
			2	Подъем питьевой воды	**247,4**	**247,7**	**252**	**252,4**	**252,7**	**253**	**253,4**	**253,7**	**254,1**	**254,5**	**254,5**
			3	Собственные нужды	4,9	5	5	5	5,1	5,1	5,1	5,1	5,1	5,1	5,1
			4	Отпуск в сеть	**242,4**	**242,8**	**247**	**247,3**	**247,6**	**248**	**248,3**	**248,7**	**249**	**249,4**	**249,4**
			5	**Утечка и неучтенный расход воды**	**50,9**	**51,2**	**52,4**	**52,7**	**53,1**	**53,4**	**53,7**	**54,1**	**54,4**	**54,8**	**54,8**
			6	Доля утечек от отпуска в сеть	21%	21%	21%	21%	21%	22%	22%	22%	22%	22%	22%
			7	**Реализация в том числе:**	**191,5**	**191,5**	**194,6**	**194,6**	**194,6**	**194,6**	**194,6**	**194,6**	**194,6**	**194,6**	**194,6**
			7.1	Население	187,6	187,6	187,6	187,6	187,6	187,6	187,6	187,6	187,6	187,6	187,6
			7.2	Бюджет	3,9	3,9	3,9	3,9	3,9	3,9	3,9	3,9	3,9	3,9	3,9
			7.3	Прочие	0	0	3,1	3,1	3,1	3,1	3,1	3,1	3,1	3,1	3,1
			8	**Резерв / дефицит**	90,6	90,3	86	124,6	124,3	124	123,6	123,3	122,9	122,5	122,5
			9	Доля резерва от проектной производительности, %	26,80%	26,72%	25,44%	33,05%	32,97%	32,89%	32,79%	32,71%	32,60%	32,49%	32,49%
29	д. Новая Слобода	Технологическая зона №27	I	**ВЗУ д. Новая Слобода**											
			1	**Проектная производительность**	**600**	**600**	**600**	**600**	**600**	**600**	**600**	**600**	**600**	**600**	**600**
			2	Подъем питьевой воды	**2,6**	**2,6**	**2,6**	**2,6**	**2,6**	**2,6**	**2,6**	**2,6**	**2,6**	**2,6**	**2,6**
			3	Собственные нужды	0,1	0,1	0,1	0,1	0,1	0,1	0,1	0,1	0,1	0,1	0,1
			4	Отпуск в сеть	**2,5**	**2,5**	**2,5**	**2,6**	**2,6**	**2,6**	**2,6**	**2,6**	**2,6**	**2,6**	**2,6**
			5	**Утечка и неучтенный расход воды**	**0,5**	**0,5**	**0,5**	**0,5**	**0,5**	**0,6**	**0,6**	**0,6**	**0,6**	**0,6**	**0,6**
			6	Доля утечек от отпуска в сеть	21%	21%	21%	21%	21%	22%	22%	22%	22%	22%	22%
			7	**Реализация в том числе:**	**2**	**2**	**2**	**2**	**2**	**2**	**2**	**2**	**2**	**2**	**2**
			7.1	Население	2	2	2	2	2	2	2	2	2	2	2
			7.2	Бюджет	0	0	0	0	0	0	0	0	0	0	0
			7.3	Прочие	0	0	0	0	0	0	0	0	0	0	0
			8	**Резерв / дефицит**	597,4	597,4	597,4	597,4	597,4	597,4	597,4	597,4	597,4	597,4	597,4
			9	Доля резерва от проектной производительности, %	99,57%	99,57%	99,57%	99,57%	99,57%	99,57%	99,57%	99,57%	99,57%	99,57%	99,57%
30	д. Старая Слобода	Технологическая зона №28	I	**ВЗУ д. Старая Слобода**											
			1	**Проектная производительность**	**600**	**600**	**600**	**600**	**600**	**600**	**600**	**600**	**600**	**600**	**600**
			2	Подъем питьевой воды	**37,9**	**38**	**38,1**	**39,1**	**39,2**	**39,2**	**39,3**	**39,4**	**39,5**	**39,6**	**39,6**
			3	Собственные нужды	0,8	0,8	0,8	0,8	0,8	0,8	0,8	0,8	0,8	0,8	0,8
			4	Отпуск в сеть	**37,2**	**37,2**	**37,3**	**38,3**	**38,4**	**38,5**	**38,5**	**38,6**	**38,7**	**38,8**	**38,8**
			5	**Утечка и неучтенный расход воды**	**10,5**	**10,6**	**10,7**	**11**	**11,1**	**11,2**	**11,2**	**11,3**	**11,4**	**11,5**	**11,5**
			6	Доля утечек от отпуска в сеть	28%	28%	29%	29%	29%	29%	29%	29%	29%	30%	30%
			7	**Реализация в том числе:**	**26,6**	**26,6**	**26,6**	**27,3**	**27,3**	**27,3**	**27,3**	**27,3**	**27,3**	**27,3**	**27,3**
			7.1	Население	26,1	26,1	26,1	26,7	26,7	26,7	26,7	26,7	26,7	26,7	26,7
			7.2	Бюджет	0,5	0,5	0,5	0,5	0,5	0,5	0,5	0,5	0,5	0,5	0,5
			7.3	Прочие	0	0	0	0	0	0	0	0	0	0	0
			8	**Резерв / дефицит**	562,1	562	561,9	560,9	560,8	560,8	560,7	560,6	560,5	560,4	560,4
			9	Доля резерва от проектной производительности, %	93,68%	93,67%	93,65%	93,48%	93,47%	93,47%	93,45%	93,43%	93,42%	93,40%	93,40%
31	д. Булаково	Технологическая зона №29	I	**ВЗУ д. Булаково**											
			1	**Проектная производительность**	**768**	**768**	**768**	**768**	**768**	**768**	**768**	**768**	**768**	**768**	**768**
			2	Подъем питьевой воды	**31,4**	**31,6**	**31,8**	**32,1**	**32,3**	**32,5**	**32,8**	**33**	**33,3**	**33,6**	**33,6**
			3	Собственные нужды	0	0	0	0	0	0	0	0	0	0	0
			4	Отпуск в сеть	**31,4**	**31,6**	**31,8**	**32,1**	**32,3**	**32,5**	**32,8**	**33**	**33,3**	**33,6**	**33,6**
			5	**Утечка и неучтенный расход воды**	**18,5**	**18,7**	**18,9**	**19,2**	**19,4**	**19,7**	**19,9**	**20,2**	**20,4**	**20,7**	**20,7**
			6	Доля утечек от отпуска в сеть	59%	59%	60%	60%	60%	60%	61%	61%	61%	62%	62%
			7	**Реализация в том числе:**	**12,9**	**12,9**	**12,9**	**12,9**	**12,9**	**12,9**	**12,9**	**12,9**	**12,9**	**12,9**	**12,9**
			7.1	Население	8,4	8,4	8,4	8,4	8,4	8,4	8,4	8,4	8,4	8,4	8,4
			7.2	Бюджет	0	0	0	0	0	0	0	0	0	0	0
			7.3	Прочие	4,5	4,5	4,5	4,5	4,5	4,5	4,5	4,5	4,5	4,5	4,5
			8	**Резерв / дефицит**	736,6	736,4	736,2	735,9	735,7	735,5	735,2	735	734,7	734,4	734,4
			9	Доля резерва от проектной производительности, %	95,91%	95,89%	95,86%	95,82%	95,79%	95,77%	95,73%	95,70%	95,66%	95,63%	95,63%
32	д. Ерёмино	Технологическая зона №30	I	**ВЗУ д. Еремино**											
			1	**Проектная производительность**	**1200**	**1200**	**1200**	**1200**	**1200**	**1200**	**1200**	**1200**	**1200**	**1200**	**1200**
			2	Подъем питьевой воды	**178,9**	**180,2**	**181,5**	**182,8**	**184,2**	**185,6**	**187**	**188,4**	**189,9**	**191,4**	**191,4**
			3	Собственные нужды	0	0	0	0	0	0	0	0	0	0	0
			4	Отпуск в сеть	**178,9**	**180,2**	**181,5**	**182,8**	**184,2**	**185,6**	**187**	**188,4**	**189,9**	**191,4**	**191,4**
			5	**Утечка и неучтенный расход воды**	**105**	**106,3**	**107,6**	**108,9**	**110,3**	**111,7**	**113,1**	**114,5**	**116**	**117,5**	**117,5**

№	Наименование населенного пункта	Технологическая зона №	№	Показатель	Значение по годам, м3/сут.										
					2020	2021	2022	2023	2024	2025	2026	2027	2028	2029	2030-2038
			6	Доля утечек от отпуска в сеть	59%	59%	59%	60%	60%	60%	60%	61%	61%	61%	61%
			7	**Реализация в том числе:**	**73,9**	**73,9**	**73,9**	**73,9**	**73,9**	**73,9**	**73,9**	**73,9**	**73,9**	**73,9**	**73,9**
			7.1	Население	47,8	47,8	47,8	47,8	47,8	47,8	47,8	47,8	47,8	47,8	47,8
			7.2	Бюджет	0,5	0,5	0,5	0,5	0,5	0,5	0,5	0,5	0,5	0,5	0,5
			7.3	Прочие	25,6	25,6	25,6	25,6	25,6	25,6	25,6	25,6	25,6	25,6	25,6
			8	**Резерв / дефицит**	1021,1	1019,8	1018,5	1017,2	1015,8	1014,4	1013	1011,6	1010,1	1008,6	1008,6
			9	Доля резерва от проектной производительности, %	85,09%	84,98%	84,88%	84,77%	84,65%	84,53%	84,42%	84,30%	84,18%	84,05%	84,05%
33	д. Костыши	Технологическая зона №31	I	**ВЗУ д. Костыши**											
			1	**Проектная производительность**	**624**	**624**	**624**	**624**	**624**	**624**	**624**	**624**	**624**	**624**	**624**
			2	Подъем питьевой воды	**8,5**	**8,6**	**8,6**	**8,7**	**8,8**	**8,8**	**8,9**	**9**	**9**	**9,1**	**9,1**
			3	Собственные нужды	0	0	0	0	0	0	0	0	0	0	0
			4	Отпуск в сеть	**8,5**	**8,6**	**8,6**	**8,7**	**8,8**	**8,8**	**8,9**	**9**	**9**	**9,1**	**9,1**
			5	**Утечка и неучтенный расход воды**	**5**	**5,1**	**5,1**	**5,2**	**5,3**	**5,3**	**5,4**	**5,5**	**5,5**	**5,6**	**5,6**
			6	Доля утечек от отпуска в сеть	59%	59%	59%	60%	60%	60%	61%	61%	61%	62%	62%
			7	**Реализация в том числе:**	**3,5**	**3,5**	**3,5**	**3,5**	**3,5**	**3,5**	**3,5**	**3,5**	**3,5**	**3,5**	**3,5**
			7.1	Население	2,3	2,3	2,3	2,3	2,3	2,3	2,3	2,3	2,3	2,3	2,3
			7.2	Бюджет	0	0	0	0	0	0	0	0	0	0	0
			7.3	Прочие	1,2	1,2	1,2	1,2	1,2	1,2	1,2	1,2	1,2	1,2	1,2
			8	**Резерв / дефицит**	615,5	615,4	615,4	615,3	615,2	615,2	615,1	615	615	614,9	614,9
			9	Доля резерва от проектной производительности, %	98,64%	98,62%	98,62%	98,61%	98,59%	98,59%	98,57%	98,56%	98,56%	98,54%	98,54%
34	с. Рязанцы	Технологическая зона №32	I	**ВЗУ с. Рязанцы**											
			1	**Проектная производительность**	**480**	**480**	**480**	**480**	**480**	**480**	**480**	**480**	**480**	**480**	**480**
			2	Подъем питьевой воды	**21,6**	**21,7**	**21,9**	**22**	**22,2**	**22,4**	**22,5**	**22,7**	**22,9**	**23,1**	**23,1**
			3	Собственные нужды	0	0	0	0	0	0	0	0	0	0	0
			4	Отпуск в сеть	**21,6**	**21,7**	**21,9**	**22**	**22,2**	**22,4**	**22,5**	**22,7**	**22,9**	**23,1**	**23,1**
			5	**Утечка и неучтенный расход воды**	**12,7**	**12,9**	**13**	**13,2**	**13,4**	**13,5**	**13,7**	**13,9**	**14,1**	**14,2**	**14,2**
			6	Доля утечек от отпуска в сеть	59%	59%	60%	60%	60%	60%	61%	61%	61%	62%	62%
			7	**Реализация в том числе:**	**8,8**	**8,8**	**8,8**	**8,8**	**8,8**	**8,8**	**8,8**	**8,8**	**8,8**	**8,8**	**8,8**
			7.1	Население	5,8	5,8	5,8	5,8	5,8	5,8	5,8	5,8	5,8	5,8	5,8
			7.2	Бюджет	0	0	0	0	0	0	0	0	0	0	0
			7.3	Прочие	3,1	3,1	3,1	3,1	3,1	3,1	3,1	3,1	3,1	3,1	3,1
			8	**Резерв / дефицит**	458,4	458,3	458,1	458	457,8	457,6	457,5	457,3	457,1	456,9	456,9
			9	Доля резерва от проектной производительности, %	95,50%	95,48%	95,44%	95,42%	95,38%	95,33%	95,31%	95,27%	95,23%	95,19%	95,19%
35	д. Старопареево	Технологическая зона №33	I	**ВЗУ д. Старопареево**											
			1	**Проектная производительность**	**240**	**240**	**240**	**240**	**240**	**240**	**240**	**240**	**240**	**240**	**240**
			2	Подъем питьевой воды	**46,1**	**46,4**	**46,8**	**47,1**	**47,5**	**47,8**	**48,2**	**48,6**	**49**	**49,3**	**49,3**
			3	Собственные нужды	0	0	0	0	0	0	0	0	0	0	0
			4	Отпуск в сеть	**46,1**	**46,4**	**46,8**	**47,1**	**47,5**	**47,8**	**48,2**	**48,6**	**49**	**49,3**	**49,3**
			5	**Утечка и неучтенный расход воды**	**27,2**	**27,5**	**27,8**	**28,2**	**28,5**	**28,9**	**29,3**	**29,7**	**30**	**30,4**	**30,4**
			6	Доля утечек от отпуска в сеть	59%	59%	60%	60%	60%	60%	61%	61%	61%	62%	62%
			7	**Реализация в том числе:**	**18,9**	**18,9**	**18,9**	**18,9**	**18,9**	**18,9**	**18,9**	**18,9**	**18,9**	**18,9**	**18,9**
			7.1	Население	12,3	12,3	12,3	12,3	12,3	12,3	12,3	12,3	12,3	12,3	12,3
			7.2	Бюджет	0	0	0	0	0	0	0	0	0	0	0
			7.3	Прочие	6,6	6,6	6,6	6,6	6,6	6,6	6,6	6,6	6,6	6,6	6,6
			8	**Резерв / дефицит**	193,9	193,6	193,2	192,9	192,5	192,2	191,8	191,4	191	190,7	190,7
			9	Доля резерва от проектной производительности, %	80,79%	80,67%	80,50%	80,38%	80,21%	80,08%	79,92%	79,75%	79,58%	79,46%	79,46%
36	рп. Фряново	Технологическая зона №34	I	**ВЗУ-1, п.Фряново, мкр.1, ул.Первомайская**											
			1	**Проектная производительность**	**3120**	**3120**	**3120**	**3120**	**3120**	**3120**	**3120**	**3120**	**3120**	**3120**	**3120**
			2	Подъем питьевой воды	**603,5**	**705,5**	**726**	**726,3**	**726,6**	**735,3**	**735,6**	**735,9**	**736,2**	**736,6**	**736,6**
			3	Собственные нужды	0	0	0	0	0	0	0	0	0	0	0
			4	Отпуск в сеть	**603,5**	**705,5**	**726**	**726,3**	**726,6**	**735,3**	**735,6**	**735,9**	**736,2**	**736,6**	**736,6**
			5	**Утечка и неучтенный расход воды**	**44,3**	**52**	**53,8**	**54,1**	**54,4**	**55,3**	**55,6**	**55,9**	**56,2**	**56,5**	**56,5**
			6	Доля утечек от отпуска в сеть	7%	7%	7%	7%	7%	8%	8%	8%	8%	8%	8%
			7	**Реализация в том числе:**	**559,2**	**653,5**	**672,2**	**672,2**	**672,2**	**680**	**680**	**680**	**680**	**680**	**680**
			7.1	Население	373,2	373,2	373,2	373,2	373,2	373,2	373,2	373,2	373,2	373,2	373,2
			7.2	Бюджет	8,9	103,2	103,2	103,2	103,2	111	111	111	111	111	111

№	Наименование населенного пункта	Технологическая зона №	№	Показатель	Значение по годам, м3/сут.										
					2020	2021	2022	2023	2024	2025	2026	2027	2028	2029	2030-2038
			7.3	Прочие	177,1	177,1	195,8	195,8	195,8	195,8	195,8	195,8	195,8	195,8	195,8
			8	**Резерв / дефицит**	2516,5	2414,5	2394	2393,7	2393,4	2384,7	2384,4	2384,1	2383,8	2383,4	2383,4
			9	Доля резерва от проектной производительности, %	80,66%	77,39%	76,73%	76,72%	76,71%	76,43%	76,42%	76,41%	76,40%	76,39%	76,39%
37	рп. Фряново	Технологическая зона №35	I	**ВЗУ-2, п.Фряново, ул.Парковая**											
			1	**Проектная производительность**	**5400**	**5400**	**5400**	**5400**	**5400**	**5400**	**5400**	**5400**	**5400**	**5400**	**5400**
			2	Подъем питьевой воды	**413,2**	**414,7**	**416,3**	**417,9**	**419,5**	**421,2**	**422,8**	**424,5**	**426,2**	**428**	**428**
			3	Собственные нужды	0	0	0	0	0	0	0	0	0	0	0
			4	Отпуск в сеть	**413,2**	**414,7**	**416,3**	**417,9**	**419,5**	**421,2**	**422,8**	**424,5**	**426,2**	**428**	**428**
			5	**Утечка и неучтенный расход воды**	**177,5**	**179,1**	**180,7**	**182,3**	**183,9**	**185,5**	**187,2**	**188,9**	**190,6**	**192,3**	**192,3**
			6	Доля утечек от отпуска в сеть	43%	43%	43%	44%	44%	44%	44%	44%	45%	45%	45%
			7	**Реализация в том числе:**	**235,6**	**235,6**	**235,6**	**235,6**	**235,6**	**235,6**	**235,6**	**235,6**	**235,6**	**235,6**	**235,6**
			7.1	Население	159,4	159,4	159,4	159,4	159,4	159,4	159,4	159,4	159,4	159,4	159,4
			7.2	Бюджет	4,4	4,4	4,4	4,4	4,4	4,4	4,4	4,4	4,4	4,4	4,4
			7.3	Прочие	71,8	71,8	71,8	71,8	71,8	71,8	71,8	71,8	71,8	71,8	71,8
			8	**Резерв / дефицит**	4986,8	4985,3	4983,7	4982,1	4980,5	4978,8	4977,2	4975,5	4973,8	4972	4972
			9	Доля резерва от проектной производительности, %	92,35%	92,32%	92,29%	92,26%	92,23%	92,20%	92,17%	92,14%	92,11%	92,07%	92,07%
38	рп. Фряново	Технологическая зона №36	I	**ВЗУ-3, п.Фряново, мкр.2, ул.Молодежная**											
			1	**Проектная производительность**	**6360**	**6360**	**6360**	**6360**	**6360**	**6360**	**6360**	**6360**	**6360**	**6360**	**6360**
			2	Подъем питьевой воды	**1977,4**	**1979,2**	**1981,1**	**1982,9**	**1984,8**	**1986,7**	**1988,6**	**1990,5**	**1992,5**	**1994,4**	**1994,4**
			3	Собственные нужды	0	0	0	0	0	0	0	0	0	0	0
			4	Отпуск в сеть	**1977,4**	**1979,2**	**1981,1**	**1982,9**	**1984,8**	**1986,7**	**1988,6**	**1990,5**	**1992,5**	**1994,4**	**1994,4**
			5	**Утечка и неучтенный расход воды**	**310**	**311,8**	**313,7**	**315,5**	**317,4**	**319,3**	**321,2**	**323,1**	**325,1**	**327**	**327**
			6	Доля утечек от отпуска в сеть	16%	16%	16%	16%	16%	16%	16%	16%	16%	16%	16%
			7	**Реализация в том числе:**	**1667,4**	**1667,4**	**1667,4**	**1667,4**	**1667,4**	**1667,4**	**1667,4**	**1667,4**	**1667,4**	**1667,4**	**1667,4**
			7.1	Население	890,2	890,2	890,2	890,2	890,2	890,2	890,2	890,2	890,2	890,2	890,2
			7.2	Бюджет	35	35	35	35	35	35	35	35	35	35	35
			7.3	Прочие	742,2	742,2	742,2	742,2	742,2	742,2	742,2	742,2	742,2	742,2	742,2
			8	**Резерв / дефицит**	4382,6	4380,8	4378,9	4377,1	4375,2	4373,3	4371,4	4369,5	4367,5	4365,6	4365,6
			9	Доля резерва от проектной производительности, %	68,91%	68,88%	68,85%	68,82%	68,79%	68,76%	68,73%	68,70%	68,67%	68,64%	68,64%
39	д. Хлепетово	Технологическая зона №37	I	**ВЗУ д. Хлепетово**											
			1	**Проектная производительность**	**480**	**480**	**480**	**480**	**480**	**480**	**480**	**480**	**480**	**480**	**480**
			2	Подъем питьевой воды	**19,9**	**20,1**	**20,2**	**20,4**	**20,5**	**20,7**	**20,8**	**21**	**21,2**	**21,3**	**21,3**
			3	Собственные нужды	0	0	0	0	0	0	0	0	0	0	0
			4	Отпуск в сеть	**19,9**	**20,1**	**20,2**	**20,4**	**20,5**	**20,7**	**20,8**	**21**	**21,2**	**21,3**	**21,3**
			5	**Утечка и неучтенный расход воды**	**11,7**	**11,9**	**12**	**12,2**	**12,3**	**12,5**	**12,7**	**12,8**	**13**	**13,1**	**13,1**
			6	Доля утечек от отпуска в сеть	59%	59%	60%	60%	60%	60%	61%	61%	61%	62%	62%
			7	**Реализация в том числе:**	**8,2**	**8,2**	**8,2**	**8,2**	**8,2**	**8,2**	**8,2**	**8,2**	**8,2**	**8,2**	**8,2**
			7.1	Население	5,3	5,3	5,3	5,3	5,3	5,3	5,3	5,3	5,3	5,3	5,3
			7.2	Бюджет	0	0	0	0	0	0	0	0	0	0	0
			7.3	Прочие	2,9	2,9	2,9	2,9	2,9	2,9	2,9	2,9	2,9	2,9	2,9
			8	**Резерв / дефицит**	460,1	459,9	459,8	459,6	459,5	459,3	459,2	459	458,8	458,7	458,7
			9	Доля резерва от проектной производительности, %	95,85%	95,81%	95,79%	95,75%	95,73%	95,69%	95,67%	95,63%	95,58%	95,56%	95,56%
40	д. Большие Жеребцы мкр. Восточный	Технологическая зона №38	I	**ВЗУ д. Большие Жеребцы мкр. Восточный**											
			1	**Проектная производительность**	**400**	**400**	**400**	**400**	**400**	**400**	**400**	**400**	**400**	**2900**	**2900**
			2	Подъем питьевой воды	**256,6**	**256,6**	**256,6**	**256,6**	**256,6**	**256,6**	**256,6**	**256,7**	**256,7**	**1848,6**	**1848,6**
			3	Собственные нужды	5,1	5,1	5,1	5,1	5,1	5,1	5,1	5,1	5,1	37	37
			4	Отпуск в сеть	**251,5**	**251,5**	**251,5**	**251,5**	**251,5**	**251,5**	**251,5**	**251,5**	**251,5**	**1811,6**	**1811,6**
			5	**Утечка и неучтенный расход воды**	**2,5**	**2,5**	**2,5**	**2,5**	**2,6**	**2,6**	**2,6**	**2,6**	**2,6**	**18,9**	**18,9**
			6	Доля утечек от отпуска в сеть	1%	1%	1%	1%	1%	1%	1%	1%	1%	1%	1%
			7	**Реализация в том числе:**	**248,9**	**248,9**	**248,9**	**248,9**	**248,9**	**248,9**	**248,9**	**248,9**	**248,9**	**1792,7**	**1792,7**
			7.1	Население	248,9	248,9	248,9	248,9	248,9	248,9	248,9	248,9	248,9	1781,9	1781,9
			7.2	Бюджет	0	0	0	0	0	0	0	0	0	10,8	10,8
			7.3	Прочие	0	0	0	0	0	0	0	0	0	0	0
			8	**Резерв / дефицит**	143,4	143,4	143,4	143,4	143,4	143,4	143,4	143,3	143,3	1051,4	1051,4
			9	Доля резерва от проектной	35,85%	35,85%	35,85%	35,85%	35,85%	35,85%	35,85%	35,83%	35,83%	36,26%	36,26%

№	Наименование населенного пункта	Технологическая зона №	№	Показатель	Значение по годам, м3/сут.										
					2020	2021	2022	2023	2024	2025	2026	2027	2028	2029	2030-2038
				производительности, %											
41	д. Богослово	Технологическая зона №39	I	**ВЗУ д. Богослово**											
			1	**Проектная производительность**	**480**	**480**	**480**	**480**	**480**	**480**	**480**	**480**	**480**	**480**	**480**
			2	Подъем питьевой воды	**172,6**	**172,9**	**173,1**	**176,4**	**176,6**	**176,9**	**177,1**	**177,3**	**177,6**	**177,8**	**177,8**
			3	Собственные нужды	3,5	3,5	3,5	3,5	3,5	3,5	3,5	3,5	3,6	3,6	3,6
			4	Отпуск в сеть	**169,2**	**169,4**	**169,6**	**172,8**	**173,1**	**173,3**	**173,6**	**173,8**	**174**	**174,3**	**174,3**
			5	**Утечка и неучтенный расход воды**	**35,5**	**35,8**	**36**	**36,8**	**37,1**	**37,3**	**37,6**	**37,8**	**38**	**38,3**	**38,3**
			6	Доля утечек от отпуска в сеть	21%	21%	21%	21%	21%	22%	22%	22%	22%	22%	22%
			7	**Реализация в том числе:**	**133,7**	**133,7**	**133,7**	**136**	**136**	**136**	**136**	**136**	**136**	**136**	**136**
			7.1	Население	131	131	131	133,3	133,3	133,3	133,3	133,3	133,3	133,3	133,3
			7.2	Бюджет	0	0	0	0	0	0	0	0	0	0	0
			7.3	Прочие	2,7	2,7	2,7	2,7	2,7	2,7	2,7	2,7	2,7	2,7	2,7
			8	**Резерв / дефицит**	307,4	307,1	306,9	303,6	303,4	303,1	302,9	302,7	302,4	302,2	302,2
			9	Доля резерва от проектной производительности, %	64,04%	63,98%	63,94%	63,25%	63,21%	63,15%	63,10%	63,06%	63,00%	62,96%	62,96%
42	д. Серково жк. "Варежки 3"	Технологическая зона №40	I	**ВЗУ д. Серково жк. "Варежки 3"**											
			1	**Проектная производительность**			**1920**	**1920**	**1920**	**1920**	**1920**	**1920**	**1920**	**1920**	**1920**
			2	**Подъем питьевой воды**			**175**	**350**	**530,3**	**530,3**	**530,4**	**530,4**	**530,4**	**530,4**	**530,4**
			3	Собственные нужды			8,3	16,7	25,3	25,3	25,3	25,3	25,3	25,3	25,3
			4	**Отпуск в сеть**			**166,7**	**333,3**	**505,1**	**505,1**	**505,1**	**505,1**	**505,2**	**505,2**	**505,2**
			5	**Утечка и неучтенный расход воды**			**0**	**0**	**5,1**	**5,1**	**5,1**	**5,1**	**5,2**	**5,2**	**5,2**
			6	Доля утечек от отпуска в сеть					1%	1%	1%	1%	1%	1%	1%
			7	**Реализация в том числе:**			**166,7**	**333,3**	**500**	**500**	**500**	**500**	**500**	**500**	**500**
			7.1	Население			166,7	333,3	500	500	500	500	500	500	500
			7.2	Бюджет			0	0	0	0	0	0	0	0	0
			7.3	Прочие			0	0	0	0	0	0	0	0	0
			8	**Резерв / дефицит**			1745	1570	1389,7	1389,7	1389,6	1389,6	1389,6	1389,6	1389,6
			9	Доля резерва от проектной производительности, %			90,89%	81,77%	72,38%	72,38%	72,38%	72,38%	72,38%	72,38%	72,38%
43	д. Аксёново	Технологическая зона №41	I	**ВЗУ д. Аксёново**											
			1	**Проектная производительность**											**40,3**
			2	**Подъем питьевой воды**											**32,2**
			3	Собственные нужды											
			4	**Отпуск в сеть**											**32,2**
			5	**Утечка и неучтенный расход воды**											
			6	Доля утечек от отпуска в сеть											
			7	**Реализация в том числе:**											**32,2**
			7.1	Население											32,2
			7.2	Бюджет											
			7.3	Прочие											
			8	**Резерв / дефицит**											8,1
			9	Доля резерва от проектной производительности, %											20,10%
44	д. Аксиньино	Технологическая зона №42	I	**ВЗУ д. Аксиньино**											
			1	**Проектная производительность**										**30,3**	**30,3**
			2	**Подъем питьевой воды**										**24,2**	**24,2**
			3	Собственные нужды											
			4	**Отпуск в сеть**										**24,2**	**24,2**
			5	**Утечка и неучтенный расход воды**											
			6	Доля утечек от отпуска в сеть											
			7	**Реализация в том числе:**										**24,2**	**24,2**
			7.1	Население										22,2	22,2
			7.2	Бюджет										2	2
			7.3	Прочие											
			8	**Резерв / дефицит**										6,1	6,1
			9	Доля резерва от проектной производительности, %										20,13%	20,13%
45	д. Алмазово	Технологическая зона №43	I	**ВЗУ д. Алмазово**											
			1	**Проектная производительность**											**22,3**
			2	**Подъем питьевой воды**											**17,8**
			3	Собственные нужды											

№	Наименование населенного пункта	Технологическая зона №	№	Показатель	Значение по годам, м3/сут.										
					2020	2021	2022	2023	2024	2025	2026	2027	2028	2029	2030-2038
			4	**Отпуск в сеть**											**17,8**
			5	**Утечка и неучтенный расход воды**											
			6	Доля утечек от отпуска в сеть											
			7	**Реализация в том числе:**											**17,8**
			7.1	Население											17,8
			7.2	Бюджет											
			7.3	Прочие											
			8	**Резерв / дефицит**											4,5
			9	Доля резерва от проектной производительности, %											20,18%
46	д. Афанасово	Технологическая зона №44	I	**ВЗУ д. Афанасово**											
			1	**Проектная производительность**											**3,3**
			2	**Подъем питьевой воды**											**2,6**
			3	Собственные нужды											
			4	**Отпуск в сеть**											**2,6**
			5	**Утечка и неучтенный расход воды**											
			6	Доля утечек от отпуска в сеть											
			7	**Реализация в том числе:**											**2,6**
			7.1	Население											2,6
			7.2	Бюджет											
			7.3	Прочие											
			8	**Резерв / дефицит**											0,7
			9	Доля резерва от проектной производительности, %											21,21%
47	д. Байбаки	Технологическая зона №45	I	**ВЗУ д. Байбаки**											
			1	**Проектная производительность**											**18**
			2	**Подъем питьевой воды**											**14,4**
			3	Собственные нужды											
			4	**Отпуск в сеть**											**14,4**
			5	**Утечка и неучтенный расход воды**											
			6	Доля утечек от отпуска в сеть											
			7	**Реализация в том числе:**											**14,4**
			7.1	Население											14,4
			7.2	Бюджет											
			7.3	Прочие											
			8	**Резерв / дефицит**											3,6
			9	Доля резерва от проектной производительности, %											20,00%
48	д. Бартеньки	Технологическая зона №46	I	**ВЗУ д. Бартеньки**											
			1	**Проектная производительность**											**1,5**
			2	**Подъем питьевой воды**											**1,2**
			3	Собственные нужды											
			4	**Отпуск в сеть**											**1,2**
			5	**Утечка и неучтенный расход воды**											
			6	Доля утечек от отпуска в сеть											
			7	**Реализация в том числе:**											**1,2**
			7.1	Население											1,2
			7.2	Бюджет											
			7.3	Прочие											
			8	**Резерв / дефицит**											0,3
			9	Доля резерва от проектной производительности, %											20,00%
49	д. Бобры	Технологическая зона №47	I	**ВЗУ д. Бобры**											
			1	**Проектная производительность**											**0,3**
			2	**Подъем питьевой воды**											**0,2**
			3	Собственные нужды											
			4	**Отпуск в сеть**											**0,2**
			5	**Утечка и неучтенный расход воды**											
			6	Доля утечек от отпуска в сеть											
			7	**Реализация в том числе:**											**0,2**
			7.1	Население											0,2

№	Наименование населенного пункта	Технологическая зона №	№	Показатель	Значение по годам, м3/сут.										
					2020	2021	2022	2023	2024	2025	2026	2027	2028	2029	2030-2038
			7.2	Бюджет											
			7.3	Прочие											
			8	**Резерв / дефицит**											0,1
			9	Доля резерва от проектной производительности, %											33,33%
50	д. Большие Жеребцы мкр. Восточный	Технологическая зона №48	I	**ВЗУ д. Большие Жеребцы мкр. Восточный -1**											
			1	**Проектная производительность**											**12,5**
			2	**Подъем питьевой воды**											**10**
			3	Собственные нужды											
			4	**Отпуск в сеть**											**10**
			5	**Утечка и неучтенный расход воды**											
			6	Доля утечек от отпуска в сеть											
			7	**Реализация в том числе:**											**10**
			7.1	Население											10
			7.2	Бюджет											
			7.3	Прочие											
			8	**Резерв / дефицит**											2,5
			9	Доля резерва от проектной производительности, %											20,00%
51	д. Большие Петрищи	Технологическая зона №49	I	**ВЗУ д. Большие Петрищи**											
			1	**Проектная производительность**						**9,88**	**9,88**	**9,88**	**9,88**	**9,88**	**9,88**
			2	**Подъем питьевой воды**						**7,9**	**7,9**	**7,9**	**7,9**	**7,9**	**7,9**
			3	Собственные нужды						0	0	0	0	0	0
			4	**Отпуск в сеть**						**7,9**	**7,9**	**7,9**	**7,9**	**7,9**	**7,9**
			5	**Утечка и неучтенный расход воды**						**0**	**0**	**0**	**0**	**0**	**0**
			6	Доля утечек от отпуска в сеть											
			7	**Реализация в том числе:**						**7,9**	**7,9**	**7,9**	**7,9**	**7,9**	**7,9**
			7.1	Население						3,1	3,1	3,1	3,1	3,1	3,1
			7.2	Бюджет						4,8	4,8	4,8	4,8	4,8	4,8
			7.3	Прочие											
			8	**Резерв / дефицит**						1,98	1,98	1,98	1,98	1,98	1,98
			9	Доля резерва от проектной производительности, %						20,04%	20,04%	20,04%	20,04%	20,04%	20,04%
52	д. Борисовка	Технологическая зона №50	I	**ВЗУ д. Борисовка**											
			1	**Проектная производительность**											**2,5**
			2	**Подъем питьевой воды**											**2**
			3	Собственные нужды											
			4	**Отпуск в сеть**											**2**
			5	**Утечка и неучтенный расход воды**											
			6	Доля утечек от отпуска в сеть											
			7	**Реализация в том числе:**											**2**
			7.1	Население											2
			7.2	Бюджет											
			7.3	Прочие											
			8	**Резерв / дефицит**											0,5
			9	Доля резерва от проектной производительности, %											20,00%
53	д. Васильевское	Технологическая зона №51	I	**ВЗУ д. Васильевское**											
			1	**Проектная производительность**											**15,3**
			2	**Подъем питьевой воды**											**12,2**
			3	Собственные нужды											
			4	**Отпуск в сеть**											**12,2**
			5	**Утечка и неучтенный расход воды**											
			6	Доля утечек от отпуска в сеть											
			7	**Реализация в том числе:**											**12,2**
			7.1	Население											12,2
			7.2	Бюджет											
			7.3	Прочие											
			8	**Резерв / дефицит**											3,1
			9	Доля резерва от проектной											20,26%

№	Наименование населенного пункта	Технологическая зона №	№	Показатель	Значение по годам, м3/сут.										
					2020	2021	2022	2023	2024	2025	2026	2027	2028	2029	2030-2038
				производительности, %											
54	д. Воря-Богородское	Технологическая зона №52	I	**ВЗУ д. Воря-Богородское**											
			1	**Проектная производительность**											**30,3**
			2	**Подъем питьевой воды**											**24,2**
			3	Собственные нужды											
			4	**Отпуск в сеть**											**24,2**
			5	**Утечка и неучтенный расход воды**											
			6	Доля утечек от отпуска в сеть											
			7	**Реализация в том числе:**											**24,2**
			7.1	Население											24,2
			7.2	Бюджет											
			7.3	Прочие											
			8	**Резерв / дефицит**											6,1
			9	Доля резерва от проектной производительности, %											20,13%
55	д. Вторая Алексеевка	Технологическая зона №53	I	**ВЗУ д. Вторая Алексеевка**											
			1	**Проектная производительность**											**4,8**
			2	**Подъем питьевой воды**											**3,8**
			3	Собственные нужды											
			4	**Отпуск в сеть**											**3,8**
			5	**Утечка и неучтенный расход воды**											
			6	Доля утечек от отпуска в сеть											
			7	**Реализация в том числе:**											**3,8**
			7.1	Население											3,8
			7.2	Бюджет											
			7.3	Прочие											
			8	**Резерв / дефицит**											1
			9	Доля резерва от проектной производительности, %											20,83%
56	д. Глазуны	Технологическая зона №54	I	**ВЗУ д. Глазуны**											
			1	**Проектная производительность**											**4,3**
			2	**Подъем питьевой воды**											**3,4**
			3	Собственные нужды											
			4	**Отпуск в сеть**											**3,4**
			5	**Утечка и неучтенный расход воды**											
			6	Доля утечек от отпуска в сеть											
			7	**Реализация в том числе:**											**3,4**
			7.1	Население											3,4
			7.2	Бюджет											
			7.3	Прочие											
			8	**Резерв / дефицит**											0,9
			9	Доля резерва от проектной производительности, %											20,93%
57	д. Головино	Технологическая зона №55	I	**ВЗУ д. Головино**											
			1	**Проектная производительность**						**60,6**	**60,6**	**60,6**	**60,6**	**60,6**	**60,5**
			2	**Подъем питьевой воды**						**48,4**	**48,4**	**48,4**	**48,4**	**48,4**	**48,4**
			3	Собственные нужды						**0**	**0**	**0**	**0**	**0**	
			4	**Отпуск в сеть**						**48,4**	**48,4**	**48,4**	**48,4**	**48,4**	**48,4**
			5	**Утечка и неучтенный расход воды**						**0**	**0**	**0**	**0**	**0**	
			6	Доля утечек от отпуска в сеть											
			7	**Реализация в том числе:**						**48,4**	**48,4**	**48,4**	**48,4**	**48,4**	**48,4**
			7.1	Население						44,8	44,8	44,8	44,8	44,8	44,8
			7.2	Бюджет						3,6	3,6	3,6	3,6	3,6	3,6
			7.3	Прочие											
			8	**Резерв / дефицит**						12,2	12,2	12,2	12,2	12,2	12,1
			9	Доля резерва от проектной производительности, %						20,13%	20,13%	20,13%	20,13%	20,13%	20,00%
58	д. Горбуны	Технологическая зона №56	I	**ВЗУ д. Горбуны**											
			1	**Проектная производительность**											**12,3**
			2	**Подъем питьевой воды**											**9,8**
			3	Собственные нужды											

№	Наименование населенного пункта	Технологическая зона №	№	Показатель	Значение по годам, м3/сут.										
					2020	2021	2022	2023	2024	2025	2026	2027	2028	2029	2030-2038
			4	**Отпуск в сеть**											**9,8**
			5	**Утечка и неучтенный расход воды**											
			6	Доля утечек от отпуска в сеть											
			7	**Реализация в том числе:**											**9,8**
			7.1	Население											9,8
			7.2	Бюджет											
			7.3	Прочие											
			8	**Резерв / дефицит**											2,5
			9	Доля резерва от проектной производительности, %											20,33%
59	д. Дуброво	Технологическая зона №57	I	**ВЗУ д. Дуброво**											
			1	**Проектная производительность**											**9,3**
			2	**Подъем питьевой воды**											**7,4**
			3	Собственные нужды											
			4	**Отпуск в сеть**											**7,4**
			5	**Утечка и неучтенный расход воды**											
			6	Доля утечек от отпуска в сеть											
			7	**Реализация в том числе:**											**7,4**
			7.1	Население											7,4
			7.2	Бюджет											
			7.3	Прочие											
			8	**Резерв / дефицит**											1,9
			9	Доля резерва от проектной производительности, %											20,43%
60	с. Душоново	Технологическая зона №58	I	**ВЗУ с. Душоново**											
			1	**Проектная производительность**										**59,3**	**59,3**
			2	**Подъем питьевой воды**										**47,4**	**47,4**
			3	Собственные нужды											
			4	**Отпуск в сеть**										**47,4**	**47,4**
			5	**Утечка и неучтенный расход воды**											
			6	Доля утечек от отпуска в сеть											
			7	**Реализация в том числе:**										**47,4**	**47,4**
			7.1	Население										44,6	44,6
			7.2	Бюджет										2,8	2,8
			7.3	Прочие											
			8	**Резерв / дефицит**										11,9	11,9
			9	Доля резерва от проектной производительности, %										20,07%	20,07%
61	д. Ескино	Технологическая зона №59	I	**ВЗУ д. Ескино**											
			1	**Проектная производительность**											**9,8**
			2	**Подъем питьевой воды**											**7,8**
			3	Собственные нужды											
			4	**Отпуск в сеть**											**7,8**
			5	**Утечка и неучтенный расход воды**											
			6	Доля утечек от отпуска в сеть											
			7	**Реализация в том числе:**											**7,8**
			7.1	Население											7,8
			7.2	Бюджет											
			7.3	Прочие											
			8	**Резерв / дефицит**											2
			9	Доля резерва от проектной производительности, %											20,41%
62	д. Здехово	Технологическая зона №60	I	**ВЗУ д. Здехово**											
			1	**Проектная производительность**											**15,5**
			2	**Подъем питьевой воды**											**12,4**
			3	Собственные нужды											
			4	**Отпуск в сеть**											**12,4**
			5	**Утечка и неучтенный расход воды**											
			6	Доля утечек от отпуска в сеть											
			7	**Реализация в том числе:**											**12,4**
			7.1	Население											12,4

№	Наименование населенного пункта	Технологическая зона №	№	Показатель	Значение по годам, м3/сут.										
					2020	2021	2022	2023	2024	2025	2026	2027	2028	2029	2030-2038
			7.2	Бюджет											
			7.3	Прочие											
			8	**Резерв / дефицит**											3,1
			9	Доля резерва от проектной производительности, %											20,00%
63	д. Каблуково	Технологическая зона №61	I	**ВЗУ д. Каблуково**											
			1	**Проектная производительность**											**33,8**
			2	**Подъем питьевой воды**											**27**
			3	Собственные нужды											
			4	**Отпуск в сеть**											**27**
			5	**Утечка и неучтенный расход воды**											
			6	Доля утечек от отпуска в сеть											
			7	**Реализация в том числе:**											**27**
			7.1	Население											27
			7.2	Бюджет											
			7.3	Прочие											
			8	**Резерв / дефицит**											6,8
			9	Доля резерва от проектной производительности, %											20,12%
64	д. Камшиловка	Технологическая зона №62	I	**ВЗУ д. Камшиловка**											
			1	**Проектная производительность**											**1,3**
			2	**Подъем питьевой воды**											**1**
			3	Собственные нужды											
			4	**Отпуск в сеть**											**1**
			5	**Утечка и неучтенный расход воды**											
			6	Доля утечек от отпуска в сеть											
			7	**Реализация в том числе:**											**1**
			7.1	Население											1
			7.2	Бюджет											
			7.3	Прочие											
			8	**Резерв / дефицит**											0,3
			9	Доля резерва от проектной производительности, %											23,08%
65	д. Кишкино	Технологическая зона №63	I	**ВЗУ д. Кишкино**											
			1	**Проектная производительность**											**2,8**
			2	**Подъем питьевой воды**											**2,2**
			3	Собственные нужды											
			4	**Отпуск в сеть**											**2,2**
			5	**Утечка и неучтенный расход воды**											
			6	Доля утечек от отпуска в сеть											
			7	**Реализация в том числе:**											**2,2**
			7.1	Население											2,2
			7.2	Бюджет											
			7.3	Прочие											
			8	**Резерв / дефицит**											0,6
			9	Доля резерва от проектной производительности, %											21,43%
66	д. Козино	Технологическая зона №64	I	**ВЗУ д. Козино**											
			1	**Проектная производительность**											**3,5**
			2	**Подъем питьевой воды**											**2,8**
			3	Собственные нужды											
			4	**Отпуск в сеть**											**2,8**
			5	**Утечка и неучтенный расход воды**											
			6	Доля утечек от отпуска в сеть											
			7	**Реализация в том числе:**											**2,8**
			7.1	Население											2,8
			7.2	Бюджет											
			7.3	Прочие											
			8	**Резерв / дефицит**											0,7
			9	Доля резерва от проектной производительности, %											20,00%

№	Наименование населенного пункта	Технологическая зона №	№	Показатель	Значение по годам, м3/сут.										
					2020	2021	2022	2023	2024	2025	2026	2027	2028	2029	2030-2038
67	д. Коняево	Технологическая зона №65	I	**ВЗУ д. Коняево**											
			1	**Проектная производительность**											**0,8**
			2	**Подъем питьевой воды**											**0,6**
			3	Собственные нужды											
			4	**Отпуск в сеть**											**0,6**
			5	**Утечка и неучтенный расход воды**											
			6	Доля утечек от отпуска в сеть											
			7	**Реализация в том числе:**											**0,6**
			7.1	Население											0,6
			7.2	Бюджет											
			7.3	Прочие											
			8	**Резерв / дефицит**											0,2
			9	Доля резерва от проектной производительности, %											25,00%
68	д. Корякино	Технологическая зона №66	I	**ВЗУ д. Корякино**											
			1	**Проектная производительность**											**6,5**
			2	**Подъем питьевой воды**											**5,2**
			3	Собственные нужды											
			4	**Отпуск в сеть**											**5,2**
			5	**Утечка и неучтенный расход воды**											
			6	Доля утечек от отпуска в сеть											
			7	**Реализация в том числе:**											**5,2**
			7.1	Население											5,2
			7.2	Бюджет											
			7.3	Прочие											
			8	**Резерв / дефицит**											1,3
			9	Доля резерва от проектной производительности, %											20,00%
69	д. Костюнино	Технологическая зона №67	I	**ВЗУ д. Костюнино**											
			1	**Проектная производительность**											**1,8**
			2	**Подъем питьевой воды**											**1,4**
			3	Собственные нужды											
			4	**Отпуск в сеть**											**1,4**
			5	**Утечка и неучтенный расход воды**											
			6	Доля утечек от отпуска в сеть											
			7	**Реализация в том числе:**											**1,4**
			7.1	Население											1,4
			7.2	Бюджет											
			7.3	Прочие											
			8	**Резерв / дефицит**											0,4
			9	Доля резерва от проектной производительности, %											22,22%
70	д. Лёдово	Технологическая зона №68	I	**ВЗУ д. Лёдово**											
			1	**Проектная производительность**											**19,3**
			2	**Подъем питьевой воды**											**15,4**
			3	Собственные нужды											
			4	**Отпуск в сеть**											**15,4**
			5	**Утечка и неучтенный расход воды**											
			6	Доля утечек от отпуска в сеть											
			7	**Реализация в том числе:**											**15,4**
			7.1	Население											15,4
			7.2	Бюджет											
			7.3	Прочие											
			8	**Резерв / дефицит**											3,9
			9	Доля резерва от проектной производительности, %											20,21%
71	п. Лесные Поляны	Технологическая зона №69	I	**ВЗУ п. Лесные Поляны**											
			1	**Проектная производительность**											**56,5**
			2	**Подъем питьевой воды**											**45,2**
			3	Собственные нужды											
			4	**Отпуск в сеть**											**45,2**

№	Наименование населенного пункта	Технологическая зона №	№	Показатель	Значение по годам, м3/сут.										
					2020	2021	2022	2023	2024	2025	2026	2027	2028	2029	2030-2038
			5	**Утечка и неучтенный расход воды**											
			6	Доля утечек от отпуска в сеть											
			7	**Реализация в том числе:**											**45,2**
			7.1	Население											45,2
			7.2	Бюджет											
			7.3	Прочие											
			8	**Резерв / дефицит**											11,3
			9	Доля резерва от проектной производительности, %											20,00%
72	д. Маврино	Технологическая зона №70	I	**ВЗУ д. Маврино**											
			1	**Проектная производительность**											**3,8**
			2	**Подъем питьевой воды**											**3**
			3	Собственные нужды											
			4	**Отпуск в сеть**											**3**
			5	**Утечка и неучтенный расход воды**											
			6	Доля утечек от отпуска в сеть											
			7	**Реализация в том числе:**											**3**
			7.1	Население											3
			7.2	Бюджет											
			7.3	Прочие											
			8	**Резерв / дефицит**											0,8
			9	Доля резерва от проектной производительности, %											21,05%
73	д. Малые Жеребцы	Технологическая зона №71	I	**ВЗУ д. Малые Жеребцы**											
			1	**Проектная производительность**											**6**
			2	**Подъем питьевой воды**											**4,8**
			3	Собственные нужды											
			4	**Отпуск в сеть**											**4,8**
			5	**Утечка и неучтенный расход воды**											
			6	Доля утечек от отпуска в сеть											
			7	**Реализация в том числе:**											**4,8**
			7.1	Население											4,8
			7.2	Бюджет											
			7.3	Прочие											
			8	**Резерв / дефицит**											1,2
			9	Доля резерва от проектной производительности, %											20,00%
74	д. Малые Петрищи	Технологическая зона №72	I	**ВЗУ д. Малые Петрищи**											
			1	**Проектная производительность**										**22,8**	**22,8**
			2	**Подъем питьевой воды**										**18,2**	**18,2**
			3	Собственные нужды											
			4	**Отпуск в сеть**										**18,2**	**18,2**
			5	**Утечка и неучтенный расход воды**											
			6	Доля утечек от отпуска в сеть											
			7	**Реализация в том числе:**										**18,2**	**18,2**
			7.1	Население										16,2	16,2
			7.2	Бюджет										2	2
			7.3	Прочие											
			8	**Резерв / дефицит**										4,6	4,6
			9	Доля резерва от проектной производительности, %										20,18%	20,18%
75	д. Машино	Технологическая зона №73	I	**ВЗУ д. Машино**											
			1	**Проектная производительность**											**1**
			2	**Подъем питьевой воды**											**0,8**
			3	Собственные нужды											
			4	**Отпуск в сеть**											**0,8**
			5	**Утечка и неучтенный расход воды**											
			6	Доля утечек от отпуска в сеть											
			7	**Реализация в том числе:**											**0,8**
			7.1	Население											0,8
			7.2	Бюджет											

№	Наименование населенного пункта	Технологическая зона №	№	Показатель	Значение по годам, м3/сут.										
					2020	2021	2022	2023	2024	2025	2026	2027	2028	2029	2030-2038
			7.3	Прочие											
			8	**Резерв / дефицит**											0,2
			9	Доля резерва от проектной производительности, %											20,00%
76	д. Мишнево	Технологическая зона №74	I	**ВЗУ д. Мишнево**											
			1	**Проектная производительность**				**54,3**	**54,3**	**54,3**	**54,3**	**54,3**	**54,3**	**54,3**	**54,3**
			2	**Подъем питьевой воды**				**43,4**	**43,4**	**43,4**	**43,4**	**43,4**	**43,4**	**43,4**	**43,4**
			3	Собственные нужды				**0**	**0**	**0**	**0**	**0**	**0**	**0**	**0**
			4	**Отпуск в сеть**				**43,4**	**43,4**	**43,4**	**43,4**	**43,4**	**43,4**	**43,4**	**43,4**
			5	**Утечка и неучтенный расход воды**				**0**	**0**	**0**	**0**	**0**	**0**	**0**	**0**
			6	Доля утечек от отпуска в сеть											
			7	**Реализация в том числе:**				**43,4**	**43,4**	**43,4**	**43,4**	**43,4**	**43,4**	**43,4**	**43,4**
			7.1	Население				43,4	43,4	43,4	43,4	43,4	43,4	43,4	43,4
			7.2	Бюджет											
			7.3	Прочие											
			8	**Резерв / дефицит**				10,9	10,9	10,9	10,9	10,9	10,9	10,9	10,9
			9	Доля резерва от проектной производительности, %				20,07%	20,07%	20,07%	20,07%	20,07%	20,07%	20,07%	20,07%
77	д. Могутово	Технологическая зона №75	I	**ВЗУ д. Могутово**											
			1	**Проектная производительность**											**2,5**
			2	**Подъем питьевой воды**											**2**
			3	Собственные нужды											
			4	**Отпуск в сеть**											**2**
			5	**Утечка и неучтенный расход воды**											
			6	Доля утечек от отпуска в сеть											
			7	**Реализация в том числе:**											**2**
			7.1	Население											2
			7.2	Бюджет											
			7.3	Прочие											
			8	**Резерв / дефицит**											0,5
			9	Доля резерва от проектной производительности, %											20,00%
78	д. Моносеево	Технологическая зона №76	I	**ВЗУ д. Моносеево**											
			1	**Проектная производительность**											**10,3**
			2	**Подъем питьевой воды**											**8,2**
			3	Собственные нужды											
			4	**Отпуск в сеть**											**8,2**
			5	**Утечка и неучтенный расход воды**											
			6	Доля утечек от отпуска в сеть											
			7	**Реализация в том числе:**											**8,2**
			7.1	Население											8,2
			7.2	Бюджет											
			7.3	Прочие											
			8	**Резерв / дефицит**											2,1
			9	Доля резерва от проектной производительности, %											20,39%
79	д. Мосальское	Технологическая зона №77	I	**ВЗУ д. Мосальское**											
			1	**Проектная производительность**											**3**
			2	**Подъем питьевой воды**											**2,4**
			3	Собственные нужды											
			4	**Отпуск в сеть**											**2,4**
			5	**Утечка и неучтенный расход воды**											
			6	Доля утечек от отпуска в сеть											
			7	**Реализация в том числе:**											**2,4**
			7.1	Население											2,4
			7.2	Бюджет											
			7.3	Прочие											
			8	**Резерв / дефицит**											0,6
			9	Доля резерва от проектной производительности, %											20,00%
80	д. Набережная	Технологическая	I	**ВЗУ д. Набережная**											

№	Наименование населенного пункта	Технологическая зона №	№	Показатель	Значение по годам, м3/сут.										
					2020	2021	2022	2023	2024	2025	2026	2027	2028	2029	2030-2038
		зона №78	1	**Проектная производительность**											**78,5**
			2	**Подъем питьевой воды**											**62,8**
			3	Собственные нужды											
			4	**Отпуск в сеть**											**62,8**
			5	**Утечка и неучтенный расход воды**											
			6	Доля утечек от отпуска в сеть											
			7	**Реализация в том числе:**											**62,8**
			7.1	Население											62,8
			7.2	Бюджет											
			7.3	Прочие											
			8	**Резерв / дефицит**											15,7
			9	Доля резерва от проектной производительности, %											20,00%
81	д. Назимиха	Технологическая зона №79	I	**ВЗУ д. Назимиха**											
			1	**Проектная производительность**											**31,8**
			2	**Подъем питьевой воды**											**25,4**
			3	Собственные нужды											
			4	**Отпуск в сеть**											**25,4**
			5	**Утечка и неучтенный расход воды**											
			6	Доля утечек от отпуска в сеть											
			7	**Реализация в том числе:**											**25,4**
			7.1	Население											25,4
			7.2	Бюджет											
			7.3	Прочие											
			8	**Резерв / дефицит**											6,4
			9	Доля резерва от проектной производительности, %											20,13%
82	д. Никифорово	Технологическая зона №80	I	**ВЗУ д. Никифорово**											
			1	**Проектная производительность**											**34,3**
			2	**Подъем питьевой воды**											**27,4**
			3	Собственные нужды											
			4	**Отпуск в сеть**											**27,4**
			5	**Утечка и неучтенный расход воды**											
			6	Доля утечек от отпуска в сеть											
			7	**Реализация в том числе:**											**27,4**
			7.1	Население											27,4
			7.2	Бюджет											
			7.3	Прочие											
			8	**Резерв / дефицит**											6,9
			9	Доля резерва от проектной производительности, %											20,12%
83	д. Ново	Технологическая зона №81	I	**ВЗУ д. Ново**											
			1	**Проектная производительность**											**66,8**
			2	**Подъем питьевой воды**											**53,4**
			3	Собственные нужды											
			4	**Отпуск в сеть**											**53,4**
			5	**Утечка и неучтенный расход воды**											
			6	Доля утечек от отпуска в сеть											
			7	**Реализация в том числе:**											**53,4**
			7.1	Население											53,4
			7.2	Бюджет											
			7.3	Прочие											
			8	**Резерв / дефицит**											13,4
			9	Доля резерва от проектной производительности, %											20,06%
84	д. Новопареево	Технологическая зона №82	I	**ВЗУ д. Новопареево**											
			1	**Проектная производительность**						**53,6**	**53,6**	**53,6**	**53,6**	**53,6**	**53,5**
			2	**Подъем питьевой воды**						**42,8**	**42,8**	**42,8**	**42,8**	**42,8**	**42,8**
			3	Собственные нужды						**0**	**0**	**0**	**0**	**0**	
			4	**Отпуск в сеть**						**42,8**	**42,8**	**42,8**	**42,8**	**42,8**	**42,8**
			5	**Утечка и неучтенный расход воды**						**0**	**0**	**0**	**0**	**0**	

№	Наименование населенного пункта	Технологическая зона №	№	Показатель	Значение по годам, м3/сут.										
					2020	2021	2022	2023	2024	2025	2026	2027	2028	2029	2030-2038
			6	Доля утечек от отпуска в сеть											
			7	**Реализация в том числе:**						**42,8**	**42,8**	**42,8**	**42,8**	**42,8**	**42,8**
			7.1	Население						38	38	38	38	38	38
			7.2	Бюджет						4,8	4,8	4,8	4,8	4,8	4,8
			7.3	Прочие											
			8	**Резерв / дефицит**						10,8	10,8	10,8	10,8	10,8	10,7
			9	Доля резерва от проектной производительности, %						20,15%	20,15%	20,15%	20,15%	20,15%	20,00%
85	д. Новофрязино	Технологическая зона №83	I	**ВЗУ д. Новофрязино**											
			1	**Проектная производительность**											**70**
			2	**Подъем питьевой воды**											**56**
			3	Собственные нужды											
			4	**Отпуск в сеть**											**56**
			5	**Утечка и неучтенный расход воды**											
			6	Доля утечек от отпуска в сеть											
			7	**Реализация в том числе:**											**56**
			7.1	Население											56
			7.2	Бюджет											
			7.3	Прочие											
			8	**Резерв / дефицит**											14
			9	Доля резерва от проектной производительности, %											20,00%
86	п. Образцово	Технологическая зона №84	I	**ВЗУ п. Образцово**											
			1	**Проектная производительность**											**22**
			2	**Подъем питьевой воды**											**17,6**
			3	Собственные нужды											
			4	**Отпуск в сеть**											**17,6**
			5	**Утечка и неучтенный расход воды**											
			6	Доля утечек от отпуска в сеть											
			7	**Реализация в том числе:**											**17,6**
			7.1	Население											17,6
			7.2	Бюджет											
			7.3	Прочие											
			8	**Резерв / дефицит**											4,4
			9	Доля резерва от проектной производительности, %											20,00%
87	д. Орлово	Технологическая зона №85	I	**ВЗУ д. Орлово**											
			1	**Проектная производительность**											**15**
			2	**Подъем питьевой воды**											**12**
			3	Собственные нужды											
			4	**Отпуск в сеть**											**12**
			5	**Утечка и неучтенный расход воды**											
			6	Доля утечек от отпуска в сеть											
			7	**Реализация в том числе:**											**12**
			7.1	Население											12
			7.2	Бюджет											
			7.3	Прочие											
			8	**Резерв / дефицит**											3
			9	Доля резерва от проектной производительности, %											20,00%
88	д. Первая Алексеевка	Технологическая зона №86	I	**ВЗУ д. Первая Алексеевка**											
			1	**Проектная производительность**											**13,8**
			2	**Подъем питьевой воды**											**11**
			3	Собственные нужды											
			4	**Отпуск в сеть**											**11**
			5	**Утечка и неучтенный расход воды**											
			6	Доля утечек от отпуска в сеть											
			7	**Реализация в том числе:**											**11**
			7.1	Население											11
			7.2	Бюджет											
			7.3	Прочие											

№	Наименование населенного пункта	Технологическая зона №	№	Показатель	Значение по годам, м3/сут.										
					2020	2021	2022	2023	2024	2025	2026	2027	2028	2029	2030-2038
			8	**Резерв / дефицит**											2,8
			9	Доля резерва от проектной производительности, %											20,29%
89	п. п. Огудневского лесничества	Технологическая зона №87	I	**ВЗУ п. п. Огудневского лесничества**											
			1	**Проектная производительность**											**6,8**
			2	**Подъем питьевой воды**											**5,4**
			3	Собственные нужды											
			4	**Отпуск в сеть**											**5,4**
			5	**Утечка и неучтенный расход воды**											
			6	Доля утечек от отпуска в сеть											
			7	**Реализация в том числе:**											**5,4**
			7.1	Население											5,4
			7.2	Бюджет											
			7.3	Прочие											
			8	**Резерв / дефицит**											1,4
			9	Доля резерва от проектной производительности, %											20,59%
90	д. Протасово	Технологическая зона №88	I	**ВЗУ д. Протасово**											
			1	**Проектная производительность**											**47,5**
			2	**Подъем питьевой воды**											**38**
			3	Собственные нужды											
			4	**Отпуск в сеть**											**38**
			5	**Утечка и неучтенный расход воды**											
			6	Доля утечек от отпуска в сеть											
			7	**Реализация в том числе:**											**38**
			7.1	Население											38
			7.2	Бюджет											
			7.3	Прочие											
			8	**Резерв / дефицит**											9,5
			9	Доля резерва от проектной производительности, %											20,00%
91	д. Сабурово	Технологическая зона №89	I	**ВЗУ д. Сабурово**											
			1	**Проектная производительность**											**14,8**
			2	**Подъем питьевой воды**											**11,8**
			3	Собственные нужды											
			4	**Отпуск в сеть**											**11,8**
			5	**Утечка и неучтенный расход воды**											
			6	Доля утечек от отпуска в сеть											
			7	**Реализация в том числе:**											**11,8**
			7.1	Население											11,8
			7.2	Бюджет											
			7.3	Прочие											
			8	**Резерв / дефицит**											3
			9	Доля резерва от проектной производительности, %											20,27%
92	д. Соколово	Технологическая зона №90	I	**ВЗУ д. Соколово**											
			1	**Проектная производительность**											**76,8**
			2	**Подъем питьевой воды**											**61,4**
			3	Собственные нужды											
			4	**Отпуск в сеть**											**61,4**
			5	**Утечка и неучтенный расход воды**											
			6	Доля утечек от отпуска в сеть											
			7	**Реализация в том числе:**											**61,4**
			7.1	Население											61,4
			7.2	Бюджет											
			7.3	Прочие											
			8	**Резерв / дефицит**											15,4
			9	Доля резерва от проектной производительности, %											20,05%
93	д. Степаньково	Технологическая зона №91	I	**ВЗУ д. Степаньково**											
			1	**Проектная производительность**											**0,8**

№	Наименование населенного пункта	Технологическая зона №	№	Показатель	Значение по годам, м3/сут.										
					2020	2021	2022	2023	2024	2025	2026	2027	2028	2029	2030-2038
			2	**Подъем питьевой воды**											**0,6**
			3	Собственные нужды											
			4	**Отпуск в сеть**											**0,6**
			5	**Утечка и неучтенный расход воды**											
			6	Доля утечек от отпуска в сеть											
			7	**Реализация в том числе:**											**0,6**
			7.1	Население											0,6
			7.2	Бюджет											
			7.3	Прочие											
			8	**Резерв / дефицит**											0,2
			9	Доля резерва от проектной производительности, %											25,00%
94	д. Супонево	Технологическая зона №92	I	**ВЗУ д. Супонево**											
			1	**Проектная производительность**											**36,5**
			2	**Подъем питьевой воды**											**29,2**
			3	Собственные нужды											
			4	**Отпуск в сеть**											**29,2**
			5	**Утечка и неучтенный расход воды**											
			6	Доля утечек от отпуска в сеть											
			7	**Реализация в том числе:**											**29,2**
			7.1	Население											29,2
			7.2	Бюджет											
			7.3	Прочие											
			8	**Резерв / дефицит**											7,3
			9	Доля резерва от проектной производительности, %											20,00%
95	д. Сутоки	Технологическая зона №93	I	**ВЗУ д. Сутоки**											
			1	**Проектная производительность**											**14**
			2	**Подъем питьевой воды**											**11,2**
			3	Собственные нужды											
			4	**Отпуск в сеть**											**11,2**
			5	**Утечка и неучтенный расход воды**											
			6	Доля утечек от отпуска в сеть											
			7	**Реализация в том числе:**											**11,2**
			7.1	Население											11,2
			7.2	Бюджет											
			7.3	Прочие											
			8	**Резерв / дефицит**											2,8
			9	Доля резерва от проектной производительности, %											20,00%
96	с. Петровское	Технологическая зона №94	I	**новое ВЗУ Петровское**											
			1	**Проектная производительность**											**379**
			2	**Подъем питьевой воды**											**303,2**
			3	Собственные нужды											
			4	**Отпуск в сеть**											**303,2**
			5	**Утечка и неучтенный расход воды**											
			6	Доля утечек от отпуска в сеть											
			7	**Реализация в том числе:**											**303,2**
			7.1	Население											181,9
			7.2	Бюджет											30,3
			7.3	Прочие											91
			8	**Резерв / дефицит**											75,8
			9	Доля резерва от проектной производительности, %											20,00%
		ИТОГО	I	**Плановый договорной объем поставки воды от сторонних источников**	**3759**	**3727**	**3727**	**3727**	**3727**	**3727**	**3727**	**3727**	**3727**	**3727**	**3727**
			II	**Проектная производительность ВЗУ**	**116535**	**119802**	**134693**	**134947**	**134947**	**140329**	**140329**	**140329**	**140329**	**142941**	**144203**
			1	**Фактическая покупка воды от сторонних источников**	**3811,4**	**4242**	**1442**	**1475**	**3767**	**7885**	**7885**	**7885**	**7885**	**7936**	**7936**
			2	**Подъем питьевой воды**	**46983,8**	**48899,66**	**58563,71**	**59802,62**	**60256,52**	**65426,42**	**65489,02**	**65557,15**	**65619,55**	**71048,55**	**72058,35**

№	Наименование населенного пункта	Технологическая зона №	№	Показатель	Значение по годам, м3/сут.										
					2020	2021	2022	2023	2024	2025	2026	2027	2028	2029	2030-2038
			3	Собственные нужды	959,2	1160,2	1454,7	1485,1	1499,1	1606,2	1607,9	1609,4	1611,1	1729,6	1729,6
			4	**Отпуск в сеть**	**46869,6**	**51981,46**	**58551,01**	**59792,52**	**62524,42**	**71705,22**	**71766,12**	**71832,75**	**71893,45**	**77255,05**	**78264,85**
			5	**Утечка и неучтенный расход воды**	**9124,1**	**9618,526**	**10383,17**	**10552,05**	**11116,45**	**12758,35**	**12818,05**	**12878,78**	**12939,48**	**13776,08**	**13776,08**
			6	Доля утечек от отпуска в сеть	19,50%	18,50%	17,73%	17,65%	17,78%	17,79%	17,86%	17,93%	18,00%	17,83%	17,60%
			7	**Реализация в том числе:**	**37745,5**	**42362,93**	**48167,84**	**49240,47**	**51407,97**	**58946,87**	**58948,07**	**58953,97**	**58953,97**	**63478,97**	**64488,77**
			7.1	Население	**24106**	28052,73	33504,14	34376,67	36533,77	43945,37	43945,37	43945,37	43945,37	48203,67	49092,17
			7.2	Бюджет	4553,7	5072,8	5134,5	5274,2	5280,6	5408	5408	5408	5408	5675	5705,3
			7.3	Утечка и неучтенный расход воды	9085,8	9237,6	9529,1	9589,1	9593,1	9593,1	9594,4	9600,3	9600,3	9600,3	9691,3
			8	**Резерв / дефицит ВЗУ**	69551,2	70902,3	76129,3	75144,4	74690,5	74902,6	74840,0	74771,8	74709,4	71892,4	72144,6
			9	Доля резерва от проектной производительности ВЗУ, %	59,70%	59,18%	56,52%	55,68%	55,35%	53,38%	53,33%	53,28%	53,24%	50,30%	50,03%
			10	**Резерв/дефицит производительности ВЗУ и планового договорного объема поставки воды от стороннего источника**	72465,2	70387,3	78414,3	77396,4	74650,5	70744,6	70682,0	70613,8	70551,4	67683,3	67935,5
			11	Доля резерва/дефицита производительности ВЗУ и планового договорного объема поставки воды от стороннего источника, %	60,24%	56,98%	56,65%	55,81%	53,83%	49,11%	49,07%	49,02%	48,98%	46,15%	45,92%

Примечание:

*- В соответствии с Приложением №3 «Режим подачи (потребления) холодной воды», составленным к договору №3 от 12.02.2020, заключенным между ГУП МО «КС МО» и МУП «Межрайонный Щёлковский Водоканал» (далее – Договор), гарантированный объем подачи холодной воды (плановый договорной объем поставки) на 2020 г. составил - 1 376,0 тыс. м^3. По состоянию на 2020г. фактические значения объемов поставки воды от ГУП МО «КС МО» «ВСВ» в г. Щелково превышали плановые договорные значения на 14,64 тыс. м^3 или 1,06% от гарантированного объема подачи холодной воды, указанного в Договоре.

В соответствии с Приложением №3 «Режим подачи (потребления) холодной воды», составленным к договору №3 от 01.02.2021, заключенным между ГУП МО «КС МО» и МУП «Межрайонный Щёлковский Водоканал» (далее – Договор), гарантированный объем подачи холодной воды (плановый договорной объем поставки) на 2021 г. составил - 1 360,4 тыс. м^3. По состоянию на 2021г. фактические значения объемов поставки воды от ГУП МО «КС МО» «ВСВ» в г. Щелково превышали плановые договорные значения на 186,02 тыс. м^3 или 13,67% от гарантированного объема подачи холодной воды, указанного в Договоре.

По ориентировочным расчетам в период с 2025 г. до 2038 г. (конец расчетного периода) лимитов по Договору так же будет недостаточно. В связи с этим в перспективе сторонам необходимо ежегодно пересматривать договорные значения поставки воды через ВНС-6 на г. Щелково.

Таблица 2.36 – Максимальносуточный баланс отпуска в сеть и реализации питьевой воды (в том числе ГВС) в г.о. Щелково по технологическим зонам ИЦВ, с учетом реализации мероприятий, м^3/сут.

№	Наименование населенного пункта	Технологическая зона №	№	Показатель	Значение по годам, м^3/сут.										
					2020	2021	2022	2023	2024	2025	2026	2027	2028	2029	2030-2038
1	г. Щелково	Технологическая зона №1а	I	**ВЗУ № 3 ул. Центральная**											
			1	**Проектная производительность**	**7300**	**10567**	**10567**	**10567**	**10567**	**10567**	**10567**	**10567**	**10567**	**10567**	**10567**
			2	Подъем питьевой воды	6799	**8597,79**	**10567**	**10567**	**10567**	**10567**	**10567**	**10567**	**10567**	**10567**	**10567**
			3	Собственные нужды	136	124	207,2	207,2	207,2	207,2	207,2	207,2	207,2	207,2	207,2
			4	Отпуск в сеть	6663	**8473,79**	**10359,8**	**10359,8**	**10359,8**	**10359,8**	**10359,8**	**10359,8**	**10359,8**	**10359,8**	**10359,8**
			II	**ВЗУ №1 п. Краснознаменский**			0	0	0	0	0	0	0	0	0
			1	**Проектная производительность**	**974**	**974**	**3274**	**3274**	**3274**	**3274**	**3274**	**3274**	**3274**	**3274**	**3274**
			2	Подъем питьевой воды	0	**0**	**1125,1**	**1224,4**	**1224,4**	**2550,5**	**2550,5**	**2557,8**	**2557,8**	**2937,3**	**2937,3**
			3	Собственные нужды	0	0	89,4	95,0	95,0	155,0	155,0	155,1	155,1	161,8	161,8
			4	Отпуск в сеть в г. Щелково	0	**0**	**1035,7**	**1129,4**	**1129,4**	**2395,5**	**2395,5**	**2402,7**	**2402,7**	**2775,5**	**2775,5**
			III	**ВЗУ п. Краснознаменский**		0	0	0	0	0	0	0	0	0	0
			1	**Проектная производительность**	**2599**	**2599**	**6449**	**6449**	**6449**	**6449**	**6449**	**6449**	**6449**	**6449**	**6449**
			2	Подъем питьевой воды	1318	**1287**	**4711**	**4901**	**4901**	**6449**	**6449**	**6449**	**6449**	**6449**	**6449**
			3	Собственные нужды	26,4	24	24	24	24	24	24	24	24	24	24
			4	Отпуск в сеть в г. Щелково	1033,3	**1263**	**4686,6**	**4876,6**	**4876,6**	**6425**	**6425**	**6425**	**6425**	**6425**	**6425**
			ИТОГО	**Технологическая зона №1а**											
			1	**Проектная производительность**	**10873**	**14140**	**20290**	**20290**	**20290**	**20290**	**20290**	**20290**	**20290**	**20290**	**20290**
			2	Подъем питьевой воды	8117	**9884,387**	**16402,68**	**16692,01**	**16692,01**	**19566,5**	**19566,5**	**19573,82**	**19573,82**	**19953,3**	**19953,3**
			3	Собственные нужды	162,3	148	320,6	326,2	326,2	386,2	386,2	386,3	386,3	393	393
			4	Отпуск в сеть	7696,3	**9736**	**16082**	**16366**	**16366**	**19180**	**19180**	**19188**	**19188**	**19560**	**19560**
			5	**Утечка и неучтенный расход воды**	**846,6**	**1071,0**	**1769,0**	**1800,2**	**1800,2**	**1918,0**	**1918,0**	**1918,8**	**1918,8**	**1956,0**	**1956,0**
			6	Доля утечек от отпуска в сеть	11,00%	11%	11%	11%	11%	10%	10%	10%	10%	10%	10%
			7	**Реализация в том числе:**	**6849,7**	**8665,384**	**14313,05**	**14565,57**	**14565,57**	**17262,27**	**17262,27**	**17268,77**	**17268,77**	**17604,27**	**17604,27**
			7.1	Население	4109,8	5752,8	11369,9	11573,7	11573,7	14175,8	14175,8	14175,8	14175,8	14505,8	14505,8
			7.2	Бюджет	685,0	851,3	870,9	909,5	909,5	1004,1	1004,1	1004,1	1004,1	1009,6	1009,6
			7.3	Прочие	2054,9	2061,3	2072,3	2082,4	2082,4	2082,4	2082,4	2088,9	2088,9	2088,9	2088,9
			8	**Резерв / дефицит**	2756,0	4255,6	3887,3	3598,0	3598,0	723,5	723,5	716,2	716,2	336,7	336,7
			9	Доля резерва от проектной	25,30%	30,10%	19,16%	17,73%	17,73%	3,57%	3,57%	3,53%	3,53%	1,66%	1,66%

№	Наименование населенного пункта	Технологическая зона №	№	Показатель	Значение по годам, м³/сут.										
					2020	2021	2022	2023	2024	2025	2026	2027	2028	2029	2030-2038
				производительности, %											
2	г. Щелково	Технологическая зона №1б	I	**ВНС-6 (от ГУП МО «КС МО» «ВСВ»)***											
				Плановый договорной объем поставки воды от сторонних источников	**4134,9**	**4099,7**	**4099,7**	**4099,7**	**4099,7**	**4099,7**	**4099,7**	**4099,7**	**4099,7**	**4099,7**	**4099,7**
				Фактическая покупка от сторонних источников	**4190,4**	**4666,3**	**1586,1**	**1623**	**4143,3**	**8673,1**	**8673,1**	**8673,1**	**8673,1**	**8729,1**	**8729,1**
			II	**ВЗУ №1 "Щелково-7" ул. Неделина**											
			1	**Проектная производительность**	**0**	**0**	**0**	**0**	**0**	**0**	**0**	**0**	**0**	**0**	**0**
			2	Подъем питьевой воды	**0**	**0**	**0**	**0**	**0**	**0**	**0**	**0**	**0**	**0**	**0**
			3	Собственные нужды	0	0	0	0	0	0	0	0	0	0	0
			4	Отпуск в сеть	**0**	**0**	**0**	**0**	**0**	**0**	**0**	**0**	**0**	**0**	**0**
			ИТОГО	**Технологическая зона №1б**											
				Плановый договорной объем поставки воды от сторонних источников и проектная производительность	**4135**	**4100**	**4100**	**4100**	**4100**	**4100**	**4100**	**4100**	**4100**	**4100**	**4100**
			1	Фактическая покупка от сторонних источников	**4190,4**	**4666,3**	**1586,1**	**1623**	**4143,3**	**8673,1**	**8673,1**	**8673,1**	**8673,1**	**8729,1**	**8729,1**
			2	Подъем питьевой воды	**0**	**0**	**0**	**0**	**0**	**0**	**0**	**0**	**0**	**0**	**0**
			3	Собственные нужды	0	0	0	0	0	0	0	0	0	0	0
			4	Отпуск в сеть	**4190,4**	**4666**	**1586**	**1623**	**4143**	**8673**	**8673**	**8673**	**8673**	**8729**	**8729**
			5	**Утечка и неучтенный расход воды**	**880**	**980**	**333**	**341**	**870**	**1821**	**1821**	**1821**	**1821**	**1833**	**1833**
			6	Доля утечек от отпуска в сеть	21%	21%	21%	21%	21%	21%	21%	21%	21%	21%	21%
			7	**Реализация в том числе:**	**3310,4**	**3686**	**1253**	**1282**	**3273**	**6852**	**6852**	**6852**	**6852**	**6896**	**6896**
			7.1	Население	2648,3	3018,3	583,9	597,1	2588,1	6166,7	6166,7	6166,7	6166,7	6166,7	6166,7
			7.2	Бюджет	165,5	171,5	171,5	187,4	187,4	187,4	187,4	187,4	187,4	231,6	231,6
			7.3	Прочие	496,6	496,6	497,7	497,7	497,7	497,7	497,7	497,7	497,7	497,7	497,7
			8	**Резерв/дефицит производительности ВЗУ и планового договорного объема поставки воды от стороннего источника**	-56	-567	2514	2477	-44	-4573	-4573	-4573	-4573	-4629	-4629
			9	Доля резерва/дефицита производительности ВЗУ и планового договорного объема поставки воды от стороннего источника, %	-1,34%	-13,82%	61,31%	60,41%	-1,06%	-111,55%	-111,55%	-111,55%	-111,55%	-112,92%	-112,92%
3	г. Щелково	Технологическая зона №1в	I	**ВЗУ № 4 ул. Заречная**											
			1	**Проектная производительность**	**2684**	**2684**	**2684**	**2684**	**2684**	**2684**	**2684**	**2684**	**2684**	**2684**	**2684**
			2	Подъем питьевой воды	**2785,9**	**1298,5**	**3467,2**	**3541,9**	**3575,2**	**5012**	**5049,5**	**5085,5**	**5121,8**	**8656,1**	**8656,1**
			3	Собственные нужды	55,7	96,9	147,1	148,9	149,7	183	183,8	184,7	185,5	267,4	267,4
			4	Отпуск в сеть	**2730,1**	**1201,7**	**3320**	**3393**	**3425,5**	**4829**	**4865,7**	**4900,9**	**4936,3**	**8388,7**	**8388,7**
			II	**ВЗУ № 5 ул. Плеханова**											
			1	**Проектная производительность**	**24289**	**24289**	**24289**	**24289**	**24289**	**29146,8**	**29146,8**	**29146,8**	**29146,8**	**29146,8**	**29146,8**
			2	Подъем питьевой воды	**16648**	**16648**	**16648**	**16648**	**16648**	**16648**	**16648**	**16648**	**16648**	**16648**	**16648**
			3	Собственные нужды	333	333	333	333	333	333	333	333	333	333	333
			4	Отпуск в сеть в г. Щелково	**13052**	**16315**	**16315**	**16315**	**16315**	**16315**	**16315**	**16315**	**16315**	**16315**	**16315**
			III	**ВЗУ № 1 ул. Циолковского г. Щелково-3**											
			1	**Проектная производительность**	**5596**	**5596**	**5596**	**5596**	**5596**	**5596**	**5596**	**5596**	**5596**	**5596**	**5596**
			2	Подъем питьевой воды	**4350,2**	**4350,2**	**4350,2**	**4350,2**	**4350,2**	**4350,2**	**4350,2**	**4350,2**	**4350,2**	**4350,2**	**4350,2**
			3	Собственные нужды	87	87	87	87	87	87	87	87	87	87	87
			4	Отпуск в сеть в г. Щелково	**4263,2**	**4263,2**	**4263,2**	**4263,2**	**4263,2**	**4263,2**	**4263,2**	**4263,2**	**4263,2**	**4263,2**	**4263,2**
			ИТОГО	**Технологическая зона №1в**											
			1	**Проектная производительность**	**32569**	**32569**	**32569**	**32569**	**32569**	**37426,8**	**37426,8**	**37426,8**	**37426,8**	**37426,8**	**37426,8**
			2	Подъем питьевой воды	**23784,1**	**22296,8**	**24465,4**	**24540,1**	**24573,4**	**26010,2**	**26047,7**	**26083,7**	**26120**	**29654,3**	**29654,3**
			3	Собственные нужды	475,7	516,8	567,1	568,8	569,6	602,9	603,8	604,6	605,5	687,4	687,4
			4	Отпуск в сеть	**20045,4**	**21779,9**	**23898,3**	**23971,3**	**24003,8**	**25407,3**	**25443,9**	**25479,1**	**25514,6**	**28966,9**	**28966,9**
			5	**Утечка и неучтенный расход воды**	**4209,5**	**4596,7**	**5069**	**5109,9**	**5142,4**	**5470,3**	**5505,5**	**5540,7**	**5576,2**	**6362,3**	**6362,3**
			6	Доля утечек от отпуска в сеть	21%	21%	21%	21%	21%	22%	22%	22%	22%	22%	22%
			7	**Реализация в том числе:**	**15835,9**	**17183,3**	**18829,3**	**18861,4**	**18861,4**	**19937**	**19938,4**	**19938,4**	**19938,4**	**22604,6**	**22604,6**

№	Наименование населенного пункта	Технологическая зона №	№	Показатель	Значение по годам, м^3/сут.										
					2020	2021	2022	2023	2024	2025	2026	2027	2028	2029	2030-2038
			7.1	Население	9501,5	10747,4	12350,4	12377,6	12377,6	13444,6	13444,6	13444,6	13444,6	16021,1	16021,1
			7.2	Бюджет	1583,6	1685,1	1685,1	1689,9	1689,9	1698,5	1698,5	1698,5	1698,5	1788,3	1788,3
			7.3	Прочие	4750,8	4750,8	4793,8	4793,8	4793,8	4793,8	4795,2	4795,2	4795,2	4795,2	4795,2
			8	**Резерв / дефицит**	8784,9	10272,2	8103,6	8028,9	7995,6	11416,6	11379,1	11343,1	11306,8	7772,5	7772,5
			9	Доля резерва от проектной производительности, %	26,97%	31,54%	24,88%	24,65%	24,55%	30,50%	30,40%	30,31%	30,21%	20,77%	20,77%
4	г. Щелково	Технологическая зона №2	I	**ВЗУ в районе ОАО «Щелковское РТП»**											
			1	**Проектная производительность**	**805**	**805**	**805**	**966**	**966**	**966**	**966**	**966**	**966**	**966**	**966**
			2	Подъем питьевой воды	**627,4**	**628,2**	**629,1**	**629,9**	**630,8**	**631,6**	**632,5**	**633,4**	**634,2**	**635,1**	**635,1**
			3	Собственные нужды	12,5	12,6	12,6	12,6	12,6	12,6	12,6	12,7	12,7	12,7	12,7
			4	Отпуск в сеть	**614,8**	**615,7**	**616,5**	**617,3**	**618,1**	**619**	**619,8**	**620,7**	**621,6**	**622,4**	**622,4**
			5	**Утечка и неучтенный расход воды**	**129,1**	**129,9**	**130,8**	**131,6**	**132,4**	**133,3**	**134,1**	**135**	**135,8**	**136,7**	**136,7**
			6	Доля утечек от отпуска в сеть	21%	21%	21%	21%	21%	22%	22%	22%	22%	22%	22%
			7	**Реализация в том числе:**	**485,7**	**485,7**	**485,7**	**485,7**	**485,7**	**485,7**	**485,7**	**485,7**	**485,7**	**485,7**	**485,7**
			7.1	Население	390,3	390,3	390,3	390,3	390,3	390,3	390,3	390,3	390,3	390,3	390,3
			7.2	Бюджет	62,9	62,9	62,9	62,9	62,9	62,9	62,9	62,9	62,9	62,9	62,9
			7.3	Прочие	32,5	32,5	32,5	32,5	32,5	32,5	32,5	32,5	32,5	32,5	32,5
			8	**Резерв / дефицит**	177,6	176,8	175,9	336,1	335,2	334,4	333,5	332,6	331,8	330,9	330,9
			9	Доля резерва от проектной производительности, %	22,06%	21,96%	21,85%	34,79%	34,70%	34,62%	34,52%	34,43%	34,35%	34,25%	34,25%
5	г. Щелково	Технологическая зона №3	I	**ВЗУ Радиоцентр № 5**											
			1	**Проектная производительность**	**2016**	**2016**	**2016**	**2016**	**2016**	**2016**	**2016**	**2016**	**2016**	**2016**	**2016**
			2	Подъем питьевой воды	**70,7**	**70,8**	**70,9**	**71**	**71,1**	**71,2**	**71,3**	**71,4**	**71,5**	**71,6**	**71,6**
			3	Собственные нужды	1,4	1,4	1,4	1,4	1,4	1,4	1,4	1,4	1,4	1,4	1,4
			4	Отпуск в сеть	**69,3**	**69,4**	**69,5**	**69,5**	**69,6**	**69,7**	**69,8**	**69,9**	**70**	**70,1**	**70,1**
			5	**Утечка и неучтенный расход воды**	**14,5**	**14,6**	**14,7**	**14,8**	**14,9**	**15**	**15,1**	**15,2**	**15,3**	**15,4**	**15,4**
			6	Доля утечек от отпуска в сеть	21%	21%	21%	21%	21%	22%	22%	22%	22%	22%	22%
			7	**Реализация в том числе:**	**54,7**	**54,7**	**54,7**	**54,7**	**54,7**	**54,7**	**54,7**	**54,7**	**54,7**	**54,7**	**54,7**
			7.1	Население	44	44	44	44	44	44	44	44	44	44	44
			7.2	Бюджет	7,1	7,1	7,1	7,1	7,1	7,1	7,1	7,1	7,1	7,1	7,1
			7.3	Прочие	3,7	3,7	3,7	3,7	3,7	3,7	3,7	3,7	3,7	3,7	3,7
			8	**Резерв / дефицит**	1945,3	1945,2	1945,1	1945	1944,9	1944,8	1944,7	1944,6	1944,5	1944,4	1944,4
			9	Доля резерва от проектной производительности, %	96,49%	96,49%	96,48%	96,48%	96,47%	96,47%	96,46%	96,46%	96,45%	96,45%	96,45%
6	д. Серково	Технологическая зона №4	I	**ВЗУ д. Серково**											
			1	**Проектная производительность**	**743**	**743**	**743**	**743**	**743**	**743**	**743**	**743**	**743**	**743**	**743**
			2	Подъем питьевой воды	**81,4**	**89,9**	**90**	**90,1**	**90,3**	**90,4**	**90,5**	**90,6**	**90,8**	**90,9**	**90,9**
			3	Собственные нужды	1,6	1,8	1,8	1,8	1,8	1,8	1,8	1,8	1,8	1,8	1,8
			4	Отпуск в сеть	**79,7**	**88,1**	**88,2**	**88,3**	**88,5**	**88,6**	**88,7**	**88,8**	**88,9**	**89,1**	**89,1**
			5	**Утечка и неучтенный расход воды**	**16,7**	**18,6**	**18,7**	**18,8**	**19**	**19,1**	**19,2**	**19,3**	**19,4**	**19,6**	**19,6**
			6	Доля утечек от отпуска в сеть	21%	21%	21%	21%	21%	22%	22%	22%	22%	22%	22%
			7	**Реализация в том числе:**	**63**	**69,5**	**69,5**	**69,5**	**69,5**	**69,5**	**69,5**	**69,5**	**69,5**	**69,5**	**69,5**
			7.1	Население	50,6	50,6	50,6	50,6	50,6	50,6	50,6	50,6	50,6	50,6	50,6
			7.2	Бюджет	8,2	8,2	8,2	8,2	8,2	8,2	8,2	8,2	8,2	8,2	8,2
			7.3	Прочие	4,2	10,7	10,7	10,7	10,7	10,7	10,7	10,7	10,7	10,7	10,7
			8	**Резерв / дефицит**	661,6	653,1	653	652,9	652,7	652,6	652,5	652,4	652,2	652,1	652,1
			9	Доля резерва от проектной производительности, %	89,04%	87,90%	87,89%	87,87%	87,85%	87,83%	87,82%	87,81%	87,78%	87,77%	87,77%
7	г. Щелково	Технологическая зона №5	I	**ВЗУ ООО "Теплосервис"**											
			1	**Проектная производительность**	**768**	**768**	**768**	**768**	**768**	**768**	**768**	**768**	**768**	**768**	**768**
			2	Подъем питьевой воды	**280,3**	**280,7**	**281,1**	**281,4**	**281,8**	**282,2**	**282,6**	**283**	**283,4**	**283,8**	**283,8**
			3	Собственные нужды	5,6	5,6	5,6	5,6	5,6	5,6	5,7	5,7	5,7	5,7	5,7
			4	Отпуск в сеть	**274,7**	**275,1**	**275,4**	**275,8**	**276,2**	**276,6**	**276,9**	**277,3**	**277,7**	**278,1**	**278,1**
			5	**Утечка и неучтенный расход воды**	**57,7**	**58,1**	**58,4**	**58,8**	**59,2**	**59,5**	**59,9**	**60,3**	**60,7**	**61,1**	**61,1**
			6	Доля утечек от отпуска в сеть	21%	21%	21%	21%	21%	22%	22%	22%	22%	22%	22%
			7	**Реализация в том числе:**	**217**	**217**	**217**	**217**	**217**	**217**	**217**	**217**	**217**	**217**	**217**
			7.1	Население	0	0	0	0	0	0	0	0	0	0	0
			7.2	Бюджет	0	0	0	0	0	0	0	0	0	0	0
			7.3	Прочие	217	217	217	217	217	217	217	217	217	217	217
			8	**Резерв / дефицит**	487,7	487,3	486,9	486,6	486,2	485,8	485,4	485	484,6	484,2	484,2

№	Наименование населенного пункта	Технологическая зона №	№	Показатель	Значение по годам, м³/сут.										
					2020	2021	2022	2023	2024	2025	2026	2027	2028	2029	2030-2038
			9	Доля резерва от проектной производительности, %	63,50%	63,45%	63,40%	63,36%	63,31%	63,26%	63,20%	63,15%	63,10%	63,05%	63,05%
8	дп. Загорянский и п. Краснознаменский	Технологическая зона №6		**Покупка воды от сторонних источников**	**2,2**										
			I	**ВЗУ № 1 ул. Л. Толстого, г.п. Загорянский**											
			1	**Проектная производительность**	**1172**	**1172**	**1172**	**1172**	**1172**	**1172**	**1172**	**1172**	**1172**	**1172**	**1172**
			2	Подъем питьевой воды	**1160**	**1160**	**1160**	**1160**	**1160**	**1160**	**1160**	**1160**	**1160**	**1160**	**1160**
			3	Собственные нужды	23,2	23,2	23,2	23,2	23,2	23,2	23,2	23,2	23,2	23,2	23,2
			4	Отпуск в сеть	**1136,8**	**1136,8**	**1136,8**	**1136,8**	**1136,8**	**1136,8**	**1136,8**	**1136,8**	**1136,8**	**1136,8**	**1136,8**
			II	**ВЗУ № 2 ул. Карла Маркса г.п. Загорянский**											
			1	**Проектная производительность**	**413**	**413**	**3274**	**3274**	**3274**	**3274**	**3274**	**3274**	**3274**	**3274**	**3274**
			2	Подъем питьевой воды	**0**	**0**	**0**	**0**	**0**	**0**	**0**	**0**	**0**	**0**	**0**
			3	Собственные нужды	0	0	0	0	0	0	0	0	0	0	0
			4	Отпуск в сеть	**0**	**0**	**0**	**0**	**0**	**0**	**0**	**0**	**0**	**0**	**0**
			III	**ВЗУ п. Краснознаменский**											
			1	**Проектная производительность**	**1400,8**	**0**	**2152,9**	**1978,4**	**1978,4**	**114,8**	**114,8**	**110,3**	**110,3**	**0**	**0**
			2	Подъем питьевой воды	**0**	**0**	**0**	**0**	**0**	**0**	**0**	**0**	**0**	**0**	**0**
			3	Собственные нужды	0	0	0	0	0	0	0	0	0	0	0
			4	Отпуск в сеть	**258,3**	**258,3**	**258,3**	**258,3**	**258,3**	**258,3**	**258,3**	**258,3**	**258,3**	**258,3**	**258,3**
			IV	**ВЗУ ул. Соколовская**											
			1	**Проектная производительность**	**2857**	**2857**	**2857**	**2857**	**2857**	**2857**	**2857**	**2857**	**2857**	**2857**	**2857**
			2	Подъем питьевой воды	**305**	**797,9**	**1023,6**	**1106,6**	**1109,7**	**1112,8**	**1115,9**	**1119,1**	**1122,2**	**1125,4**	**1125,4**
			3	Собственные нужды	6,1	10	13,9	15,3	15,3	15,4	15,4	15,5	15,6	15,6	15,6
			4	Отпуск в сеть	**298,9**	**529,5**	**751,4**	**833**	**836**	**839,1**	**842,2**	**845,2**	**848,4**	**851,5**	**851,5**
			ИТОГО	**Технологическая зона №6**											0
				Покупка воды от сторонних источников	**2,2**	**0**	**0**	**0**	**0**	**0**	**0**	**0**	**0**	**0**	**0**
			1	**Проектная производительность**	**5842,8**	**4442**	**9455,9**	**9281,4**	**9281,4**	**7417,8**	**7417,8**	**7413,3**	**7413,3**	**7303**	**7303**
			2	Подъем питьевой воды	**1465**	**1957,9**	**2183,5**	**2266,6**	**2269,7**	**2272,8**	**2275,9**	**2279**	**2282,2**	**2285,4**	**2285,4**
			3	Собственные нужды	29,3	33,2	37,1	38,5	38,5	38,6	38,6	38,7	38,8	38,8	38,8
			4	Отпуск в сеть	**1696**	**1924,6**	**2146,4**	**2228,1**	**2231,1**	**2234,2**	**2237,2**	**2240,3**	**2243,5**	**2246,6**	**2246,6**
			5	**Утечка и неучтенный расход воды**	**356**	**406,2**	**455,3**	**475**	**478**	**481**	**484,1**	**487,2**	**490,3**	**493,4**	**493,4**
			6	Доля утечек от отпуска в сеть	21%	21%	21%	21%	21%	22%	22%	22%	22%	22%	22%
			7	**Реализация в том числе:**	**1340**	**1518,4**	**1691,2**	**1753,1**	**1753,1**	**1753,1**	**1753,1**	**1753,1**	**1753,1**	**1753,1**	**1753,1**
			7.1	Население	737	750,7	788,8	808,2	808,2	808,2	808,2	808,2	808,2	808,2	808,2
			7.2	Бюджет	134	134	142,8	142,8	142,8	142,8	142,8	142,8	142,8	142,8	142,8
			7.3	Прочие	469	633,7	759,5	802,1	802,1	802,1	802,1	802,1	802,1	802,1	802,1
			8	**Резерв / дефицит**											
			9	Доля резерва от проектной производительности, %											
9	дп. Загорянский	Технологическая зона №7	I	**ВЗУ ул. Розы Люксембург, г.п. Загорянский**											
			1	**Проектная производительность**	**1697**	**1697**	**1697**	**1697**	**1697**	**1697**	**1697**	**1697**	**1697**	**1697**	**1697**
			2	Подъем питьевой воды	**973,8**	**975,1**	**976,4**	**981,9**	**983,3**	**984,6**	**985,9**	**987,3**	**988,7**	**990,1**	**990,1**
			3	Собственные нужды	19,5	19,5	19,5	19,6	19,7	19,7	19,7	19,7	19,8	19,8	19,8
			4	Отпуск в сеть	**954,3**	**955,6**	**956,9**	**962,3**	**963,6**	**964,9**	**966,2**	**967,6**	**968,9**	**970,3**	**970,3**
			5	**Утечка и неучтенный расход воды**	**200,4**	**201,7**	**203**	**205,1**	**206,4**	**207,7**	**209,1**	**210,4**	**211,8**	**213,1**	**213,1**
			6	Доля утечек от отпуска в сеть	21%	21%	21%	21%	21%	22%	22%	22%	22%	22%	22%
			7	**Реализация в том числе:**	**753,9**	**753,9**	**753,9**	**757,2**	**757,2**	**757,2**	**757,2**	**757,2**	**757,2**	**757,2**	**757,2**
			7.1	Население	393,3	393,3	393,3	396,6	396,6	396,6	396,6	396,6	396,6	396,6	396,6
			7.2	Бюджет	360	360	360	360	360	360	360	360	360	360	360
			7.3	Прочие	0,6	0,6	0,6	0,6	0,6	0,6	0,6	0,6	0,6	0,6	0,6
			8	**Резерв / дефицит**	723,2	721,9	720,6	715,1	713,7	712,4	711,1	709,7	708,3	706,9	706,9
			9	Доля резерва от проектной производительности, %	42,62%	42,54%	42,46%	42,14%	42,06%	41,98%	41,90%	41,82%	41,74%	41,66%	41,66%
10	д. Оболдино	Технологическая зона №8	I	**ВЗУ д. Оболдино ул. Лесная**											
			1	**Проектная производительность**	**600**	**600**	**600**	**600**	**600**	**600**	**600**	**600**	**600**	**600**	**600**
			2	Подъем питьевой воды	**45,7**	**45,7**	**45,8**	**45,8**	**45,9**	**46**	**46**	**46,1**	**46,2**	**83,1**	**83,1**
			3	Собственные нужды	0,9	0,9	0,9	0,9	0,9	0,9	0,9	0,9	0,9	1,7	1,7

№	Наименование населенного пункта	Технологическая зона №	№	Показатель	Значение по годам, м³/сут.										
					2020	2021	2022	2023	2024	2025	2026	2027	2028	2029	2030-2038
			4	Отпуск в сеть	**44,7**	**44,8**	**44,9**	**44,9**	**45**	**45**	**45,1**	**45,2**	**45,2**	**81,5**	**81,5**
			5	**Утечка и неучтенный расход воды**	**9,5**	**9,5**	**9,6**	**9,7**	**9,7**	**9,8**	**9,8**	**9,9**	**10**	**18**	**18**
			6	Доля утечек от отпуска в сеть	21%	21%	21%	21%	22%	22%	22%	22%	22%	22%	22%
			7	**Реализация в том числе:**	**35,3**	**35,3**	**35,3**	**35,3**	**35,3**	**35,3**	**35,3**	**35,3**	**35,3**	**63,4**	**63,4**
			7.1	Население	18,4	18,4	18,4	18,4	18,4	18,4	18,4	18,4	18,4	18,4	18,4
			7.2	Бюджет	16,8	16,8	16,8	16,8	16,8	16,8	16,8	16,8	16,8	45	45
			7.3	Прочие	0	0	0	0	0	0	0	0	0	0	0
			8	**Резерв / дефицит**	554,3	554,3	554,2	554,2	554,1	554	554	553,9	553,8	516,9	516,9
			9	Доля резерва от проектной производительности, %	92,38%	92,38%	92,37%	92,37%	92,35%	92,33%	92,33%	92,32%	92,30%	86,15%	86,15%
11	кп. Лосиный остров – 1, д.Оболдино, ул.Радужная, кп. Лосиный остров – 2, кп. Варежки-2	Технологическая зона №9	I	**ВЗУ д. Оболдино**											
			1	**Проектная производительность**	**3984**	**3984**	**3984**	**3984**	**3984**	**3984**	**3984**	**3984**	**3984**	**3984**	**3984**
			2	Подъем питьевой воды	**756,6**	**712,3**	**712,9**	**713,6**	**714,3**	**715**	**715,7**	**716,4**	**717,1**	**717,9**	**717,9**
			3	Собственные нужды	15,1	14,2	14,3	14,3	14,3	14,3	14,3	14,3	14,3	14,4	14,4
			4	Отпуск в сеть	**741,5**	**698**	**698,7**	**699,4**	**700**	**700,7**	**701,4**	**702,1**	**702,8**	**703,5**	**703,5**
			5	**Утечка и неучтенный расход воды**	**155,7**	**112,2**	**112,9**	**113,6**	**114,3**	**114,9**	**115,6**	**116,3**	**117**	**117,7**	**117,7**
			6	Доля утечек от отпуска в сеть	16%	16%	16%	16%	16%	16%	16%	17%	17%	17%	17%
			7	**Реализация в том числе:**	**585,8**	**585,8**	**585,8**	**585,8**	**585,8**	**585,8**	**585,8**	**585,8**	**585,8**	**585,8**	**585,8**
			7.1	Население	585,8	585,8	585,8	585,8	585,8	585,8	585,8	585,8	585,8	585,8	585,8
			7.2	Бюджет	0	0	0	0	0	0	0	0	0	0	0
			7.3	Прочие	0	0	0	0	0	0	0	0	0	0	0
			8	**Резерв / дефицит**	3227,4	3271,7	3271,1	3270,4	3269,7	3269	3268,3	3267,6	3266,9	3266,1	3266,1
			9	Доля резерва от проектной производительности, %	81,01%	82,12%	82,11%	82,09%	82,07%	82,05%	82,04%	82,02%	82,00%	81,98%	81,98%
12	кп.Лосиный парк-1, кп. Лесной, кп. ВИП	Технологическая зона №10	I	**ВЗУ Лосиный Парк-1**											
			1	**Проектная производительность**	**3600**	**3600**	**3600**	**3600**	**3600**	**3600**	**3600**	**3600**	**3600**	**3600**	**3600**
			2	Подъем питьевой воды	**171,8**	**171,8**	**171,8**	**171,9**	**171,9**	**171,9**	**172**	**172**	**172**	**172**	**172**
			3	Собственные нужды	3,4	3,4	3,4	3,4	3,4	3,4	3,4	3,4	3,4	3,4	3,4
			4	Отпуск в сеть	**168,3**	**168,4**	**168,4**	**168,4**	**168,5**	**168,5**	**168,5**	**168,5**	**168,6**	**168,6**	**168,6**
			5	**Утечка и неучтенный расход воды**	**5,3**	**5,3**	**5,4**	**5,4**	**5,4**	**5,5**	**5,5**	**5,5**	**5,5**	**5,6**	**5,6**
			6	Доля утечек от отпуска в сеть	3%	3%	3%	3%	3%	3%	3%	3%	3%	3%	3%
			7	**Реализация в том числе:**	**163**	**163**	**163**	**163**	**163**	**163**	**163**	**163**	**163**	**163**	**163**
			7.1	Население	163	163	163	163	163	163	163	163	163	163	163
			7.2	Бюджет	0	0	0	0	0	0	0	0	0	0	0
			7.3	Прочие	0	0	0	0	0	0	0	0	0	0	0
			8	**Резерв / дефицит**	3428,2	3428,2	3428,2	3428,1	3428,1	3428,1	3428	3428	3428	3428	3428
			9	Доля резерва от проектной производительности, %	95,23%	95,23%	95,23%	95,23%	95,23%	95,23%	95,22%	95,22%	95,22%	95,22%	95,22%
13	кп. Лосиный парк-2,ул., кп. Заповедный парк – 1, 2, кп. Загорянка парк, кп. Варежки-1	Технологическая зона №11	I	**ВЗУ Лосиный Парк-2**											
			1	**Проектная производительность**	**4320**	**4320**	**4320**	**4320**	**4320**	**4320**	**4320**	**4320**	**4320**	**4320**	**4320**
			2	Подъем питьевой воды	**183,8**	**183,9**	**183,9**	**183,9**	**183,9**	**184**	**184**	**184**	**184,1**	**184,1**	**184,1**
			3	Собственные нужды	3,7	3,7	3,7	3,7	3,7	3,7	3,7	3,7	3,7	3,7	3,7
			4	Отпуск в сеть	**180,2**	**180,2**	**180,2**	**180,2**	**180,3**	**180,3**	**180,3**	**180,4**	**180,4**	**180,4**	**180,4**
			5	**Утечка и неучтенный расход воды**	**5,3**	**5,3**	**5,4**	**5,4**	**5,4**	**5,5**	**5,5**	**5,5**	**5,5**	**5,6**	**5,6**
			6	Доля утечек от отпуска в сеть	3%	3%	3%	3%	3%	3%	3%	3%	3%	3%	3%
			7	**Реализация в том числе:**	**174,8**	**174,8**	**174,8**	**174,8**	**174,8**	**174,8**	**174,8**	**174,8**	**174,8**	**174,8**	**174,8**
			7.1	Население	174,8	174,8	174,8	174,8	174,8	174,8	174,8	174,8	174,8	174,8	174,8
			7.2	Бюджет	0	0	0	0	0	0	0	0	0	0	0
			7.3	Прочие	0	0	0	0	0	0	0	0	0	0	0
			8	**Резерв / дефицит**	4136,2	4136,1	4136,1	4136,1	4136,1	4136	4136	4136	4135,9	4135,9	4135,9
			9	Доля резерва от проектной производительности, %	95,75%	95,74%	95,74%	95,74%	95,74%	95,74%	95,74%	95,74%	95,74%	95,74%	95,74%
14	р.п. Монино	Технологическая зона №12	I	**ВЗУ №1 р.п. Монино**											
			1	**Проектная производительность**	**1500**	**1500**	**1500**	**1500**	**1500**	**1500**	**1500**	**1500**	**1500**	**1500**	**1500**
			2	Подъем питьевой воды	**305,3**	**1108,7**	**1186,5**	**1187,4**	**1188,3**	**1203,2**	**1204,1**	**1205**	**1205,9**	**1219,8**	**1219,8**
			3	Собственные нужды	64,5	234,4	250,8	251	251,2	254,3	254,5	254,7	254,9	257,8	257,8
			4	Отпуск в сеть	**240,7**	**874,4**	**935,7**	**936,4**	**937,1**	**948,8**	**949,6**	**950,3**	**951**	**961,9**	**961,9**
			5	**Утечка и неучтенный расход воды**	**31**	**113,3**	**121,8**	**122,5**	**123,2**	**125,4**	**126,1**	**126,9**	**127,6**	**129,7**	**129,7**
			6	Доля утечек от отпуска в сеть	13%	13%	13%	13%	13%	13%	13%	13%	13%	13%	13%
			7	**Реализация в том числе:**	**209,7**	**761,1**	**813,9**	**813,9**	**813,9**	**823,4**	**823,4**	**823,4**	**823,4**	**832,2**	**832,2**
			7.1	Население	123,2	523,9	523,9	523,9	523,9	523,9	523,9	523,9	523,9	523,9	523,9

№	Наименование населенного пункта	Технологическая зона №	№	Показатель	Значение по годам, м³/сут.										
					2020	2021	2022	2023	2024	2025	2026	2027	2028	2029	2030-2038
			7.2	Бюджет	53,2	203,9	206,9	206,9	206,9	216,5	216,5	216,5	216,5	225,3	225,3
			7.3	Прочие	33,3	33,3	83,1	83,1	83,1	83,1	83,1	83,1	83,1	83,1	83,1
			8	**Резерв / дефицит**	1194,7	391,3	313,5	312,6	311,7	296,8	295,9	295	294,1	280,2	280,2
			9	Доля резерва от проектной производительности, %	79,65%	26,09%	20,90%	20,84%	20,78%	19,79%	19,73%	19,67%	19,61%	18,68%	18,68%
15	р.п. Монино	Технологическая зона №13	I	**ВЗУ №2 р.п. Монино**											
			1	**Проектная производительность**	**16500**	**16500**	**16500**	**16500**	**16500**	**16500**	**16500**	**16500**	**16500**	**16500**	**16500**
			2	Подъем питьевой воды	**6818,6**	**7690,8**	**7697,6**	**8120,3**	**8127,6**	**8135**	**8142,4**	**8149,9**	**8157,4**	**8250,7**	**8250,7**
			3	Собственные нужды	150,6	169,8	170	179,3	179,5	179,6	179,8	180	180,1	182,2	182,2
			4	Отпуск в сеть	**6668**	**7521**	**7527,7**	**7941**	**7948,1**	**7955,4**	**7962,6**	**7969,9**	**7977,3**	**8068,5**	**8068,5**
			5	**Утечка и неучтенный расход воды**	**1003,5**	**1137,5**	**1144,2**	**1213,1**	**1220,3**	**1227,5**	**1234,7**	**1242,1**	**1249,4**	**1270**	**1270**
			6	Доля утечек от отпуска в сеть	15%	15%	15%	15%	15%	15%	16%	16%	16%	16%	16%
			7	**Реализация в том числе:**	**5664,5**	**6383,4**	**6383,4**	**6727,9**	**6727,9**	**6727,9**	**6727,9**	**6727,9**	**6727,9**	**6798,5**	**6798,5**
			7.1	Население	3328	4047	4047	4307,7	4307,7	4307,7	4307,7	4307,7	4307,7	4307,7	4307,7
			7.2	Бюджет	1436,9	1436,9	1436,9	1520,6	1520,6	1520,6	1520,6	1520,6	1520,6	1591,2	1591,2
			7.3	Прочие	899,6	899,6	899,6	899,6	899,6	899,6	899,6	899,6	899,6	899,6	899,6
			8	**Резерв / дефицит**	9681,4	8809,2	8802,4	8379,7	8372,4	8365	8357,6	8350,1	8342,6	8249,3	8249,3
			9	Доля резерва от проектной производительности, %	58,68%	53,39%	53,35%	50,79%	50,74%	50,70%	50,65%	50,61%	50,56%	50,00%	50,00%
16	р.п. Монино	Технологическая зона №14	I	**ВЗУ р.п. Монино (больничный комплекс)**											
			1	**Проектная производительность**	**240**	**240**	**240**	**240**	**240**	**240**	**240**	**240**	**240**	**240**	**240**
			2	Подъем питьевой воды	**46,5**	**46,5**	**46,5**	**46,5**	**46,5**	**46,5**	**46,5**	**46,5**	**46,5**	**46,5**	**46,5**
			3	Собственные нужды	0,9	0,9	0,9	0,9	0,9	0,9	0,9	0,9	0,9	0,9	0,9
			4	Отпуск в сеть	**45,5**	**45,5**	**45,5**	**45,6**	**45,6**	**45,6**	**45,6**	**45,6**	**45,6**	**45,6**	**45,6**
			5	**Утечка и неучтенный расход воды**	**0,6**	**0,6**	**0,6**	**0,6**	**0,6**	**0,6**	**0,6**	**0,6**	**0,6**	**0,6**	**0,6**
			6	Доля утечек от отпуска в сеть	1%	1%	1%	1%	1%	1%	1%	1%	1%	1%	1%
			7	**Реализация в том числе:**	**45**	**45**	**45**	**45**	**45**	**45**	**45**	**45**	**45**	**45**	**45**
			7.1	Население	0,2	0,2	0,2	0,2	0,2	0,2	0,2	0,2	0,2	0,2	0,2
			7.2	Бюджет	44,8	44,8	44,8	44,8	44,8	44,8	44,8	44,8	44,8	44,8	44,8
			7.3	Прочие	0	0	0	0	0	0	0	0	0	0	0
			8	**Резерв / дефицит**	193,5	193,5	193,5	193,5	193,5	193,5	193,5	193,5	193,5	193,5	193,5
			9	Доля резерва от проектной производительности, %	80,63%	80,63%	80,63%	80,63%	80,63%	80,63%	80,63%	80,63%	80,63%	80,63%	80,63%
17	д. Долгое Лёдово	Технологическая зона №15	I	**ВЗУ д. Долгое Ледово**											
			1	**Проектная производительность**	**720**	**720**	**720**	**720**	**720**	**720**	**720**	**720**	**720**	**720**	**720**
			2	Подъем питьевой воды	**15,8**	**15,8**	**15,9**	**15,9**	**15,9**	**15,9**	**16**	**16**	**16**	**16**	**16**
			3	Собственные нужды	0,3	0,3	0,3	0,3	0,3	0,3	0,3	0,3	0,3	0,3	0,3
			4	Отпуск в сеть	**15,5**	**15,5**	**15,5**	**15,6**	**15,6**	**15,6**	**15,6**	**15,7**	**15,7**	**15,7**	**15,7**
			5	**Утечка и неучтенный расход воды**	**3,3**	**3,3**	**3,3**	**3,3**	**3,3**	**3,4**	**3,4**	**3,4**	**3,4**	**3,4**	**3,4**
			6	Доля утечек от отпуска в сеть	21%	21%	21%	21%	21%	22%	22%	22%	22%	22%	22%
			7	**Реализация в том числе:**	**12,3**	**12,3**	**12,3**	**12,3**	**12,3**	**12,3**	**12,3**	**12,3**	**12,3**	**12,3**	**12,3**
			7.1	Население	10,7	10,7	10,7	10,7	10,7	10,7	10,7	10,7	10,7	10,7	10,7
			7.2	Бюджет	1,4	1,4	1,4	1,4	1,4	1,4	1,4	1,4	1,4	1,4	1,4
			7.3	Прочие	0,2	0,2	0,2	0,2	0,2	0,2	0,2	0,2	0,2	0,2	0,2
			8	**Резерв / дефицит**	704,2	704,2	704,1	704,1	704,1	704,1	704	704	704	704	704
			9	Доля резерва от проектной производительности, %	97,81%	97,81%	97,79%	97,79%	97,79%	97,79%	97,78%	97,78%	97,78%	97,78%	97,78%
18	д. Долгое Лёдово	Технологическая зона №16	I	**ВЗУ д. Долгое Ледово на территории базы ИФЗ**											
			1	**Проектная производительность**	**2160**	**2160**	**2160**	**2160**	**2160**	**2160**	**2160**	**2160**	**2160**	**2160**	**2160**
			2	Подъем питьевой воды	**139,2**	**139,4**	**139,6**	**139,8**	**140**	**140,2**	**140,4**	**140,6**	**140,8**	**141**	**141**
			3	Собственные нужды	2,8	2,8	2,8	2,8	2,8	2,8	2,8	2,8	2,8	2,8	2,8
			4	Отпуск в сеть	**136,5**	**136,6**	**136,8**	**137**	**137,2**	**137,4**	**137,6**	**137,8**	**137,9**	**138,1**	**138,1**
			5	**Утечка и неучтенный расход воды**	**28,7**	**28,8**	**29**	**29,2**	**29,4**	**29,6**	**29,8**	**30**	**30,1**	**30,3**	**30,3**
			6	Доля утечек от отпуска в сеть	21%	21%	21%	21%	21%	22%	22%	22%	22%	22%	22%
			7	**Реализация в том числе:**	**107,8**	**107,8**	**107,8**	**107,8**	**107,8**	**107,8**	**107,8**	**107,8**	**107,8**	**107,8**	**107,8**
			7.1	Население	94,1	94,1	94,1	94,1	94,1	94,1	94,1	94,1	94,1	94,1	94,1
			7.2	Бюджет	12,3	12,3	12,3	12,3	12,3	12,3	12,3	12,3	12,3	12,3	12,3
			7.3	Прочие	1,4	1,4	1,4	1,4	1,4	1,4	1,4	1,4	1,4	1,4	1,4
			8	**Резерв / дефицит**	2020,8	2020,6	2020,4	2020,2	2020	2019,8	2019,6	2019,4	2019,2	2019	2019

№	Наименование населенного пункта	Технологическая зона №	№	Показатель	Значение по годам, м³/сут.										
					2020	2021	2022	2023	2024	2025	2026	2027	2028	2029	2030-2038
			9	Доля резерва от проектной производительности, %	93,56%	93,55%	93,54%	93,53%	93,52%	93,51%	93,50%	93,49%	93,48%	93,47%	93,47%
19	д. Долгое Лёдово	Технологическая зона №17	I	**ВЗУ д. Долгое Ледово на территории ГОУСПОМО «МОСК»**											
			1	**Проектная производительность**	**600**	**600**	**600**	**600**	**600**	**600**	**600**	**600**	**600**	**600**	**600**
			2	Подъем питьевой воды	**95**	**95,1**	**95,2**	**95,4**	**95,5**	**95,6**	**95,7**	**95,9**	**96**	**96,1**	**96,1**
			3	Собственные нужды	1,9	1,9	1,9	1,9	1,9	1,9	1,9	1,9	1,9	1,9	1,9
			4	Отпуск в сеть	**93,1**	**93,2**	**93,3**	**93,4**	**93,6**	**93,7**	**93,8**	**94**	**94,1**	**94,2**	**94,2**
			5	**Утечка и неучтенный расход воды**	**19,5**	**19,7**	**19,8**	**19,9**	**20**	**20,2**	**20,3**	**20,4**	**20,6**	**20,7**	**20,7**
			6	Доля утечек от отпуска в сеть	21%	21%	21%	21%	21%	22%	22%	22%	22%	22%	22%
			7	**Реализация в том числе:**	**73,5**	**73,5**	**73,5**	**73,5**	**73,5**	**73,5**	**73,5**	**73,5**	**73,5**	**73,5**	**73,5**
			7.1	Население	64,2	64,2	64,2	64,2	64,2	64,2	64,2	64,2	64,2	64,2	64,2
			7.2	Бюджет	8,4	8,4	8,4	8,4	8,4	8,4	8,4	8,4	8,4	8,4	8,4
			7.3	Прочие	0,9	0,9	0,9	0,9	0,9	0,9	0,9	0,9	0,9	0,9	0,9
			8	**Резерв / дефицит**	505	504,9	504,8	504,6	504,5	504,4	504,3	504,1	504	503,9	503,9
			9	Доля резерва от проектной производительности, %	84,17%	84,15%	84,13%	84,10%	84,08%	84,07%	84,05%	84,02%	84,00%	83,98%	83,98%
20	д. Медвежьи Озёра	Технологическая зона №18	I	**ВЗУ ул. Юбилейная д. Медвежьи Озера**											
			1	**Проектная производительность**	**2400**	**2400**	**2400**	**2400**	**2400**	**2400**	**2400**	**2400**	**2400**	**2400**	**2400**
			2	Подъем питьевой воды	**1390,8**	**1457,5**	**1550,6**	**1552,6**	**1554,7**	**1556,9**	**1559**	**1561,1**	**1563,2**	**1578,9**	**1578,9**
			3	Собственные нужды	27,8	27,8	27,8	27,8	27,8	27,8	27,8	27,8	27,8	27,8	27,8
			4	Отпуск в сеть	**1363**	**1429,6**	**1522,7**	**1524,8**	**1526,9**	**1529,1**	**1531,2**	**1533,3**	**1535,4**	**1551,1**	**1551,1**
			5	**Утечка и неучтенный расход воды**	**286,2**	**301,7**	**323**	**325**	**327,1**	**329,2**	**331,3**	**333,4**	**335,6**	**340,7**	**340,7**
			6	Доля утечек от отпуска в сеть	21%	21%	21%	21%	21%	22%	22%	22%	22%	22%	22%
			7	**Реализация в том числе:**	**1076,8**	**1127,9**	**1199,8**	**1199,8**	**1199,8**	**1199,9**	**1199,9**	**1199,9**	**1199,9**	**1210,4**	**1210,4**
			7.1	Население	939,7	939,7	939,7	939,7	939,7	939,7	939,7	939,7	939,7	939,7	939,7
			7.2	Бюджет	123,3	174,4	198,2	198,2	198,2	198,3	198,3	198,3	198,3	208,9	208,9
			7.3	Прочие	13,8	13,8	61,9	61,9	61,9	61,9	61,9	61,9	61,9	61,9	61,9
			8	**Резерв / дефицит**	1009,2	942,5	849,4	847,4	845,3	843,1	841	838,9	836,8	821,1	821,1
			9	Доля резерва от проектной производительности, %	42,05%	39,27%	35,39%	35,31%	35,22%	35,13%	35,04%	34,95%	34,87%	34,21%	34,21%
21	д. Шевелкино	Технологическая зона №19	I	**ВЗУ д. Шевелкино**											
			1	**Проектная производительность**	**600**	**600**	**600**	**600**	**600**	**600**	**600**	**600**	**600**	**600**	**600**
			2	Подъем питьевой воды	**0**	**0**	**0**	**0**	**0**	**0**	**0**	**0**	**0**	**0**	**0**
			3	Собственные нужды	0	0	0	0	0	0	0	0	0	0	0
			4	Отпуск в сеть	**0**	**0**	**0**	**0**	**0**	**0**	**0**	**0**	**0**	**0**	**0**
			5	**Утечка и неучтенный расход воды**	**0**	**0**	**0**	**0**	**0**	**0**	**0**	**0**	**0**	**0**	**0**
			6	Доля утечек от отпуска в сеть	0%	0%	0%	0%	0%	0%	0%	0%	0%	0%	
			7	**Реализация в том числе:**	**0**	**0**	**0**	**0**	**0**	**0**	**0**	**0**	**0**	**0**	**0**
			7.1	Население	0	0	0	0	0	0	0	0	0	0	0
			7.2	Бюджет	0	0	0	0	0	0	0	0	0	0	0
			7.3	Прочие	0	0	0	0	0	0	0	0	0	0	0
			8	**Резерв / дефицит**	600	600	600	600	600	600	600	600	600	600	600
			9	Доля резерва от проектной производительности, %	100,00%	100,00%	100,00%	100,00%	100,00%	100,00%	100,00%	100,00%	100,00%	100,00%	100,00%
22	п. Литвиново	Технологическая зона №20	I	**ВЗУ п. Литвиново**											
			1	**Проектная производительность**	**1201**	**1201**	**3601**	**3601**	**3601**	**3601**	**3601**	**3601**	**3601**	**3601**	**3601**
			2	Подъем питьевой воды	**709**	**709,7**	**1864,4**	**1866,9**	**1869,4**	**2568,4**	**2571,9**	**2575,5**	**2579,1**	**2591,3**	**2591,3**
			3	Собственные нужды	14,2	14,2	37,3	37,3	37,4	51,4	51,4	51,5	51,6	51,8	51,8
			4	Отпуск в сеть	**694,8**	**695,5**	**1827,1**	**1829,6**	**1832**	**2517**	**2520,5**	**2524**	**2527,5**	**2539,5**	**2539,5**
			5	**Утечка и неучтенный расход воды**	**145,9**	**146,6**	**387,5**	**390**	**392,5**	**541,9**	**545,4**	**548,9**	**552,4**	**557,8**	**557,8**
			6	Доля утечек от отпуска в сеть	21%	21%	21%	21%	21%	22%	22%	22%	22%	22%	22%
			7	**Реализация в том числе:**	**548,9**	**548,9**	**1439,6**	**1439,6**	**1439,6**	**1975,1**	**1975,1**	**1975,1**	**1975,1**	**1981,7**	**1981,7**
			7.1	Население	420,3	420,3	1295	1295	1295	1830,5	1830,5	1830,5	1830,5	1830,5	1830,5
			7.2	Бюджет	122,7	122,7	122,7	122,7	122,7	122,7	122,7	122,7	122,7	129,3	129,3
			7.3	Прочие	5,8	5,8	21,9	21,9	21,9	21,9	21,9	21,9	21,9	21,9	21,9
			8	**Резерв / дефицит**	492	491,3	1736,6	1734,1	1731,6	1032,6	1029,1	1025,5	1021,9	1009,7	1009,7
			9	Доля резерва от проектной производительности, %	40,97%	40,91%	48,23%	48,16%	48,09%	28,68%	28,58%	28,48%	28,38%	28,04%	28,04%
23	д. Сукманиха	Технологическая	I	**ВЗУ д. Сукманиха (больничный**											

№	Наименование населенного пункта	Технологическая зона №	№	Показатель	Значение по годам, м^3/сут.										
					2020	2021	2022	2023	2024	2025	2026	2027	2028	2029	2030-2038
		зона №21		**комплекс)**											
			1	**Проектная производительность**	**187**	**187**	**187**	**187**	**187**	**187**	**187**	**187**	**187**	**187**	**187**
			2	Подъем питьевой воды	**70,7**	**70,8**	**70,9**	**71**	**71,1**	**71,2**	**71,3**	**71,4**	**71,5**	**71,6**	**71,6**
			3	Собственные нужды	1,4	1,4	1,4	1,4	1,4	1,4	1,4	1,4	1,4	1,4	1,4
			4	Отпуск в сеть	**69,3**	**69,4**	**69,5**	**69,6**	**69,7**	**69,8**	**69,9**	**70**	**70,1**	**70,2**	**70,2**
			5	**Утечка и неучтенный расход воды**	**14,6**	**14,7**	**14,7**	**14,8**	**14,9**	**15**	**15,1**	**15,2**	**15,3**	**15,4**	**15,4**
			6	Доля утечек от отпуска в сеть	21%	21%	21%	21%	21%	22%	22%	22%	22%	22%	22%
			7	**Реализация в том числе:**	**54,8**	**54,8**	**54,8**	**54,8**	**54,8**	**54,8**	**54,8**	**54,8**	**54,8**	**54,8**	**54,8**
			7.1	Население	41,9	41,9	41,9	41,9	41,9	41,9	41,9	41,9	41,9	41,9	41,9
			7.2	Бюджет	12,2	12,2	12,2	12,2	12,2	12,2	12,2	12,2	12,2	12,2	12,2
			7.3	Прочие	0,6	0,6	0,6	0,6	0,6	0,6	0,6	0,6	0,6	0,6	0,6
			8	**Резерв / дефицит**	116,3	116,2	116,1	116	115,9	115,8	115,7	115,6	115,5	115,4	115,4
			9	Доля резерва от проектной производительности, %	62,19%	62,14%	62,09%	62,03%	61,98%	61,93%	61,87%	61,82%	61,76%	61,71%	61,71%
24	с. Трубино	Технологическая зона №22	I	**ВЗУ с. Трубино**											
			1	**Проектная производительность**	**615**	**615**	**615**	**615**	**615**	**1015**	**1015**	**1015**	**1015**	**1015**	**1015**
			2	Подъем питьевой воды	**341,2**	**341,7**	**358,6**	**359,1**	**365,1**	**728,7**	**729,7**	**730,7**	**731,7**	**741,9**	**741,9**
			3	Собственные нужды	6,8	6,8	7,2	7,2	7,3	14,6	14,6	14,6	14,6	14,8	14,8
			4	Отпуск в сеть	**334,4**	**334,9**	**351,4**	**351,9**	**357,8**	**714,1**	**715,1**	**716,1**	**717,1**	**727,1**	**727,1**
			5	**Утечка и неучтенный расход воды**	**70,2**	**70,7**	**74,5**	**75**	**76,7**	**153,7**	**154,7**	**155,7**	**156,7**	**159,7**	**159,7**
			6	Доля утечек от отпуска в сеть	21%	21%	21%	21%	21%	22%	22%	22%	22%	22%	22%
			7	**Реализация в том числе:**	**264,2**	**264,2**	**276,9**	**276,9**	**281,2**	**560,3**	**560,3**	**560,3**	**560,3**	**567,4**	**567,4**
			7.1	Население	202,3	202,3	202,3	202,3	202,3	477,3	477,3	477,3	477,3	477,3	477,3
			7.2	Бюджет	59,1	59,1	71,8	71,8	71,8	76	76	76	76	83	83
			7.3	Прочие	2,8	2,8	2,8	2,8	7,1	7,1	7,1	7,1	7,1	7,1	7,1
			8	**Резерв / дефицит**	273,8	273,3	256,4	255,9	249,9	286,3	285,3	284,3	283,3	273,1	273,1
			9	Доля резерва от проектной производительности, %	44,52%	44,44%	41,69%	41,61%	40,63%	28,21%	28,11%	28,01%	27,91%	26,91%	26,91%
25	п. Клюквенный	Технологическая зона №23	I	**ВЗУ п. Клюквенный**											
			1	**Проектная производительность**	**145**	**145**	**1705**	**1705**	**1705**	**1705**	**1705**	**1705**	**1705**	**1705**	**1705**
			2	Подъем питьевой воды	**138,4**	**138,5**	**269,3**	**479**	**700**	**700,2**	**700,4**	**700,6**	**700,8**	**701**	**701**
			3	Собственные нужды	2,8	2,8	5,4	9,6	14	14	14	14	14	14	14
			4	Отпуск в сеть	**135,6**	**135,8**	**263,9**	**469,4**	**686**	**686,2**	**686,4**	**686,6**	**686,8**	**687**	**687**
			5	**Утечка и неучтенный расход воды**	**28,5**	**28,7**	**39,6**	**23,5**	**34,5**	**34,7**	**34,8**	**35**	**35,2**	**35,4**	**35,4**
			6	Доля утечек от отпуска в сеть	21%	21%	15%	5%	5%	5%	5%	5%	5%	5%	5%
			7	**Реализация в том числе:**	**107,1**	**107,1**	**224,3**	**445,9**	**651,5**	**651,6**	**651,6**	**651,6**	**651,6**	**651,6**	**651,6**
			7.1	Население	84,5	84,5	199,8	397,5	596	596	596	596	596	596	596
			7.2	Бюджет	22,2	22,2	22,2	32,7	39,8	39,8	39,8	39,8	39,8	39,8	39,8
			7.3	Прочие	0,4	0,4	2,3	15,7	15,8	15,8	15,8	15,8	15,8	15,8	15,8
			8	**Резерв / дефицит**	6,6	6,5	1435,7	1226	1005	1004,8	1004,6	1004,4	1004,2	1004	1004
			9	Доля резерва от проектной производительности, %	4,55%	4,48%	84,21%	71,91%	58,94%	58,93%	58,92%	58,91%	58,90%	58,89%	58,89%
26	д. Огуднево	Технологическая зона №24	I	**ВЗУ д. Огуднево**											
			1	**Проектная производительность**	**600**	**600**	**600**	**600**	**600**	**600**	**600**	**600**	**600**	**600**	**600**
			2	Подъем питьевой воды	**235,5**	**235,8**	**236,2**	**236,5**	**236,8**	**237,1**	**237,4**	**237,8**	**238,1**	**238,4**	**238,4**
			3	Собственные нужды	4,7	4,7	4,7	4,7	4,7	4,7	4,7	4,8	4,8	4,8	4,8
			4	Отпуск в сеть	**230,8**	**231,1**	**231,4**	**231,7**	**232,1**	**232,4**	**232,7**	**233**	**233,3**	**233,7**	**233,7**
			5	**Утечка и неучтенный расход воды**	**48,5**	**48,8**	**49,1**	**49,4**	**49,7**	**50**	**50,3**	**50,7**	**51**	**51,3**	**51,3**
			6	Доля утечек от отпуска в сеть	21%	21%	21%	21%	21%	22%	22%	22%	22%	22%	22%
			7	**Реализация в том числе:**	**182,3**	**182,3**	**182,3**	**182,3**	**182,3**	**182,3**	**182,3**	**182,3**	**182,3**	**182,3**	**182,3**
			7.1	Население	143,9	143,9	143,9	143,9	143,9	143,9	143,9	143,9	143,9	143,9	143,9
			7.2	Бюджет	37,7	37,7	37,7	37,7	37,7	37,7	37,7	37,7	37,7	37,7	37,7
			7.3	Прочие	0,7	0,7	0,7	0,7	0,7	0,7	0,7	0,7	0,7	0,7	0,7
			8	**Резерв / дефицит**	364,5	364,2	363,8	363,5	363,2	362,9	362,6	362,2	361,9	361,6	361,6
			9	Доля резерва от проектной производительности, %	60,75%	60,70%	60,63%	60,58%	60,53%	60,48%	60,43%	60,37%	60,32%	60,27%	60,27%
27	с. Петровское	Технологическая зона №25	I	**ВЗУ Петровской фабрики**											
			1	**Проектная производительность**	**1560**	**1560**	**1560**	**1560**	**1560**	**1560**	**1560**	**1560**	**1560**	**1560**	**1560**
			2	Подъем питьевой воды	**399,4**	**400**	**400,5**	**401**	**401,6**	**402,1**	**402,7**	**403,2**	**403,8**	**408,4**	**408,4**
			3	Собственные нужды	8	8	8	8	8	8	8,1	8,1	8,1	8,2	8,2
			4	Отпуск в сеть	**391,4**	**392**	**392,5**	**393**	**393,5**	**394,1**	**394,6**	**395,2**	**395,7**	**400,2**	**400,2**

№	Наименование населенного пункта	Технологическая зона №	№	Показатель	Значение по годам, м³/сут.										
					2020	2021	2022	2023	2024	2025	2026	2027	2028	2029	2030-2038
			5	**Утечка и неучтенный расход воды**	**82,2**	**82,7**	**83,2**	**83,8**	**84,3**	**84,8**	**85,4**	**85,9**	**86,5**	**87,9**	**87,9**
			6	Доля утечек от отпуска в сеть	21%	21%	21%	21%	21%	22%	22%	22%	22%	22%	22%
			7	**Реализация в том числе:**	**309,2**	**309,2**	**309,2**	**309,2**	**309,2**	**309,2**	**309,2**	**309,2**	**309,2**	**312,3**	**312,3**
			7.1	Население	244,1	244,1	244,1	244,1	244,1	244,1	244,1	244,1	244,1	244,1	244,1
			7.2	Бюджет	64	64	64	64	64	64	64	64	64	67	67
			7.3	Прочие	1,2	1,2	1,2	1,2	1,2	1,2	1,2	1,2	1,2	1,2	1,2
			8	**Резерв / дефицит**	1160,6	1160	1159,5	1159	1158,4	1157,9	1157,3	1156,8	1156,2	1151,6	1151,6
			9	Доля резерва от проектной производительности, %	74,40%	74,36%	74,33%	74,29%	74,26%	74,22%	74,19%	74,15%	74,12%	73,82%	73,82%
28	д. Гребнево	Технологическая зона №26	I	**ВЗУ д. Гребнево**											
			1	**Проектная производительность**	**338**	**338**	**338**	**377**	**377**	**377**	**377**	**377**	**377**	**377**	**377**
			2	Подъем питьевой воды	**272,1**	**272,5**	**277,2**	**277,6**	**278**	**278,3**	**278,7**	**279,1**	**279,5**	**279,9**	**279,9**
			3	Собственные нужды	5,4	5,4	5,5	5,6	5,6	5,6	5,6	5,6	5,6	5,6	5,6
			4	Отпуск в сеть	**266,7**	**267**	**271,7**	**272**	**272,4**	**272,8**	**273,2**	**273,5**	**273,9**	**274,3**	**274,3**
			5	**Утечка и неучтенный расход воды**	**56**	**56,4**	**57,6**	**58**	**58,4**	**58,7**	**59,1**	**59,5**	**59,9**	**60,2**	**60,2**
			6	Доля утечек от отпуска в сеть	21%	21%	21%	21%	21%	22%	22%	22%	22%	22%	22%
			7	**Реализация в том числе:**	**210,7**	**210,7**	**214,1**	**214,1**	**214,1**	**214,1**	**214,1**	**214,1**	**214,1**	**214,1**	**214,1**
			7.1	Население	206,4	206,4	206,4	206,4	206,4	206,4	206,4	206,4	206,4	206,4	206,4
			7.2	Бюджет	4,3	4,3	4,3	4,3	4,3	4,3	4,3	4,3	4,3	4,3	4,3
			7.3	Прочие	0	0	3,4	3,4	3,4	3,4	3,4	3,4	3,4	3,4	3,4
			8	**Резерв / дефицит**	65,9	65,5	60,8	99,4	99	98,7	98,3	97,9	97,5	97,1	97,1
			9	Доля резерва от проектной производительности, %	19,50%	19,38%	17,99%	26,37%	26,26%	26,18%	26,07%	25,97%	25,86%	25,76%	25,76%
29	д. Новая Слобода	Технологическая зона №27	I	**ВЗУ д. Новая Слобода**											
			1	**Проектная производительность**	**600**	**600**	**600**	**600**	**600**	**600**	**600**	**600**	**600**	**600**	**600**
			2	Подъем питьевой воды	**2,9**	**2,9**	**2,9**	**2,9**	**2,9**	**2,9**	**2,9**	**2,9**	**2,9**	**2,9**	**2,9**
			3	Собственные нужды	0,1	0,1	0,1	0,1	0,1	0,1	0,1	0,1	0,1	0,1	0,1
			4	Отпуск в сеть	**2,8**	**2,8**	**2,8**	**2,8**	**2,8**	**2,8**	**2,8**	**2,8**	**2,8**	**2,8**	**2,8**
			5	**Утечка и неучтенный расход воды**	**0,6**	**0,6**	**0,6**	**0,6**	**0,6**	**0,6**	**0,6**	**0,6**	**0,6**	**0,6**	**0,6**
			6	Доля утечек от отпуска в сеть	21%	21%	21%	21%	21%	22%	22%	22%	22%	22%	22%
			7	**Реализация в том числе:**	**2,2**	**2,2**	**2,2**	**2,2**	**2,2**	**2,2**	**2,2**	**2,2**	**2,2**	**2,2**	**2,2**
			7.1	Население	2,2	2,2	2,2	2,2	2,2	2,2	2,2	2,2	2,2	2,2	2,2
			7.2	Бюджет	0	0	0	0	0	0	0	0	0	0	0
			7.3	Прочие	0	0	0	0	0	0	0	0	0	0	0
			8	**Резерв / дефицит**	597,1	597,1	597,1	597,1	597,1	597,1	597,1	597,1	597,1	597,1	597,1
			9	Доля резерва от проектной производительности, %	99,52%	99,52%	99,52%	99,52%	99,52%	99,52%	99,52%	99,52%	99,52%	99,52%	99,52%
30	д. Старая Слобода	Технологическая зона №28	I	**ВЗУ д. Старая Слобода**											
			1	**Проектная производительность**	**600**	**600**	**600**	**600**	**600**	**600**	**600**	**600**	**600**	**600**	**600**
			2	Подъем питьевой воды	**41,7**	**41,8**	**41,9**	**43**	**43,1**	**43,2**	**43,2**	**43,3**	**43,4**	**43,5**	**43,5**
			3	Собственные нужды	0,8	0,8	0,8	0,9	0,9	0,9	0,9	0,9	0,9	0,9	0,9
			4	Отпуск в сеть	**40,9**	**41**	**41**	**42,1**	**42,2**	**42,3**	**42,4**	**42,5**	**42,6**	**42,6**	**42,6**
			5	**Утечка и неучтенный расход воды**	**11,6**	**11,7**	**11,7**	**12,1**	**12,2**	**12,3**	**12,4**	**12,4**	**12,5**	**12,6**	**12,6**
			6	Доля утечек от отпуска в сеть	28%	28%	29%	29%	29%	29%	29%	29%	29%	30%	30%
			7	**Реализация в том числе:**	**29,3**	**29,3**	**29,3**	**30**	**30**	**30**	**30**	**30**	**30**	**30**	**30**
			7.1	Население	28,7	28,7	28,7	29,4	29,4	29,4	29,4	29,4	29,4	29,4	29,4
			7.2	Бюджет	0,6	0,6	0,6	0,6	0,6	0,6	0,6	0,6	0,6	0,6	0,6
			7.3	Прочие	0	0	0	0	0	0	0	0	0	0	0
			8	**Резерв / дефицит**	558,3	558,2	558,1	557	556,9	556,8	556,8	556,7	556,6	556,5	556,5
			9	Доля резерва от проектной производительности, %	93,05%	93,03%	93,02%	92,83%	92,82%	92,80%	92,80%	92,78%	92,77%	92,75%	92,75%
31	д. Булаково	Технологическая зона №29	I	**ВЗУ д. Булаково**											
			1	**Проектная производительность**	**768**	**768**	**768**	**768**	**768**	**768**	**768**	**768**	**768**	**768**	**768**
			2	Подъем питьевой воды	**34,5**	**34,7**	**35**	**35,3**	**35,5**	**35,8**	**36,1**	**36,3**	**36,6**	**36,9**	**36,9**
			3	Собственные нужды	0	0	0	0	0	0	0	0	0	0	0
			4	Отпуск в сеть	**34,5**	**34,7**	**35**	**35,3**	**35,5**	**35,8**	**36,1**	**36,3**	**36,6**	**36,9**	**36,9**
			5	**Утечка и неучтенный расход воды**	**20,3**	**20,6**	**20,8**	**21,1**	**21,4**	**21,6**	**21,9**	**22,2**	**22,5**	**22,8**	**22,8**
			6	Доля утечек от отпуска в сеть	59%	59%	60%	60%	60%	60%	61%	61%	61%	62%	62%
			7	**Реализация в том числе:**	**14,2**	**14,2**	**14,2**	**14,2**	**14,2**	**14,2**	**14,2**	**14,2**	**14,2**	**14,2**	**14,2**
			7.1	Население	9,2	9,2	9,2	9,2	9,2	9,2	9,2	9,2	9,2	9,2	9,2
			7.2	Бюджет	0	0	0	0	0	0	0	0	0	0	0

№	Наименование населенного пункта	Технологическая зона №	№	Показатель	Значение по годам, м³/сут.										
					2020	2021	2022	2023	2024	2025	2026	2027	2028	2029	2030-2038
			7.3	Прочие	4,9	4,9	4,9	4,9	4,9	4,9	4,9	4,9	4,9	4,9	4,9
			8	**Резерв / дефицит**	733,5	733,3	733	732,7	732,5	732,2	731,9	731,7	731,4	731,1	731,1
			9	Доля резерва от проектной производительности, %	95,51%	95,48%	95,44%	95,40%	95,38%	95,34%	95,30%	95,27%	95,23%	95,20%	95,20%
32	д. Ерёмино	Технологическая зона №30	I	**ВЗУ д. Еремино**											
			1	**Проектная производительность**	**1200**	**1200**	**1200**	**1200**	**1200**	**1200**	**1200**	**1200**	**1200**	**1200**	**1200**
			2	Подъем питьевой воды	**196,8**	**198,2**	**199,7**	**201,1**	**202,6**	**204,1**	**205,7**	**207,3**	**208,9**	**210,6**	**210,6**
			3	Собственные нужды	0	0	0	0	0	0	0	0	0	0	0
			4	Отпуск в сеть	**196,8**	**198,2**	**199,7**	**201,1**	**202,6**	**204,1**	**205,7**	**207,3**	**208,9**	**210,6**	**210,6**
			5	**Утечка и неучтенный расход воды**	**115,5**	**116,9**	**118,3**	**119,8**	**121,3**	**122,8**	**124,4**	**126**	**127,6**	**129,2**	**129,2**
			6	Доля утечек от отпуска в сеть	59%	59%	59%	60%	60%	60%	60%	61%	61%	61%	61%
			7	**Реализация в том числе:**	**81,3**	**81,3**	**81,3**	**81,3**	**81,3**	**81,3**	**81,3**	**81,3**	**81,3**	**81,3**	**81,3**
			7.1	Население	52,6	52,6	52,6	52,6	52,6	52,6	52,6	52,6	52,6	52,6	52,6
			7.2	Бюджет	0,5	0,5	0,5	0,5	0,5	0,5	0,5	0,5	0,5	0,5	0,5
			7.3	Прочие	28,2	28,2	28,2	28,2	28,2	28,2	28,2	28,2	28,2	28,2	28,2
			8	**Резерв / дефицит**	1003,2	1001,8	1000,3	998,9	997,4	995,9	994,3	992,7	991,1	989,4	989,4
			9	Доля резерва от проектной производительности, %	83,60%	83,48%	83,36%	83,24%	83,12%	82,99%	82,86%	82,73%	82,59%	82,45%	82,45%
33	д. Костыши	Технологическая зона №31	I	**ВЗУ д. Костыши**											
			1	**Проектная производительность**	**624**	**624**	**624**	**624**	**624**	**624**	**624**	**624**	**624**	**624**	**624**
			2	Подъем питьевой воды	**9,4**	**9,4**	**9,5**	**9,6**	**9,7**	**9,7**	**9,8**	**9,9**	**10**	**10**	**10**
			3	Собственные нужды	0	0	0	0	0	0	0	0	0	0	0
			4	Отпуск в сеть	**9,4**	**9,4**	**9,5**	**9,6**	**9,7**	**9,7**	**9,8**	**9,9**	**10**	**10**	**10**
			5	**Утечка и неучтенный расход воды**	**5,5**	**5,6**	**5,7**	**5,7**	**5,8**	**5,9**	**5,9**	**6**	**6,1**	**6,2**	**6,2**
			6	Доля утечек от отпуска в сеть	59%	59%	59%	60%	60%	60%	61%	61%	61%	62%	62%
			7	**Реализация в том числе:**	**3,9**	**3,9**	**3,9**	**3,9**	**3,9**	**3,9**	**3,9**	**3,9**	**3,9**	**3,9**	**3,9**
			7.1	Население	2,5	2,5	2,5	2,5	2,5	2,5	2,5	2,5	2,5	2,5	2,5
			7.2	Бюджет	0	0	0	0	0	0	0	0	0	0	0
			7.3	Прочие	1,4	1,4	1,4	1,4	1,4	1,4	1,4	1,4	1,4	1,4	1,4
			8	**Резерв / дефицит**	614,6	614,6	614,5	614,4	614,3	614,3	614,2	614,1	614	614	614
			9	Доля резерва от проектной производительности, %	98,49%	98,49%	98,48%	98,46%	98,45%	98,45%	98,43%	98,41%	98,40%	98,40%	98,40%
34	с. Рязанцы	Технологическая зона №32	I	**ВЗУ с. Рязанцы**											
			1	**Проектная производительность**	**480**	**480**	**480**	**480**	**480**	**480**	**480**	**480**	**480**	**480**	**480**
			2	Подъем питьевой воды	**23,7**	**23,9**	**24,1**	**24,2**	**24,4**	**24,6**	**24,8**	**25**	**25,2**	**25,4**	**25,4**
			3	Собственные нужды	0	0	0	0	0	0	0	0	0	0	0
			4	Отпуск в сеть	**23,7**	**23,9**	**24,1**	**24,2**	**24,4**	**24,6**	**24,8**	**25**	**25,2**	**25,4**	**25,4**
			5	**Утечка и неучтенный расход воды**	**14**	**14,2**	**14,3**	**14,5**	**14,7**	**14,9**	**15,1**	**15,3**	**15,5**	**15,7**	**15,7**
			6	Доля утечек от отпуска в сеть	59%	59%	60%	60%	60%	60%	61%	61%	61%	62%	62%
			7	**Реализация в том числе:**	**9,7**	**9,7**	**9,7**	**9,7**	**9,7**	**9,7**	**9,7**	**9,7**	**9,7**	**9,7**	**9,7**
			7.1	Население	6,3	6,3	6,3	6,3	6,3	6,3	6,3	6,3	6,3	6,3	6,3
			7.2	Бюджет	0	0	0	0	0	0	0	0	0	0	0
			7.3	Прочие	3,4	3,4	3,4	3,4	3,4	3,4	3,4	3,4	3,4	3,4	3,4
			8	**Резерв / дефицит**	456,3	456,1	455,9	455,8	455,6	455,4	455,2	455	454,8	454,6	454,6
			9	Доля резерва от проектной производительности, %	95,06%	95,02%	94,98%	94,96%	94,92%	94,88%	94,83%	94,79%	94,75%	94,71%	94,71%
35	д. Старопареево	Технологическая зона №33	I	**ВЗУ д. Старопареево**											
			1	**Проектная производительность**	**240**	**240**	**240**	**240**	**240**	**240**	**240**	**240**	**240**	**240**	**240**
			2	Подъем питьевой воды	**50,7**	**51,1**	**51,4**	**51,8**	**52,2**	**52,6**	**53**	**53,4**	**53,8**	**54,3**	**54,3**
			3	Собственные нужды	0	0	0	0	0	0	0	0	0	0	0
			4	Отпуск в сеть	**50,7**	**51,1**	**51,4**	**51,8**	**52,2**	**52,6**	**53**	**53,4**	**53,8**	**54,3**	**54,3**
			5	**Утечка и неучтенный расход воды**	**29,9**	**30,3**	**30,6**	**31**	**31,4**	**31,8**	**32,2**	**32,6**	**33**	**33,5**	**33,5**
			6	Доля утечек от отпуска в сеть	59%	59%	60%	60%	60%	60%	61%	61%	61%	62%	62%
			7	**Реализация в том числе:**	**20,8**	**20,8**	**20,8**	**20,8**	**20,8**	**20,8**	**20,8**	**20,8**	**20,8**	**20,8**	**20,8**
			7.1	Население	13,5	13,5	13,5	13,5	13,5	13,5	13,5	13,5	13,5	13,5	13,5
			7.2	Бюджет	0	0	0	0	0	0	0	0	0	0	0
			7.3	Прочие	7,3	7,3	7,3	7,3	7,3	7,3	7,3	7,3	7,3	7,3	7,3
			8	**Резерв / дефицит**	189,3	188,9	188,6	188,2	187,8	187,4	187	186,6	186,2	185,7	185,7
			9	Доля резерва от проектной производительности, %	78,88%	78,71%	78,58%	78,42%	78,25%	78,08%	77,92%	77,75%	77,58%	77,38%	77,38%
36	рп. Фряново	Технологическая	I	**ВЗУ-1, п.Фряново, мкр.1,**											

№	Наименование населенного пункта	Технологическая зона №	№	Показатель	Значение по годам, м^3/сут.										
					2020	2021	2022	2023	2024	2025	2026	2027	2028	2029	2030-2038
		зона №34		**ул.Первомайская**											
			1	**Проектная производительность**	**3120**	**3120**	**3120**	**3120**	**3120**	**3120**	**3120**	**3120**	**3120**	**3120**	**3120**
			2	Подъем питьевой воды	**663,8**	**775,2**	**797,6**	**797,9**	**798,2**	**807,7**	**808**	**808,3**	**808,6**	**808,9**	**808,9**
			3	Собственные нужды	0	0	0	0	0	0	0	0	0	0	0
			4	Отпуск в сеть	**663,8**	**775,2**	**797,6**	**797,9**	**798,2**	**807,7**	**808**	**808,3**	**808,6**	**808,9**	**808,9**
			5	**Утечка и неучтенный расход воды**	**44,3**	**52**	**53,7**	**54**	**54,3**	**55,2**	**55,5**	**55,8**	**56,1**	**56,4**	**56,4**
			6	Доля утечек от отпуска в сеть	7%	7%	7%	7%	7%	7%	7%	7%	7%	7%	7%
			7	**Реализация в том числе:**	**619,6**	**723,2**	**743,8**	**743,8**	**743,8**	**752,4**	**752,4**	**752,4**	**752,4**	**752,4**	**752,4**
			7.1	Население	373,2	373,2	373,2	373,2	373,2	373,2	373,2	373,2	373,2	373,2	373,2
			7.2	Бюджет	8,9	112,6	112,6	112,6	112,6	121,2	121,2	121,2	121,2	121,2	121,2
			7.3	Прочие	237,5	237,5	258,1	258,1	258,1	258,1	258,1	258,1	258,1	258,1	258,1
			8	**Резерв / дефицит**	2456,2	2344,8	2322,4	2322,1	2321,8	2312,3	2312	2311,7	2311,4	2311,1	2311,1
			9	Доля резерва от проектной производительности, %	78,72%	75,15%	74,44%	74,43%	74,42%	74,11%	74,10%	74,09%	74,08%	74,07%	74,07%
37	рп. Фряново	Технологическая зона №35	I	**ВЗУ-2, п.Фряново, ул.Парковая**											
			1	**Проектная производительность**	**5400**	**5400**	**5400**	**5400**	**5400**	**5400**	**5400**	**5400**	**5400**	**5400**	**5400**
			2	Подъем питьевой воды	**454,5**	**455,9**	**457,4**	**458,9**	**460,4**	**461,9**	**463,5**	**465,1**	**466,6**	**468,2**	**468,2**
			3	Собственные нужды	0	0	0	0	0	0	0	0	0	0	0
			4	Отпуск в сеть	**454,5**	**455,9**	**457,4**	**458,9**	**460,4**	**461,9**	**463,5**	**465,1**	**466,6**	**468,2**	**468,2**
			5	**Утечка и неучтенный расход воды**	**177,5**	**179**	**180,5**	**182**	**183,5**	**185**	**186,6**	**188,1**	**189,7**	**191,3**	**191,3**
			6	Доля утечек от отпуска в сеть	39%	39%	39%	40%	40%	40%	40%	40%	41%	41%	41%
			7	**Реализация в том числе:**	**276,9**	**276,9**	**276,9**	**276,9**	**276,9**	**276,9**	**276,9**	**276,9**	**276,9**	**276,9**	**276,9**
			7.1	Население	159,4	159,4	159,4	159,4	159,4	159,4	159,4	159,4	159,4	159,4	159,4
			7.2	Бюджет	4,4	4,4	4,4	4,4	4,4	4,4	4,4	4,4	4,4	4,4	4,4
			7.3	Прочие	113,1	113,1	113,1	113,1	113,1	113,1	113,1	113,1	113,1	113,1	113,1
			8	**Резерв / дефицит**	4945,5	4944,1	4942,6	4941,1	4939,6	4938,1	4936,5	4934,9	4933,4	4931,8	4931,8
			9	Доля резерва от проектной производительности, %	91,58%	91,56%	91,53%	91,50%	91,47%	91,45%	91,42%	91,39%	91,36%	91,33%	91,33%
38	рп. Фряново	Технологическая зона №36	I	**ВЗУ-3, п.Фряново, мкр.2, ул.Молодежная**											
			1	**Проектная производительность**	**6360**	**6360**	**6360**	**6360**	**6360**	**6360**	**6360**	**6360**	**6360**	**6360**	**6360**
			2	Подъем питьевой воды	**2175,1**	**2176,9**	**2178,7**	**2180,6**	**2182,4**	**2184,3**	**2186,1**	**2188**	**2189,9**	**2191,8**	**2191,8**
			3	Собственные нужды	0	0	0	0	0	0	0	0	0	0	0
			4	Отпуск в сеть	**2175,1**	**2176,9**	**2178,7**	**2180,6**	**2182,4**	**2184,3**	**2186,1**	**2188**	**2189,9**	**2191,8**	**2191,8**
			5	**Утечка и неучтенный расход воды**	**310**	**311,8**	**313,6**	**315,4**	**317,3**	**319,1**	**321**	**322,9**	**324,8**	**326,7**	**326,7**
			6	Доля утечек от отпуска в сеть	14%	14%	14%	14%	15%	15%	15%	15%	15%	15%	15%
			7	**Реализация в том числе:**	**1865,1**	**1865,1**	**1865,1**	**1865,1**	**1865,1**	**1865,1**	**1865,1**	**1865,1**	**1865,1**	**1865,1**	**1865,1**
			7.1	Население	890,2	890,2	890,2	890,2	890,2	890,2	890,2	890,2	890,2	890,2	890,2
			7.2	Бюджет	35	35	35	35	35	35	35	35	35	35	35
			7.3	Прочие	939,9	939,9	939,9	939,9	939,9	939,9	939,9	939,9	939,9	939,9	939,9
			8	**Резерв / дефицит**	4184,9	4183,1	4181,3	4179,4	4177,6	4175,7	4173,9	4172	4170,1	4168,2	4168,2
			9	Доля резерва от проектной производительности, %	65,80%	65,77%	65,74%	65,71%	65,69%	65,66%	65,63%	65,60%	65,57%	65,54%	65,54%
39	д. Хлепетово	Технологическая зона №37	I	**ВЗУ д. Хлепетово**											
			1	**Проектная производительность**	**480**	**480**	**480**	**480**	**480**	**480**	**480**	**480**	**480**	**480**	**480**
			2	Подъем питьевой воды	**21,9**	**22,1**	**22,2**	**22,4**	**22,6**	**22,7**	**22,9**	**23,1**	**23,3**	**23,5**	**23,5**
			3	Собственные нужды	0	0	0	0	0	0	0	0	0	0	0
			4	Отпуск в сеть	**21,9**	**22,1**	**22,2**	**22,4**	**22,6**	**22,7**	**22,9**	**23,1**	**23,3**	**23,5**	**23,5**
			5	**Утечка и неучтенный расход воды**	**12,9**	**13,1**	**13,2**	**13,4**	**13,6**	**13,7**	**13,9**	**14,1**	**14,3**	**14,5**	**14,5**
			6	Доля утечек от отпуска в сеть	59%	59%	60%	60%	60%	60%	61%	61%	61%	62%	62%
			7	**Реализация в том числе:**	**9**	**9**	**9**	**9**	**9**	**9**	**9**	**9**	**9**	**9**	**9**
			7.1	Население	5,9	5,9	5,9	5,9	5,9	5,9	5,9	5,9	5,9	5,9	5,9
			7.2	Бюджет	0	0	0	0	0	0	0	0	0	0	0
			7.3	Прочие	3,1	3,1	3,1	3,1	3,1	3,1	3,1	3,1	3,1	3,1	3,1
			8	**Резерв / дефицит**	458,1	457,9	457,8	457,6	457,4	457,3	457,1	456,9	456,7	456,5	456,5
			9	Доля резерва от проектной производительности, %	95,44%	95,40%	95,38%	95,33%	95,29%	95,27%	95,23%	95,19%	95,15%	95,10%	95,10%
40	д. Большие Жеребцы мкр. Восточный	Технологическая зона №38	I	**ВЗУ д. Большие Жеребцы мкр. Восточный**											
			1	**Проектная производительность**	**400**	**400**	**400**	**400**	**400**	**400**	**400**	**400**	**400**	**2900**	**2900**
			2	Подъем питьевой воды	**282,2**	**282,2**	**282,3**	**282,3**	**282,3**	**282,3**	**282,3**	**282,3**	**282,3**	**2033,4**	**2033,4**

№	Наименование населенного пункта	Технологическая зона №	№	Показатель	Значение по годам, м³/сут.										
					2020	2021	2022	2023	2024	2025	2026	2027	2028	2029	2030-2038
			3	Собственные нужды	5,6	5,6	5,6	5,6	5,6	5,6	5,6	5,6	5,6	40,7	40,7
			4	Отпуск в сеть	**276,6**	**276,6**	**276,6**	**276,6**	**276,6**	**276,7**	**276,7**	**276,7**	**276,7**	**1992,7**	**1992,7**
			5	**Утечка и неучтенный расход воды**	**2,8**	**2,8**	**2,8**	**2,8**	**2,8**	**2,8**	**2,8**	**2,9**	**2,9**	**20,7**	**20,7**
			6	Доля утечек от отпуска в сеть	1%	1%	1%	1%	1%	1%	1%	1%	1%	1%	1%
			7	**Реализация в том числе:**	**273,8**	**273,8**	**273,8**	**273,8**	**273,8**	**273,8**	**273,8**	**273,8**	**273,8**	**1972**	**1972**
			7.1	Население	273,8	273,8	273,8	273,8	273,8	273,8	273,8	273,8	273,8	1960,1	1960,1
			7.2	Бюджет	0	0	0	0	0	0	0	0	0	11,9	11,9
			7.3	Прочие	0	0	0	0	0	0	0	0	0	0	0
			8	**Резерв / дефицит**	117,8	117,8	117,7	117,7	117,7	117,7	117,7	117,7	117,7	866,6	866,6
			9	Доля резерва от проектной производительности, %	29,45%	29,45%	29,43%	29,43%	29,43%	29,43%	29,43%	29,43%	29,43%	29,88%	29,88%
41	д. Богослово	Технологическая зона №39	I	**ВЗУ д. Богослово**											
			1	**Проектная производительность**	**480**	**480**	**480**	**480**	**480**	**480**	**480**	**480**	**480**	**480**	**480**
			2	Подъем питьевой воды	**189,9**	**190,2**	**190,4**	**194**	**194,3**	**194,5**	**194,8**	**195,1**	**195,3**	**195,6**	**195,6**
			3	Собственные нужды	3,8	3,8	3,8	3,9	3,9	3,9	3,9	3,9	3,9	3,9	3,9
			4	Отпуск в сеть	**186,1**	**186,4**	**186,6**	**190,1**	**190,4**	**190,6**	**190,9**	**191,2**	**191,4**	**191,7**	**191,7**
			5	**Утечка и неучтенный расход воды**	**39,1**	**39,3**	**39,6**	**40,5**	**40,8**	**41**	**41,3**	**41,6**	**41,8**	**42,1**	**42,1**
			6	Доля утечек от отпуска в сеть	21%	21%	21%	21%	21%	22%	22%	22%	22%	22%	22%
			7	**Реализация в том числе:**	**147**	**147**	**147**	**149,6**	**149,6**	**149,6**	**149,6**	**149,6**	**149,6**	**149,6**	**149,6**
			7.1	Население	144,1	144,1	144,1	146,7	146,7	146,7	146,7	146,7	146,7	146,7	146,7
			7.2	Бюджет	0	0	0	0	0	0	0	0	0	0	0
			7.3	Прочие	2,9	2,9	2,9	2,9	2,9	2,9	2,9	2,9	2,9	2,9	2,9
			8	**Резерв / дефицит**	290,1	289,8	289,6	286	285,7	285,5	285,2	284,9	284,7	284,4	284,4
			9	Доля резерва от проектной производительности, %	60,44%	60,38%	60,33%	59,58%	59,52%	59,48%	59,42%	59,35%	59,31%	59,25%	59,25%
42	д. Серково жк. "Варежки 3"	Технологическая зона №40	I	**ВЗУ д. Серково жк. "Варежки 3"**											
			1	**Проектная производительность**			**1920**	**1920**	**1920**	**1920**	**1920**	**1920**	**1920**	**1920**	**1920**
			2	**Подъем питьевой воды**			**192,5**	**385**	**583,3**	**583,4**	**583,4**	**583,4**	**583,5**	**583,5**	**583,5**
			3	Собственные нужды			9,2	18,3	27,8	27,8	27,8	27,8	27,8	27,8	27,8
			4	**Отпуск в сеть**			**183,3**	**366,7**	**555,6**	**555,6**	**555,6**	**555,6**	**555,7**	**555,7**	**555,7**
			5	**Утечка и неучтенный расход воды**			**0**	**0**	**5,6**	**5,6**	**5,6**	**5,6**	**5,7**	**5,7**	**5,7**
			6	Доля утечек от отпуска в сеть			0%	0%	1%	1%	1%	1%	1%	1%	1%
			7	**Реализация в том числе:**			**183,3**	**366,7**	**550**	**550**	**550**	**550**	**550**	**550**	**550**
			7.1	Население			183,3	366,7	550	550	550	550	550	550	550
			7.2	Бюджет			0	0	0	0	0	0	0	0	0
			7.3	Прочие			0	0	0	0	0	0	0	0	0
			8	**Резерв / дефицит**			1727,5	1535	1336,7	1336,6	1336,6	1336,6	1336,5	1336,5	1336,5
			9	Доля резерва от проектной производительности, %			89,97%	79,95%	69,62%	69,61%	69,61%	69,61%	69,61%	69,61%	69,61%
43	д. Аксёново	Технологическая зона №41	I	**ВЗУ д. Аксёново**											
			1	**Проектная производительность**											**40,3**
			2	**Подъем питьевой воды**											**35,4**
			3	Собственные нужды											
			4	**Отпуск в сеть**											**35,4**
			5	**Утечка и неучтенный расход воды**											
			6	Доля утечек от отпуска в сеть											
			7	**Реализация в том числе:**											**35,4**
			7.1	Население											35,4
			7.2	Бюджет											
			7.3	Прочие											
			8	**Резерв / дефицит**											4,9
			9	Доля резерва от проектной производительности, %											12,16%
44	д. Аксиньино	Технологическая зона №42	I	**ВЗУ д. Аксиньино**											
			1	**Проектная производительность**										**30,3**	**30,3**
			2	**Подъем питьевой воды**										**26,6**	**26,6**
			3	Собственные нужды											
			4	**Отпуск в сеть**										**26,6**	**26,6**
			5	**Утечка и неучтенный расход воды**											
			6	Доля утечек от отпуска в сеть											
			7	**Реализация в том числе:**										**26,6**	**26,6**

№	Наименование населенного пункта	Технологическая зона №	№	Показатель	Значение по годам, м³/сут.										
					2020	2021	2022	2023	2024	2025	2026	2027	2028	2029	2030-2038
			7.1	Население										24,4	24,4
			7.2	Бюджет										2,2	2,2
			7.3	Прочие											
			8	**Резерв / дефицит**										3,7	3,7
			9	Доля резерва от проектной производительности, %										12,21%	12,21%
45	д. Алмазово	Технологическая зона №43	I	**ВЗУ д. Алмазово**											
			1	**Проектная производительность**											**22,3**
			2	**Подъем питьевой воды**											**19,6**
			3	Собственные нужды											
			4	**Отпуск в сеть**											**19,6**
			5	**Утечка и неучтенный расход воды**											
			6	Доля утечек от отпуска в сеть											
			7	**Реализация в том числе:**											**19,6**
			7.1	Население											19,6
			7.2	Бюджет											
			7.3	Прочие											
			8	**Резерв / дефицит**											2,7
			9	Доля резерва от проектной производительности, %											12,11%
46	д. Афанасово	Технологическая зона №44	I	**ВЗУ д. Афанасово**											
			1	**Проектная производительность**											**3,3**
			2	**Подъем питьевой воды**											**2,9**
			3	Собственные нужды											
			4	**Отпуск в сеть**											**2,9**
			5	**Утечка и неучтенный расход воды**											
			6	Доля утечек от отпуска в сеть											
			7	**Реализация в том числе:**											**2,9**
			7.1	Население											2,9
			7.2	Бюджет											
			7.3	Прочие											
			8	**Резерв / дефицит**											0,4
			9	Доля резерва от проектной производительности, %											12,12%
47	д. Байбаки	Технологическая зона №45	I	**ВЗУ д. Байбаки**											
			1	**Проектная производительность**											**18**
			2	**Подъем питьевой воды**											**15,8**
			3	Собственные нужды											
			4	**Отпуск в сеть**											**15,8**
			5	**Утечка и неучтенный расход воды**											
			6	Доля утечек от отпуска в сеть											
			7	**Реализация в том числе:**											**15,8**
			7.1	Население											15,8
			7.2	Бюджет											
			7.3	Прочие											
			8	**Резерв / дефицит**											2,2
			9	Доля резерва от проектной производительности, %											12,22%
48	д. Бартеньки	Технологическая зона №46	I	**ВЗУ д. Бартеньки**											
			1	**Проектная производительность**											**1,5**
			2	**Подъем питьевой воды**											**1,3**
			3	Собственные нужды											
			4	**Отпуск в сеть**											**1,3**
			5	**Утечка и неучтенный расход воды**											
			6	Доля утечек от отпуска в сеть											
			7	**Реализация в том числе:**											**1,3**
			7.1	Население											1,3
			7.2	Бюджет											
			7.3	Прочие											
			8	**Резерв / дефицит**											0,2
			9	Доля резерва от проектной											13,33%

№	Наименование населенного пункта	Технологическая зона №	№	Показатель	Значение по годам, м³/сут.										
					2020	2021	2022	2023	2024	2025	2026	2027	2028	2029	2030-2038
				производительности, %											
49	д. Бобры	Технологическая зона №47	I	**ВЗУ д. Бобры**											
			1	**Проектная производительность**											**0,3**
			2	**Подъем питьевой воды**											**0,2**
			3	Собственные нужды											
			4	**Отпуск в сеть**											**0,2**
			5	**Утечка и неучтенный расход воды**											
			6	Доля утечек от отпуска в сеть											
			7	**Реализация в том числе:**											**0,2**
			7.1	Население											0,2
			7.2	Бюджет											
			7.3	Прочие											
			8	**Резерв / дефицит**											0,1
			9	Доля резерва от проектной производительности, %											33,33%
50	д. Большие Жеребцы мкр. Восточный	Технологическая зона №48	I	**ВЗУ д. Большие Жеребцы мкр. Восточный -1**											
			1	**Проектная производительность**											**12,5**
			2	**Подъем питьевой воды**											**11**
			3	Собственные нужды											
			4	**Отпуск в сеть**											**11**
			5	**Утечка и неучтенный расход воды**											
			6	Доля утечек от отпуска в сеть											
			7	**Реализация в том числе:**											**11**
			7.1	Население											11
			7.2	Бюджет											
			7.3	Прочие											
			8	**Резерв / дефицит**											1,5
			9	Доля резерва от проектной производительности, %											12,00%
51	д. Большие Петрищи	Технологическая зона №49	I	**ВЗУ д. Большие Петрищи**											
			1	**Проектная производительность**						**9,9**	**9,9**	**9,9**	**9,9**	**9,9**	**9,9**
			2	**Подъем питьевой воды**						**8,7**	**8,7**	**8,7**	**8,7**	**8,7**	**8,7**
			3	Собственные нужды											
			4	**Отпуск в сеть**						**8,7**	**8,7**	**8,7**	**8,7**	**8,7**	**8,7**
			5	**Утечка и неучтенный расход воды**											
			6	Доля утечек от отпуска в сеть											
			7	**Реализация в том числе:**						**8,7**	**8,7**	**8,7**	**8,7**	**8,7**	**8,7**
			7.1	Население						3,4	3,4	3,4	3,4	3,4	3,4
			7.2	Бюджет						5,3	5,3	5,3	5,3	5,3	5,3
			7.3	Прочие											
			8	**Резерв / дефицит**						1,2	1,2	1,2	1,2	1,2	1,2
			9	Доля резерва от проектной производительности, %						12,12%	12,12%	12,12%	12,12%	12,12%	12,12%
52	д. Борисовка	Технологическая зона №50	I	**ВЗУ д. Борисовка**											
			1	**Проектная производительность**											**2,5**
			2	**Подъем питьевой воды**											**2,2**
			3	Собственные нужды											
			4	**Отпуск в сеть**											**2,2**
			5	**Утечка и неучтенный расход воды**											
			6	Доля утечек от отпуска в сеть											
			7	**Реализация в том числе:**											**2,2**
			7.1	Население											2,2
			7.2	Бюджет											
			7.3	Прочие											
			8	**Резерв / дефицит**											0,3
			9	Доля резерва от проектной производительности, %											12,00%
53	д. Васильевское	Технологическая зона №51	I	**ВЗУ д. Васильевское**											
			1	**Проектная производительность**											**15,3**
			2	**Подъем питьевой воды**											**13,4**

№	Наименование населенного пункта	Технологическая зона №	№	Показатель	Значение по годам, м^3/сут.										
					2020	2021	2022	2023	2024	2025	2026	2027	2028	2029	2030-2038
			3	Собственные нужды											
			4	**Отпуск в сеть**											**13,4**
			5	**Утечка и неучтенный расход воды**											
			6	Доля утечек от отпуска в сеть											
			7	**Реализация в том числе:**											**13,4**
			7.1	Население											13,4
			7.2	Бюджет											
			7.3	Прочие											
			8	**Резерв / дефицит**											1,9
			9	Доля резерва от проектной производительности, %											12,42%
54	д. Воря-Богородское	Технологическая зона №52	I	**ВЗУ д. Воря-Богородское**											
			1	**Проектная производительность**											**30,3**
			2	**Подъем питьевой воды**											**26,6**
			3	Собственные нужды											
			4	**Отпуск в сеть**											**26,6**
			5	**Утечка и неучтенный расход воды**											
			6	Доля утечек от отпуска в сеть											
			7	**Реализация в том числе:**											**26,6**
			7.1	Население											26,6
			7.2	Бюджет											
			7.3	Прочие											
			8	**Резерв / дефицит**											3,7
			9	Доля резерва от проектной производительности, %											12,21%
55	д. Вторая Алексеевка	Технологическая зона №53	I	**ВЗУ д. Вторая Алексеевка**											
			1	**Проектная производительность**											**4,8**
			2	**Подъем питьевой воды**											**4,2**
			3	Собственные нужды											
			4	**Отпуск в сеть**											**4,2**
			5	**Утечка и неучтенный расход воды**											
			6	Доля утечек от отпуска в сеть											
			7	**Реализация в том числе:**											**4,2**
			7.1	Население											4,2
			7.2	Бюджет											
			7.3	Прочие											
			8	**Резерв / дефицит**											0,6
			9	Доля резерва от проектной производительности, %											12,50%
56	д. Глазуны	Технологическая зона №54	I	**ВЗУ д. Глазуны**											
			1	**Проектная производительность**											**4,3**
			2	**Подъем питьевой воды**											**3,7**
			3	Собственные нужды											
			4	**Отпуск в сеть**											**3,7**
			5	**Утечка и неучтенный расход воды**											
			6	Доля утечек от отпуска в сеть											
			7	**Реализация в том числе:**											**3,7**
			7.1	Население											3,7
			7.2	Бюджет											
			7.3	Прочие											
			8	**Резерв / дефицит**											0,6
			9	Доля резерва от проектной производительности, %											13,95%
57	д. Головино	Технологическая зона №55	I	**ВЗУ д. Головино**											
			1	**Проектная производительность**						**60,6**	**60,6**	**60,6**	**60,6**	**60,6**	**60,5**
			2	**Подъем питьевой воды**						**53,2**	**53,2**	**53,2**	**53,2**	**53,2**	**53,2**
			3	Собственные нужды											
			4	**Отпуск в сеть**						**53,2**	**53,2**	**53,2**	**53,2**	**53,2**	**53,2**
			5	**Утечка и неучтенный расход воды**											
			6	Доля утечек от отпуска в сеть											
			7	**Реализация в том числе:**						**53,2**	**53,2**	**53,2**	**53,2**	**53,2**	**53,2**

№	Наименование населенного пункта	Технологическая зона №	№	Показатель	Значение по годам, м³/сут.										
					2020	2021	2022	2023	2024	2025	2026	2027	2028	2029	2030-2038
			7.1	Население						49,3	49,3	49,3	49,3	49,3	49,3
			7.2	Бюджет						4	4	4	4	4	4
			7.3	Прочие											
			8	**Резерв / дефицит**						7,4	7,4	7,4	7,4	7,4	7,3
			9	Доля резерва от проектной производительности, %						12,21%	12,21%	12,21%	12,21%	12,21%	12,07%
58	д. Горбуны	Технологическая зона №56	I	**ВЗУ д. Горбуны**											
			1	**Проектная производительность**											**12,3**
			2	**Подъем питьевой воды**											**10,8**
			3	Собственные нужды											
			4	**Отпуск в сеть**											**10,8**
			5	**Утечка и неучтенный расход воды**											
			6	Доля утечек от отпуска в сеть											
			7	**Реализация в том числе:**											**10,8**
			7.1	Население											10,8
			7.2	Бюджет											
			7.3	Прочие											
			8	**Резерв / дефицит**											1,5
			9	Доля резерва от проектной производительности, %											12,20%
59	д. Дуброво	Технологическая зона №57	I	**ВЗУ д. Дуброво**											
			1	**Проектная производительность**											**9,3**
			2	**Подъем питьевой воды**											**8,1**
			3	Собственные нужды											
			4	**Отпуск в сеть**											**8,1**
			5	**Утечка и неучтенный расход воды**											
			6	Доля утечек от отпуска в сеть											
			7	**Реализация в том числе:**											**8,1**
			7.1	Население											8,1
			7.2	Бюджет											
			7.3	Прочие											
			8	**Резерв / дефицит**											1,2
			9	Доля резерва от проектной производительности, %											12,90%
60	с. Душоново	Технологическая зона №58	I	**ВЗУ с. Душоново**											
			1	**Проектная производительность**										**59,3**	**59,3**
			2	**Подъем питьевой воды**										**52,1**	**52,1**
			3	Собственные нужды											
			4	**Отпуск в сеть**										**52,1**	**52,1**
			5	**Утечка и неучтенный расход воды**											
			6	Доля утечек от отпуска в сеть											
			7	**Реализация в том числе:**										**52,1**	**52,1**
			7.1	Население										49,1	49,1
			7.2	Бюджет										3,1	3,1
			7.3	Прочие											
			8	**Резерв / дефицит**										7,2	7,2
			9	Доля резерва от проектной производительности, %										12,14%	12,14%
61	д. Ескино	Технологическая зона №59	I	**ВЗУ д. Ескино**											
			1	**Проектная производительность**											**9,8**
			2	**Подъем питьевой воды**											**8,6**
			3	Собственные нужды											
			4	**Отпуск в сеть**											**8,6**
			5	**Утечка и неучтенный расход воды**											
			6	Доля утечек от отпуска в сеть											
			7	**Реализация в том числе:**											**8,6**
			7.1	Население											8,6
			7.2	Бюджет											
			7.3	Прочие											
			8	**Резерв / дефицит**											1,2
			9	Доля резерва от проектной											12,24%

№	Наименование населенного пункта	Технологическая зона №	№	Показатель	Значение по годам, м^3/сут.										
					2020	2021	2022	2023	2024	2025	2026	2027	2028	2029	2030-2038
				производительности, %											
62	д. Здехово	Технологическая зона №60	I	**ВЗУ д. Здехово**											
			1	**Проектная производительность**											**15,5**
			2	**Подъем питьевой воды**											**13,6**
			3	Собственные нужды											
			4	**Отпуск в сеть**											**13,6**
			5	**Утечка и неучтенный расход воды**											
			6	Доля утечек от отпуска в сеть											
			7	**Реализация в том числе:**											**13,6**
			7.1	Население											13,6
			7.2	Бюджет											
			7.3	Прочие											
			8	**Резерв / дефицит**											1,9
			9	Доля резерва от проектной производительности, %											12,26%
63	д. Каблуково	Технологическая зона №61	I	**ВЗУ д. Каблуково**											
			1	**Проектная производительность**											**33,8**
			2	**Подъем питьевой воды**											**29,7**
			3	Собственные нужды											
			4	**Отпуск в сеть**											**29,7**
			5	**Утечка и неучтенный расход воды**											
			6	Доля утечек от отпуска в сеть											
			7	**Реализация в том числе:**											**29,7**
			7.1	Население											29,7
			7.2	Бюджет											
			7.3	Прочие											
			8	**Резерв / дефицит**											4,1
			9	Доля резерва от проектной производительности, %											12,13%
64	д. Камшиловка	Технологическая зона №62	I	**ВЗУ д. Камшиловка**											
			1	**Проектная производительность**											**1,3**
			2	**Подъем питьевой воды**											**1,1**
			3	Собственные нужды											
			4	**Отпуск в сеть**											**1,1**
			5	**Утечка и неучтенный расход воды**											
			6	Доля утечек от отпуска в сеть											
			7	**Реализация в том числе:**											**1,1**
			7.1	Население											1,1
			7.2	Бюджет											
			7.3	Прочие											
			8	**Резерв / дефицит**											0,2
			9	Доля резерва от проектной производительности, %											15,38%
65	д. Кишкино	Технологическая зона №63	I	**ВЗУ д. Кишкино**											
			1	**Проектная производительность**											**2,8**
			2	**Подъем питьевой воды**											**2,4**
			3	Собственные нужды											
			4	**Отпуск в сеть**											**2,4**
			5	**Утечка и неучтенный расход воды**											
			6	Доля утечек от отпуска в сеть											
			7	**Реализация в том числе:**											**2,4**
			7.1	Население											2,4
			7.2	Бюджет											
			7.3	Прочие											
			8	**Резерв / дефицит**											0,4
			9	Доля резерва от проектной производительности, %											14,29%
66	д. Козино	Технологическая зона №64	I	**ВЗУ д. Козино**											
			1	**Проектная производительность**											**3,5**
			2	**Подъем питьевой воды**											**3,1**
			3	Собственные нужды											

№	Наименование населенного пункта	Технологическая зона №	№	Показатель	Значение по годам, м^3/сут.										
					2020	2021	2022	2023	2024	2025	2026	2027	2028	2029	2030-2038
			4	**Отпуск в сеть**											**3,1**
			5	**Утечка и неучтенный расход воды**											
			6	Доля утечек от отпуска в сеть											
			7	**Реализация в том числе:**											**3,1**
			7.1	Население											3,1
			7.2	Бюджет											
			7.3	Прочие											
			8	**Резерв / дефицит**											0,4
			9	Доля резерва от проектной производительности, %											11,43%
67	д. Коняево	Технологическая зона №65	I	**ВЗУ д. Коняево**											
			1	**Проектная производительность**											**0,8**
			2	**Подъем питьевой воды**											**0,7**
			3	Собственные нужды											
			4	**Отпуск в сеть**											**0,7**
			5	**Утечка и неучтенный расход воды**											
			6	Доля утечек от отпуска в сеть											
			7	**Реализация в том числе:**											**0,7**
			7.1	Население											0,7
			7.2	Бюджет											
			7.3	Прочие											
			8	**Резерв / дефицит**											0,1
			9	Доля резерва от проектной производительности, %											12,50%
68	д. Корякино	Технологическая зона №66	I	**ВЗУ д. Корякино**											
			1	**Проектная производительность**											**6,5**
			2	**Подъем питьевой воды**											**5,7**
			3	Собственные нужды											
			4	**Отпуск в сеть**											**5,7**
			5	**Утечка и неучтенный расход воды**											
			6	Доля утечек от отпуска в сеть											
			7	**Реализация в том числе:**											**5,7**
			7.1	Население											5,7
			7.2	Бюджет											
			7.3	Прочие											
			8	**Резерв / дефицит**											0,8
			9	Доля резерва от проектной производительности, %											12,31%
69	д. Костюнино	Технологическая зона №67	I	**ВЗУ д. Костюнино**											
			1	**Проектная производительность**											**1,8**
			2	**Подъем питьевой воды**											**1,5**
			3	Собственные нужды											
			4	**Отпуск в сеть**											**1,5**
			5	**Утечка и неучтенный расход воды**											
			6	Доля утечек от отпуска в сеть											
			7	**Реализация в том числе:**											**1,5**
			7.1	Население											1,5
			7.2	Бюджет											
			7.3	Прочие											
			8	**Резерв / дефицит**											0,3
			9	Доля резерва от проектной производительности, %											16,67%
70	д. Лёдово	Технологическая зона №68	I	**ВЗУ д. Лёдово**											
			1	**Проектная производительность**											**19,3**
			2	**Подъем питьевой воды**											**16,9**
			3	Собственные нужды											
			4	**Отпуск в сеть**											**16,9**
			5	**Утечка и неучтенный расход воды**											
			6	Доля утечек от отпуска в сеть											
			7	**Реализация в том числе:**											**16,9**
			7.1	Население											16,9

№	Наименование населенного пункта	Технологическая зона №	№	Показатель	Значение по годам, м³/сут.										
					2020	2021	2022	2023	2024	2025	2026	2027	2028	2029	2030-2038
			7.2	Бюджет											
			7.3	Прочие											
			8	**Резерв / дефицит**											2,4
			9	Доля резерва от проектной производительности, %											12,44%
71	п. Лесные Поляны	Технологическая зона №69	I	**ВЗУ п. Лесные Поляны**											
			1	**Проектная производительность**											**56,5**
			2	**Подъем питьевой воды**											**49,7**
			3	Собственные нужды											
			4	**Отпуск в сеть**											**49,7**
			5	**Утечка и неучтенный расход воды**											
			6	Доля утечек от отпуска в сеть											
			7	**Реализация в том числе:**											**49,7**
			7.1	Население											49,7
			7.2	Бюджет											
			7.3	Прочие											
			8	**Резерв / дефицит**											6,8
			9	Доля резерва от проектной производительности, %											12,04%
72	д. Маврино	Технологическая зона №70	I	**ВЗУ д. Маврино**											
			1	**Проектная производительность**											**3,8**
			2	**Подъем питьевой воды**											**3,3**
			3	Собственные нужды											
			4	**Отпуск в сеть**											**3,3**
			5	**Утечка и неучтенный расход воды**											
			6	Доля утечек от отпуска в сеть											
			7	**Реализация в том числе:**											**3,3**
			7.1	Население											3,3
			7.2	Бюджет											
			7.3	Прочие											
			8	**Резерв / дефицит**											0,5
			9	Доля резерва от проектной производительности, %											13,16%
73	д. Малые Жеребцы	Технологическая зона №71	I	**ВЗУ д. Малые Жеребцы**											
			1	**Проектная производительность**											**6**
			2	**Подъем питьевой воды**											**5,3**
			3	Собственные нужды											
			4	**Отпуск в сеть**											**5,3**
			5	**Утечка и неучтенный расход воды**											
			6	Доля утечек от отпуска в сеть											
			7	**Реализация в том числе:**											**5,3**
			7.1	Население											5,3
			7.2	Бюджет											
			7.3	Прочие											
			8	**Резерв / дефицит**											0,7
			9	Доля резерва от проектной производительности, %											11,67%
74	д. Малые Петрищи	Технологическая зона №72	I	**ВЗУ д. Малые Петрищи**											
			1	**Проектная производительность**										**22,8**	**22,8**
			2	**Подъем питьевой воды**										**20**	**20**
			3	Собственные нужды											
			4	**Отпуск в сеть**										**20**	**20**
			5	**Утечка и неучтенный расход воды**											
			6	Доля утечек от отпуска в сеть											
			7	**Реализация в том числе:**										**20**	**20**
			7.1	Население										17,8	17,8
			7.2	Бюджет										2,2	2,2
			7.3	Прочие											
			8	**Резерв / дефицит**										2,8	2,8
			9	Доля резерва от проектной производительности, %										12,28%	12,28%

№	Наименование населенного пункта	Технологическая зона №	№	Показатель	Значение по годам, м^3/сут.										
					2020	2021	2022	2023	2024	2025	2026	2027	2028	2029	2030-2038
75	д. Машино	Технологическая зона №73	I	**ВЗУ д. Машино**											
			1	**Проектная производительность**											**1**
			2	**Подъем питьевой воды**											**0,9**
			3	Собственные нужды											
			4	**Отпуск в сеть**											**0,9**
			5	**Утечка и неучтенный расход воды**											
			6	Доля утечек от отпуска в сеть											
			7	**Реализация в том числе:**											**0,9**
			7.1	Население											0,9
			7.2	Бюджет											
			7.3	Прочие											
			8	**Резерв / дефицит**											0,1
			9	Доля резерва от проектной производительности, %											10,00%
76	д. Мишнево	Технологическая зона №74	I	**ВЗУ д. Мишнево**											
			1	**Проектная производительность**				**54,3**	**54,3**	**54,3**	**54,3**	**54,3**	**54,3**	**54,3**	**54,3**
			2	**Подъем питьевой воды**				**47,7**	**47,7**	**47,7**	**47,7**	**47,7**	**47,7**	**47,7**	**47,7**
			3	Собственные нужды											
			4	**Отпуск в сеть**				**47,7**	**47,7**	**47,7**	**47,7**	**47,7**	**47,7**	**47,7**	**47,7**
			5	**Утечка и неучтенный расход воды**											
			6	Доля утечек от отпуска в сеть											
			7	**Реализация в том числе:**				**47,7**	**47,7**	**47,7**	**47,7**	**47,7**	**47,7**	**47,7**	**47,7**
			7.1	Население				47,7	47,7	47,7	47,7	47,7	47,7	47,7	47,7
			7.2	Бюджет											
			7.3	Прочие											
			8	**Резерв / дефицит**				6,6	6,6	6,6	6,6	6,6	6,6	6,6	6,6
			9	Доля резерва от проектной производительности, %				12,15%	12,15%	12,15%	12,15%	12,15%	12,15%	12,15%	12,15%
77	д. Могутово	Технологическая зона №75	I	**ВЗУ д. Могутово**											
			1	**Проектная производительность**											**2,5**
			2	**Подъем питьевой воды**											**2,2**
			3	Собственные нужды											
			4	**Отпуск в сеть**											**2,2**
			5	**Утечка и неучтенный расход воды**											
			6	Доля утечек от отпуска в сеть											
			7	**Реализация в том числе:**											**2,2**
			7.1	Население											2,2
			7.2	Бюджет											
			7.3	Прочие											
			8	**Резерв / дефицит**											0,3
			9	Доля резерва от проектной производительности, %											12,00%
78	д. Моносеево	Технологическая зона №76	I	**ВЗУ д. Моносеево**											
			1	**Проектная производительность**											**10,3**
			2	**Подъем питьевой воды**											**9**
			3	Собственные нужды											
			4	**Отпуск в сеть**											**9**
			5	**Утечка и неучтенный расход воды**											
			6	Доля утечек от отпуска в сеть											
			7	**Реализация в том числе:**											**9**
			7.1	Население											9
			7.2	Бюджет											
			7.3	Прочие											
			8	**Резерв / дефицит**											1,3
			9	Доля резерва от проектной производительности, %											12,62%
79	д. Мосальское	Технологическая зона №77	I	**ВЗУ д. Мосальское**											
			1	**Проектная производительность**											**3**
			2	**Подъем питьевой воды**											**2,6**
			3	Собственные нужды											
			4	**Отпуск в сеть**											**2,6**

№	Наименование населенного пункта	Технологическая зона №	№	Показатель	Значение по годам, м³/сут.										
					2020	2021	2022	2023	2024	2025	2026	2027	2028	2029	2030-2038
			5	**Утечка и неучтенный расход воды**											
			6	Доля утечек от отпуска в сеть											
			7	**Реализация в том числе:**											**2,6**
			7.1	Население											2,6
			7.2	Бюджет											
			7.3	Прочие											
			8	**Резерв / дефицит**											0,4
			9	Доля резерва от проектной производительности, %											13,33%
80	д. Набережная	Технологическая зона №78	I	**ВЗУ д. Набережная**											
			1	**Проектная производительность**											**78,5**
			2	**Подъем питьевой воды**											**69,1**
			3	Собственные нужды											
			4	**Отпуск в сеть**											**69,1**
			5	**Утечка и неучтенный расход воды**											
			6	Доля утечек от отпуска в сеть											
			7	**Реализация в том числе:**											**69,1**
			7.1	Население											69,1
			7.2	Бюджет											
			7.3	Прочие											
			8	**Резерв / дефицит**											9,4
			9	Доля резерва от проектной производительности, %											11,97%
81	д. Назимиха	Технологическая зона №79	I	**ВЗУ д. Назимиха**											
			1	**Проектная производительность**											**31,8**
			2	**Подъем питьевой воды**											**27,9**
			3	Собственные нужды											
			4	**Отпуск в сеть**											**27,9**
			5	**Утечка и неучтенный расход воды**											
			6	Доля утечек от отпуска в сеть											
			7	**Реализация в том числе:**											**27,9**
			7.1	Население											27,9
			7.2	Бюджет											
			7.3	Прочие											
			8	**Резерв / дефицит**											3,9
			9	Доля резерва от проектной производительности, %											12,26%
82	д. Никифорово	Технологическая зона №80	I	**ВЗУ д. Никифорово**											
			1	**Проектная производительность**											**34,3**
			2	**Подъем питьевой воды**											**30,1**
			3	Собственные нужды											
			4	**Отпуск в сеть**											**30,1**
			5	**Утечка и неучтенный расход воды**											
			6	Доля утечек от отпуска в сеть											
			7	**Реализация в том числе:**											**30,1**
			7.1	Население											30,1
			7.2	Бюджет											
			7.3	Прочие											
			8	**Резерв / дефицит**											4,2
			9	Доля резерва от проектной производительности, %											12,24%
83	д. Ново	Технологическая зона №81	I	**ВЗУ д. Ново**											
			1	**Проектная производительность**											**66,8**
			2	**Подъем питьевой воды**											**58,7**
			3	Собственные нужды											
			4	**Отпуск в сеть**											**58,7**
			5	**Утечка и неучтенный расход воды**											
			6	Доля утечек от отпуска в сеть											
			7	**Реализация в том числе:**											**58,7**
			7.1	Население											58,7
			7.2	Бюджет											

№	Наименование населенного пункта	Технологическая зона №	№	Показатель	Значение по годам, м³/сут.										
					2020	2021	2022	2023	2024	2025	2026	2027	2028	2029	2030-2038
			7.3	Прочие											
			8	**Резерв / дефицит**											8,1
			9	Доля резерва от проектной производительности, %											12,13%
84	д. Новопареево	Технологическая зона №82	I	**ВЗУ д. Новопареево**											
			1	**Проектная производительность**						**53,6**	**53,6**	**53,6**	**53,6**	**53,6**	**53,5**
			2	**Подъем питьевой воды**						**47,1**	**47,1**	**47,1**	**47,1**	**47,1**	**47,1**
			3	Собственные нужды											
			4	**Отпуск в сеть**						**47,1**	**47,1**	**47,1**	**47,1**	**47,1**	**47,1**
			5	**Утечка и неучтенный расход воды**											
			6	Доля утечек от отпуска в сеть											
			7	**Реализация в том числе:**						**47,1**	**47,1**	**47,1**	**47,1**	**47,1**	**47,1**
			7.1	Население						41,8	41,8	41,8	41,8	41,8	41,8
			7.2	Бюджет						5,3	5,3	5,3	5,3	5,3	5,3
			7.3	Прочие											
			8	**Резерв / дефицит**						6,5	6,5	6,5	6,5	6,5	6,4
			9	Доля резерва от проектной производительности, %						12,13%	12,13%	12,13%	12,13%	12,13%	11,96%
85	д. Новофрязино	Технологическая зона №83	I	**ВЗУ д. Новофрязино**											
			1	**Проектная производительность**											**70**
			2	**Подъем питьевой воды**											**61,6**
			3	Собственные нужды											
			4	**Отпуск в сеть**											**61,6**
			5	**Утечка и неучтенный расход воды**											
			6	Доля утечек от отпуска в сеть											
			7	**Реализация в том числе:**											**61,6**
			7.1	Население											61,6
			7.2	Бюджет											
			7.3	Прочие											
			8	**Резерв / дефицит**											8,4
			9	Доля резерва от проектной производительности, %											12,00%
86	п. Образцово	Технологическая зона №84	I	**ВЗУ п. Образцово**											
			1	**Проектная производительность**											**22**
			2	**Подъем питьевой воды**											**19,4**
			3	Собственные нужды											
			4	**Отпуск в сеть**											**19,4**
			5	**Утечка и неучтенный расход воды**											
			6	Доля утечек от отпуска в сеть											
			7	**Реализация в том числе:**											**19,4**
			7.1	Население											19,4
			7.2	Бюджет											
			7.3	Прочие											
			8	**Резерв / дефицит**											2,6
			9	Доля резерва от проектной производительности, %											11,82%
87	д. Орлово	Технологическая зона №85	I	**ВЗУ д. Орлово**											
			1	**Проектная производительность**											**15**
			2	**Подъем питьевой воды**											**13,2**
			3	Собственные нужды											
			4	**Отпуск в сеть**											**13,2**
			5	**Утечка и неучтенный расход воды**											
			6	Доля утечек от отпуска в сеть											
			7	**Реализация в том числе:**											**13,2**
			7.1	Население											13,2
			7.2	Бюджет											
			7.3	Прочие											
			8	**Резерв / дефицит**											1,8
			9	Доля резерва от проектной производительности, %											12,00%
88	д. Первая Алексеевка	Технологическая	I	**ВЗУ д. Первая Алексеевка**											

№	Наименование населенного пункта	Технологическая зона №	№	Показатель	Значение по годам, м^3/сут.										
					2020	2021	2022	2023	2024	2025	2026	2027	2028	2029	2030-2038
		зона №86	1	**Проектная производительность**											**13,8**
			2	**Подъем питьевой воды**											**12,1**
			3	Собственные нужды											
			4	**Отпуск в сеть**											**12,1**
			5	**Утечка и неучтенный расход воды**											
			6	Доля утечек от отпуска в сеть											
			7	**Реализация в том числе:**											**12,1**
			7.1	Население											12,1
			7.2	Бюджет											
			7.3	Прочие											
			8	**Резерв / дефицит**											1,7
			9	Доля резерва от проектной производительности, %											12,32%
89	п. п. Огудневского лесничества	Технологическая зона №87	I	**ВЗУ п. п. Огудневского лесничества**											
			1	**Проектная производительность**											**6,8**
			2	**Подъем питьевой воды**											**5,9**
			3	Собственные нужды											
			4	**Отпуск в сеть**											**5,9**
			5	**Утечка и неучтенный расход воды**											
			6	Доля утечек от отпуска в сеть											
			7	**Реализация в том числе:**											**5,9**
			7.1	Население											5,9
			7.2	Бюджет											
			7.3	Прочие											
			8	**Резерв / дефицит**											0,9
			9	Доля резерва от проектной производительности, %											13,24%
90	д. Протасово	Технологическая зона №88	I	**ВЗУ д. Протасово**											
			1	**Проектная производительность**											**47,5**
			2	**Подъем питьевой воды**											**41,8**
			3	Собственные нужды											
			4	**Отпуск в сеть**											**41,8**
			5	**Утечка и неучтенный расход воды**											
			6	Доля утечек от отпуска в сеть											
			7	**Реализация в том числе:**											**41,8**
			7.1	Население											41,8
			7.2	Бюджет											
			7.3	Прочие											
			8	**Резерв / дефицит**											5,7
			9	Доля резерва от проектной производительности, %											12,00%
91	д. Сабурово	Технологическая зона №89	I	**ВЗУ д. Сабурово**											
			1	**Проектная производительность**											**14,8**
			2	**Подъем питьевой воды**											**13**
			3	Собственные нужды											
			4	**Отпуск в сеть**											**13**
			5	**Утечка и неучтенный расход воды**											
			6	Доля утечек от отпуска в сеть											
			7	**Реализация в том числе:**											**13**
			7.1	Население											13
			7.2	Бюджет											
			7.3	Прочие											
			8	**Резерв / дефицит**											1,8
			9	Доля резерва от проектной производительности, %											12,16%
92	д. Соколово	Технологическая зона №90	I	**ВЗУ д. Соколово**											
			1	**Проектная производительность**											**76,8**
			2	**Подъем питьевой воды**											**67,5**
			3	Собственные нужды											
			4	**Отпуск в сеть**											**67,5**
			5	**Утечка и неучтенный расход воды**											

№	Наименование населенного пункта	Технологическая зона №	№	Показатель	Значение по годам, м^3/сут.										
					2020	2021	2022	2023	2024	2025	2026	2027	2028	2029	2030-2038
			6	Доля утечек от отпуска в сеть											
			7	**Реализация в том числе:**											**67,5**
			7.1	Население											67,5
			7.2	Бюджет											
			7.3	Прочие											
			8	**Резерв / дефицит**											9,3
			9	Доля резерва от проектной производительности, %											12,11%
93	д. Степаньково	Технологическая зона №91	I	**ВЗУ д. Степаньково**											
			1	**Проектная производительность**											**0,8**
			2	**Подъем питьевой воды**											**0,7**
			3	Собственные нужды											
			4	**Отпуск в сеть**											**0,7**
			5	**Утечка и неучтенный расход воды**											
			6	Доля утечек от отпуска в сеть											
			7	**Реализация в том числе:**											**0,7**
			7.1	Население											0,7
			7.2	Бюджет											
			7.3	Прочие											
			8	**Резерв / дефицит**											0,1
			9	Доля резерва от проектной производительности, %											12,50%
94	д. Супонево	Технологическая зона №92	I	**ВЗУ д. Супонево**											
			1	**Проектная производительность**											**36,5**
			2	**Подъем питьевой воды**											**32,1**
			3	Собственные нужды											
			4	**Отпуск в сеть**											**32,1**
			5	**Утечка и неучтенный расход воды**											
			6	Доля утечек от отпуска в сеть											
			7	**Реализация в том числе:**											**32,1**
			7.1	Население											32,1
			7.2	Бюджет											
			7.3	Прочие											
			8	**Резерв / дефицит**											4,4
			9	Доля резерва от проектной производительности, %											12,05%
95	д. Сутоки	Технологическая зона №93	I	**ВЗУ д. Сутоки**											
			1	**Проектная производительность**											**14**
			2	**Подъем питьевой воды**											**12,3**
			3	Собственные нужды											
			4	**Отпуск в сеть**											**12,3**
			5	**Утечка и неучтенный расход воды**											
			6	Доля утечек от отпуска в сеть											
			7	**Реализация в том числе:**											**12,3**
			7.1	Население											12,3
			7.2	Бюджет											
			7.3	Прочие											
			8	**Резерв / дефицит**											1,7
			9	Доля резерва от проектной производительности, %											12,14%
96	с. Петровское	Технологическая зона №94	I	**новое ВЗУ Петровское**											
			1	**Проектная производительность**											**379**
			2	**Подъем питьевой воды**											**333,5**
			3	Собственные нужды											
			4	**Отпуск в сеть**											**333,5**
			5	**Утечка и неучтенный расход воды**											
			6	Доля утечек от отпуска в сеть											
			7	**Реализация в том числе:**											**333,5**
			7.1	Население											200,1
			7.2	Бюджет											33,3
			7.3	Прочие											100

№	Наименование населенного пункта	Технологическая зона №	№	Показатель	Значение по годам, м³/сут.										
					2020	2021	2022	2023	2024	2025	2026	2027	2028	2029	2030-2038
			8	**Резерв / дефицит**											45,5
			9	Доля резерва от проектной производительности, %											12,01%
		ИТОГО	I	**Плановый договорной объем поставки воды от сторонних источников**	**4134,9**	**4099,7**	**4099,7**	**4099,7**	**4099,7**	**4099,7**	**4099,7**	**4099,7**	**4099,7**	**4099,7**	**4099,7**
			II	**Проектная производительность ВЗУ**	**116535**	**119802**	**134693**	**134947**	**134947**	**140329**	**140329**	**140329**	**140329**	**142941**	**144203**
			1	**Фактическая покупка воды от сторонних источников**	**4193**	**4666**	**1586**	**1623**	**4143**	**8673**	**8673**	**8673**	**8673**	**8729**	**8729**
			2	**Подъем питьевой воды**	**51682,2**	**54194,89**	**64818,08**	**66163,81**	**66650,21**	**72181,7**	**72249,5**	**72323,52**	**72390,52**	**78356,1**	**79466,5**
			3	Собственные нужды	1033,7	1250,8	1529,7	1561,6	1577	1694,9	1696,4	1698,1	1699,6	1829,7	1829,7
			4	**Отпуск в сеть**	**51578,1**	**57609,79**	**64873,88**	**66224,81**	**69215,91**	**79159,6**	**79225,8**	**79298,52**	**79364,02**	**85255,3**	**86365,7**
			5	**Утечка и неучтенный расход воды**	**9489,2**	**10441,9**	**11319,93**	**11491,54**	**12098,44**	**13748,93**	**13813,73**	**13879,95**	**13945,45**	**14859,33**	**14859,33**
			6	Доля утечек от отпуска в сеть	18,40%	18,13%	17,45%	17,35%	17,48%	17,37%	17,44%	17,50%	17,57%	17,43%	17,21%
			7	**Реализация в том числе:**	**42088,9**	**47167,88**	**53553,95**	**54733,27**	**57117,47**	**65410,67**	**65412,07**	**65418,57**	**65418,57**	**70395,97**	**71506,37**
			7.1	Население	26682,1	31023,584	37020,651	37980,371	40353,171	48505,871	48505,871	48505,871	48505,871	53189,971	54166,971
			7.2	Бюджет	5075	5646,1	5714	5867,5	5874,6	6014,9	6014,9	6014,9	6014,9	6308,6	6341,9
			7.3	Утечка и неучтенный расход воды	10331,7	10498,6	10819,4	10885,5	10889,9	10889,9	10891,3	10897,8	10897,8	10897,8	10997,8
			8	**Резерв / дефицит ВЗУ**	64852,8	65607,1	69874,9	68783,2	68296,8	68147,3	68079,5	68005,5	67938,5	64584,9	64736,5
			9	Доля резерва от проектной производительности ВЗУ, %	55,70%	54,76%	51,88%	50,97%	50,61%	48,56%	48,51%	48,46%	48,41%	45,18%	44,89%
			10	**Резерв/дефицит производительности ВЗУ и планового договорного объема поставки воды от стороннего источника**	68058,1	65041,1	72389,1	71260,3	68253,8	63574,2	63506,5	63432,1	63365,1	59955,7	60107,3
			11	Доля резерва/дефицита производительности ВЗУ и планового договорного объема поставки воды от стороннего источника, %	56,40%	52,49%	52,16%	51,25%	49,09%	44,02%	43,97%	43,92%	43,87%	40,77%	40,53%

Примечание:

*- В соответствии с Приложением №3 «Режим подачи (потребления) холодной воды», составленным к договору №3 от 12.02.2020, заключенным между ГУП МО «КС МО» и МУП «Межрайонный Щёлковский Водоканал» (далее – Договор), гарантированный объем подачи холодной воды (плановый договорной объем поставки) на 2020 г. составил - 1 376,0 тыс. м³. По состоянию на 2020г. фактические значения объемов поставки воды от ГУП МО «КС МО» «ВСВ» в г. Щелково превышали плановые договорные значения на 14,64 тыс. м³ или 1,06% от гарантированного объема подачи холодной воды, указанного в Договоре.

В соответствии с Приложением №3 «Режим подачи (потребления) холодной воды», составленным к договору №3 от 01.02.2021, заключенным между ГУП МО «КС МО» и МУП «Межрайонный Щёлковский Водоканал» (далее – Договор), гарантированный объем подачи холодной воды (плановый договорной объем поставки) на 2021 г. составил - 1 360,4 тыс. м³. По состоянию на 2021г. фактические значения объемов поставки воды от ГУП МО «КС МО» «ВСВ» в г. Щелково превышали плановые договорные значения на 186,02 тыс. м³ или 13,67% от гарантированного объема подачи холодной воды, указанного в Договоре.

По ориентировочным расчетам в период с 2025 г. до 2038 г. (конец расчетного периода) лимитов по Договору так же будет недостаточно. В связи с этим в перспективе сторонам необходимо ежегодно пересматривать договорные значения поставки воды через ВНС-6 на г. Щелково.

Таблица 2.37 – Максимальный часовой баланс отпуска в сеть и реализации питьевой воды (в том числе ГВС) в г.о. Щелково по технологическим зонам ИЦВ, с учетом реализации мероприятий, м³/ч

№	Наименование населенного пункта	Технологическая зона №	№	Показатель	Значение по годам, м³/ч										
					2020	2021	2022	2023	2024	2025	2026	2027	2028	2029	2030-2038
1	г. Щелково	Технологическая зона №1а	I	**ВЗУ № 3 ул. Центральная**											
			1	**Проектная производительность**	**304,2**	**440,3**	**440,3**	**440,3**	**440,3**	**440,3**	**440,3**	**440,3**	**440,3**	**440,3**	**440,3**
			2	Подъем питьевой воды	**283,29**	**344**	**440,3**	**440,3**	**440,3**	**440,3**	**440,3**	**440,3**	**440,3**	**440,3**	**440,3**
			3	Собственные нужды	5	5	8,6	8,6	8,6	8,6	8,6	8,6	8,6	8,6	8,6
			4	Отпуск в сеть	**278,3**	**339,0**	**431,7**	**431,7**	**431,7**	**431,7**	**431,7**	**431,7**	**431,7**	**431,7**	**431,7**
			II	**ВЗУ №1 п. Краснознаменский**											
			1	**Проектная производительность**	**40,58**	**40,6**	**136,4**	**136,4**	**136,4**	**136,4**	**136,4**	**136,4**	**136,4**	**136,4**	**136,4**
			2	Подъем питьевой воды	**0**	**0**	**58,6**	**62,9**	**62,9**	**118,5**	**118,5**	**118,8**	**118,8**	**134,4**	**134,4**
			3	Собственные нужды	0	0	3,7	4	4	6,5	6,5	6,5	6,5	6,5	6,5
			4	Отпуск в сеть в г. Щелково	**0**	**0**	**54,9**	**58,9**	**58,9**	**112,0**	**112,0**	**112,3**	**112,3**	**127,9**	**127,9**
			III	**ВЗУ п. Краснознаменский**											
			1	**Проектная производительность**	**108,29**	**108,3**	**268,7**	**268,7**	**268,7**	**268,7**	**268,7**	**268,7**	**268,7**	**268,7**	**268,7**
			2	Подъем питьевой воды	**54,92**	**68,7**	**196,8**	**204,7**	**204,7**	**268,7**	**268,7**	**268,7**	**268,7**	**268,7**	**268,7**
			3	Собственные нужды	1,1	1	1	1	1	1	1	1	1	1	1

№	Наименование населенного пункта	Технологическая зона №	№	Показатель	Значение по годам, м³/ч										
					2020	2021	2022	2023	2024	2025	2026	2027	2028	2029	2030-2038
			4	Отпуск в сеть в г. Щелково	**43,1**	**67,7**	**195,8**	**203,7**	**203,7**	**267,7**	**267,7**	**267,7**	**267,7**	**267,7**	**267,7**
			ИТОГО	**Технологическая зона №1а**											
			1	**Проектная производительность**	**453,07**	**589,2**	**845,4**	**845,4**	**845,4**	**845,4**	**845,4**	**845,4**	**845,4**	**845,4**	**845,4**
			2	Подъем питьевой воды	**338,21**	**412,7**	**695,7**	**707,9**	**707,9**	**827,5**	**827,5**	**827,8**	**827,8**	**843,4**	**843,4**
			3	Собственные нужды	6,1	6	13,3	13,6	13,6	16,1	16,1	16,1	16,1	16,1	16,1
			4	Отпуск в сеть	**321,3**	**406,7**	**682,4**	**694,3**	**694,3**	**811,4**	**811,4**	**811,7**	**811,7**	**827,3**	**827,3**
			5	**Утечка и неучтенный расход воды**	**35,3**	**44,7**	**75,1**	**76,4**	**76,4**	**81,1**	**81,1**	**81,2**	**81,2**	**82,7**	**82,7**
			6	Доля утечек от отпуска в сеть	11%	11%	11%	11%	11%	10%	10%	10%	10%	10%	10%
			7	**Реализация в том числе:**	**286,0**	**362,0**	**607,4**	**618,0**	**618,0**	**730,3**	**730,3**	**730,6**	**730,6**	**744,6**	**744,6**
			7.1	Население	171,6	240,3	484,3	492,9	492,9	601,4	601,4	601,4	601,4	615,2	615,2
			7.2	Бюджет	28,6	35,6	36,5	38,1	38,1	41,9	41,9	41,9	41,9	42,1	42,1
			7.3	Прочие	85,8	86,1	86,6	87,0	87,0	87,0	87,0	87,3	87,3	87,3	87,3
			8	**Резерв / дефицит**	114,9	176,5	149,7	137,5	137,5	17,9	17,9	17,6	17,6	2,0	2,0
			9	Доля резерва от проектной производительности, %	25,30%	29,96%	17,70%	16,26%	16,26%	2,12%	2,12%	2,08%	2,08%	0,24%	0,24%
2	г. Щелково	Технологическая зона №1б	I	**ВНС-6 (от ГУП МО «КС МО» «ВСВ»)***											
				Плановый договорной объем поставки воды от сторонних источников	**172,3**	**170,8**	**170,8**	**170,8**	**170,8**	**170,8**	**170,8**	**170,8**	**170,8**	**170,8**	**170,8**
				Фактическая покупка от сторонних источников	**174,6**	**202,8**	**88,8**	**90,9**	**233,8**	**490,8**	**490,8**	**490,8**	**490,8**	**501,3**	**501,3**
			II	**ВЗУ №1 "Щелково-7" ул. Неделина**											
			1	**Проектная производительность**	**0**	**0**	**0**	**0**	**0**	**0**	**0**	**0**	**0**	**0**	**0**
			2	Подъем питьевой воды	**0**	**0**	**0**	**0**	**0**	**0**	**0**	**0**	**0**	**0**	**0**
			3	Собственные нужды	0	0	0	0	0	0	0	0	0	0	0
			4	Отпуск в сеть	**0**	**0**	**0**	**0**	**0**	**0**	**0**	**0**	**0**	**0**	**0**
			ИТОГО	**Технологическая зона №1б**											
				Плановый договорной объем поставки воды от сторонних источников и проектная производительность	**172**	**171**	**171**	**171**	**171**	**171**	**171**	**171**	**171**	**171**	**171**
			1	Фактическая покупка от сторонних источников	**174,6**	**202,8**	**88,8**	**90,9**	**233,8**	**490,8**	**490,8**	**490,8**	**490,8**	**501,3**	**501,3**
			2	Подъем питьевой воды	**0**	**0**	**0**	**0**	**0**	**0**	**0**	**0**	**0**	**0**	**0**
			3	Собственные нужды	0	0	0	0	0	0	0	0	0	0	0
			4	Отпуск в сеть	**174,6**	**202,8**	**88,8**	**90,9**	**233,8**	**490,8**	**490,8**	**490,8**	**490,8**	**501,3**	**501,3**
			5	**Утечка и неучтенный расход воды**	**36,7**	**42,6**	**18,6**	**19,1**	**49,1**	**103,1**	**103,1**	**103,1**	**103,1**	**105,3**	**105,3**
			6	Доля утечек от отпуска в сеть	21%	21%	21%	21%	21%	21%	21%	21%	21%	21%	21%
			7	**Реализация в том числе:**	**137,9**	**160,2**	**70,1**	**71,8**	**184,7**	**387,7**	**387,7**	**387,7**	**387,7**	**396**	**396**
			7.1	Население	110,3	131,3	41,2	41,9	154,9	357,9	357,9	357,9	357,9	357,9	357,9
			7.2	Бюджет	6,9	8,2	8,2	9,1	9,1	9,1	9,1	9,1	9,1	17,4	17,4
			7.3	Прочие	20,7	20,7	20,7	20,7	20,7	20,7	20,7	20,7	20,7	20,7	20,7
			8	**Резерв/дефицит производительности ВЗУ и планового договорного объема поставки воды от стороннего источника**	-2	-32	82	80	-63	-320	-320	-320	-320	-330	-330
			9	Доля резерва/дефицита производительности ВЗУ и планового договорного объема поставки воды от стороннего источника, %	-1,33%	-18,72%	48,02%	46,79%	-36,87%	-187,32%	-187,32%	-187,32%	-187,32%	-193,47%	-193,47%
3	г. Щелково	Технологическая зона №1в	I	**ВЗУ № 4 ул. Заречная**											
			1	**Проектная производительность**	**111,83**	**111,83**	**111,83**	**111,83**	**111,83**	**111,83**	**111,83**	**111,83**	**111,83**	**111,83**	**111,8**

№	Наименование населенного пункта	Технологическая зона №	№	Показатель	Значение по годам, м³/ч										
					2020	2021	2022	2023	2024	2025	2026	2027	2028	2029	2030-2038
			2	Подъем питьевой воды	**116,08**	**155,14**	**314,18**	**319,16**	**320,78**	**402,29**	**404,15**	**405,92**	**407,7**	**620,65**	**620,6**
			3	Собственные нужды	2,32	6,38	10,07	10,18	10,22	12,11	12,15	12,19	12,23	17,17	17,2
			4	Отпуск в сеть	**113,76**	**148,76**	**304,12**	**308,98**	**310,56**	**390,19**	**392**	**393,73**	**395,47**	**603,48**	**603,5**
			II	**ВЗУ № 5 ул. Плеханова**											
			1	**Проектная производительность**	**1012,04**	**1012,04**	**1012,04**	**1012,04**	**1012,04**	**1214,45**	**1214,45**	**1214,45**	**1214,45**	**1214,45**	**1214,5**
			2	Подъем питьевой воды	**693,67**	**693,67**	**693,67**	**693,67**	**693,67**	**693,67**	**693,67**	**693,67**	**693,67**	**693,67**	**693,7**
			3	Собственные нужды	13,87	13,87	13,87	13,87	13,87	13,87	13,87	13,87	13,87	13,87	13,9
			4	Отпуск в сеть в г. Щелково	**543,83**	**679,79**	**679,79**	**679,79**	**679,79**	**679,79**	**679,79**	**679,79**	**679,79**	**679,79**	**679,8**
			III	**ВЗУ № 1 ул. Циолковского г. Щелково-3**											
			1	**Проектная производительность**	**233,17**	**233,17**	**233,17**	**233,17**	**233,17**	**233,17**	**233,17**	**233,17**	**233,17**	**233,17**	**233,2**
			2	Подъем питьевой воды	**181,26**	**181,26**	**181,26**	**181,26**	**181,26**	**181,26**	**181,26**	**181,26**	**181,26**	**181,26**	**181,3**
			3	Собственные нужды	3,63	3,63	3,63	3,63	3,63	3,63	3,63	3,63	3,63	3,63	3,6
			4	Отпуск в сеть в г. Щелково	**177,63**	**177,63**	**177,63**	**177,63**	**177,63**	**177,63**	**177,63**	**177,63**	**177,63**	**177,63**	**177,6**
			ИТОГО	**Технологическая зона №1в**											
			1	**Проектная производительность**	**1357,04**	**1357,04**	**1357,04**	**1357,04**	**1357,04**	**1559,45**	**1559,45**	**1559,45**	**1559,45**	**1559,45**	**1559,5**
			2	Подъем питьевой воды	**991**	**1030,07**	**1189,11**	**1194,08**	**1195,7**	**1277,22**	**1279,08**	**1280,84**	**1282,63**	**1495,57**	**1495,6**
			3	Собственные нужды	19,82	23,88	27,56	27,68	27,72	29,61	29,65	29,69	29,73	34,67	34,7
			4	Отпуск в сеть	**835,23**	**1006,19**	**1161,54**	**1166,41**	**1167,99**	**1247,61**	**1249,43**	**1251,15**	**1252,9**	**1460,9**	**1460,9**
			5	**Утечка и неучтенный расход воды**	**175,4**	**212,4**	**246,4**	**248,6**	**250,2**	**268,6**	**270,4**	**272,1**	**273,8**	**320,9**	**320,9**
			6	Доля утечек от отпуска в сеть	21%	21%	21%	21%	21%	22%	22%	22%	22%	22%	22%
			7	**Реализация в том числе:**	**659,83**	**793,83**	**915,18**	**917,77**	**917,77**	**979**	**979,08**	**979,08**	**979,08**	**1140,03**	**1140**
			7.1	Население	395,9	466,57	557,63	559,18	559,18	619,71	619,71	619,71	619,71	765,87	765,9
			7.2	Бюджет	65,98	129,31	129,31	130,36	130,36	131,06	131,06	131,06	131,06	145,86	145,9
			7.3	Прочие	197,95	197,95	228,23	228,23	228,23	228,23	228,31	228,31	228,31	228,31	228,3
			8	**Резерв / дефицит**	366,04	326,97	167,93	162,96	161,34	282,23	280,37	278,61	276,82	63,88	63,9
			9	Доля резерва от проектной производительности, %	26,97%	24,09%	12,37%	12,01%	11,89%	18,10%	17,98%	17,87%	17,75%	4,10%	4,10%
4	г. Щелково	Технологическая зона №2	I	**ВЗУ в районе ОАО «Щелковское РТП»**											
			1	**Проектная производительность**	**33,54**	**33,54**	**33,54**	**40,25**	**40,25**	**40,25**	**40,25**	**40,25**	**40,25**	**40,25**	**40,3**
			2	Подъем питьевой воды	**26,14**	**26,18**	**26,21**	**26,25**	**26,28**	**26,32**	**26,35**	**26,39**	**26,43**	**26,46**	**26,5**
			3	Собственные нужды	0,52	0,52	0,52	0,52	0,53	0,53	0,53	0,53	0,53	0,53	0,5
			4	Отпуск в сеть	**25,62**	**25,65**	**25,69**	**25,72**	**25,76**	**25,79**	**25,83**	**25,86**	**25,9**	**25,93**	**25,9**
			5	**Утечка и неучтенный расход воды**	**5,4**	**5,4**	**5,4**	**5,5**	**5,5**	**5,6**	**5,6**	**5,6**	**5,7**	**5,7**	**5,7**
			6	Доля утечек от отпуска в сеть	21%	21%	21%	21%	21%	22%	22%	22%	22%	22%	22%
			7	**Реализация в том числе:**	**20,24**	**20,24**	**20,24**	**20,24**	**20,24**	**20,24**	**20,24**	**20,24**	**20,24**	**20,24**	**20,2**
			7.1	Население	16,26	16,26	16,26	16,26	16,26	16,26	16,26	16,26	16,26	16,26	16,3
			7.2	Бюджет	2,62	2,62	2,62	2,62	2,62	2,62	2,62	2,62	2,62	2,62	2,6
			7.3	Прочие	1,35	1,35	1,35	1,35	1,35	1,35	1,35	1,35	1,35	1,35	1,4
			8	**Резерв / дефицит**	7,4	7,36	7,33	14	13,97	13,93	13,9	13,86	13,82	13,79	13,8
			9	Доля резерва от проектной производительности, %	22,06%	21,94%	21,85%	34,78%	34,71%	34,61%	34,53%	34,43%	34,34%	34,26%	34,24%
5	г. Щелково	Технологическая зона №3	I	**ВЗУ Радиоцентр № 5**											
			1	**Проектная производительность**	**84**	**84**	**84**	**84**	**84**	**84**	**84**	**84**	**84**	**84**	**84**
			2	Подъем питьевой воды	**2,95**	**2,95**	**2,95**	**2,96**	**2,96**	**2,97**	**2,97**	**2,97**	**2,98**	**2,98**	**3**
			3	Собственные нужды	0,06	0,06	0,06	0,06	0,06	0,06	0,06	0,06	0,06	0,06	0,1
			4	Отпуск в сеть	**2,89**	**2,89**	**2,89**	**2,9**	**2,9**	**2,91**	**2,91**	**2,91**	**2,92**	**2,92**	**2,9**
			5	**Утечка и неучтенный расход воды**	**0,6**	**0,6**	**0,6**	**0,6**	**0,6**	**0,6**	**0,6**	**0,6**	**0,6**	**0,6**	**0,6**
			6	Доля утечек от отпуска в сеть	21%	21%	21%	21%	21%	22%	22%	22%	22%	22%	22%
			7	**Реализация в том числе:**	**2,28**	**2,28**	**2,28**	**2,28**	**2,28**	**2,28**	**2,28**	**2,28**	**2,28**	**2,28**	**2,3**
			7.1	Население	1,83	1,83	1,83	1,83	1,83	1,83	1,83	1,83	1,83	1,83	1,8
			7.2	Бюджет	0,3	0,3	0,3	0,3	0,3	0,3	0,3	0,3	0,3	0,3	0,3

№	Наименование населенного пункта	Технологическая зона №	№	Показатель	Значение по годам, м³/ч										
					2020	2021	2022	2023	2024	2025	2026	2027	2028	2029	2030-2038
			7.3	Прочие	0,15	0,15	0,15	0,15	0,15	0,15	0,15	0,15	0,15	0,15	0,2
			8	**Резерв / дефицит**	81,05	81,05	81,05	81,04	81,04	81,03	81,03	81,03	81,02	81,02	81
			9	Доля резерва от проектной производительности, %	96,49%	96,49%	96,49%	96,48%	96,48%	96,46%	96,46%	96,46%	96,45%	96,45%	96,43%
6	д. Серково	Технологическая зона №4	I	**ВЗУ д. Серково**											
			1	**Проектная производительность**	**30,96**	**30,96**	**30,96**	**30,96**	**30,96**	**30,96**	**30,96**	**30,96**	**30,96**	**30,96**	**31**
			2	Подъем питьевой воды	**3,39**	**3,87**	**3,88**	**3,88**	**3,89**	**3,89**	**3,9**	**3,91**	**3,91**	**3,92**	**3,9**
			3	Собственные нужды	0,07	0,08	0,08	0,08	0,08	0,08	0,08	0,08	0,08	0,08	0,1
			4	Отпуск в сеть	**3,32**	**3,8**	**3,8**	**3,81**	**3,81**	**3,82**	**3,82**	**3,83**	**3,83**	**3,84**	**3,8**
			5	**Утечка и неучтенный расход воды**	**0,7**	**0,8**	**0,8**	**0,8**	**0,8**	**0,8**	**0,8**	**0,8**	**0,8**	**0,8**	**0,8**
			6	Доля утечек от отпуска в сеть	21%	21%	21%	21%	21%	22%	22%	22%	22%	22%	22%
			7	**Реализация в том числе:**	**2,62**	**2,99**	**2,99**	**2,99**	**2,99**	**2,99**	**2,99**	**2,99**	**2,99**	**2,99**	**3**
			7.1	Население	2,11	2,11	2,11	2,11	2,11	2,11	2,11	2,11	2,11	2,11	2,1
			7.2	Бюджет	0,34	0,34	0,34	0,34	0,34	0,34	0,34	0,34	0,34	0,34	0,3
			7.3	Прочие	0,18	0,55	0,55	0,55	0,55	0,55	0,55	0,55	0,55	0,55	0,5
			8	**Резерв / дефицит**	27,57	27,09	27,08	27,08	27,07	27,07	27,06	27,05	27,05	27,04	27,1
			9	Доля резерва от проектной производительности, %	89,05%	87,50%	87,47%	87,47%	87,44%	87,44%	87,40%	87,37%	87,37%	87,34%	87,42%
7	г. Щелково	Технологическая зона №5	I	**ВЗУ ООО "Теплосервис"**											
			1	**Проектная производительность**	**32**	**32**	**32**	**32**	**32**	**32**	**32**	**32**	**32**	**32**	**32**
			2	Подъем питьевой воды	**11,68**	**11,69**	**11,71**	**11,73**	**11,74**	**11,76**	**11,77**	**11,79**	**11,81**	**11,82**	**11,82**
			3	Собственные нужды	0,23	0,23	0,23	0,23	0,23	0,24	0,24	0,24	0,24	0,24	0,24
			4	Отпуск в сеть	**11,45**	**11,46**	**11,48**	**11,49**	**11,51**	**11,52**	**11,54**	**11,55**	**11,57**	**11,59**	**11,59**
			5	**Утечка и неучтенный расход воды**	**2,4**	**2,4**	**2,4**	**2,4**	**2,5**	**2,5**	**2,5**	**2,5**	**2,5**	**2,5**	**2,5**
			6	Доля утечек от отпуска в сеть	21%	21%	21%	21%	21%	22%	22%	22%	22%	22%	22%
			7	**Реализация в том числе:**	**9,04**	**9,04**	**9,04**	**9,04**	**9,04**	**9,04**	**9,04**	**9,04**	**9,04**	**9,04**	**9,04**
			7.1	Население											0
			7.2	Бюджет											0
			7.3	Прочие	9,04	9,04	9,04	9,04	9,04	9,04	9,04	9,04	9,04	9,04	9,04
			8	**Резерв / дефицит**	20,32	20,31	20,29	20,27	20,26	20,24	20,23	20,21	20,19	20,18	20,18
			9	Доля резерва от проектной производительности, %	63,50%	63,47%	63,41%	63,34%	63,31%	63,25%	63,22%	63,16%	63,09%	63,06%	63,06%
8	дп. Загорянский и п. Краснознаменский	Технологическая зона №6		**Покупка воды от сторонних источников**	**0,08**										
			I	**ВЗУ № 1 ул. Л. Толстого, г.п. Загорянский**											
			1	**Проектная производительность**	**48,83**	**48,83**	**48,83**	**48,83**	**48,83**	**48,83**	**48,83**	**48,83**	**48,83**	**48,83**	**48,8**
			2	Подъем питьевой воды	**48,33**	**48,33**	**48,33**	**48,33**	**48,33**	**48,33**	**48,33**	**48,33**	**48,33**	**48,33**	**48,3**
			3	Собственные нужды	0,97	0,97	0,97	0,97	0,97	0,97	0,97	0,97	0,97	0,97	1
			4	Отпуск в сеть	**47,36**	**47,36**	**47,36**	**47,36**	**47,36**	**47,36**	**47,36**	**47,36**	**47,36**	**47,36**	**47,4**
			II	**ВЗУ № 2 ул. Карла Маркса г.п. Загорянский**											
			1	**Проектная производительность**	**17,21**	**17,21**	**136,42**	**136,42**	**136,42**	**136,42**	**136,42**	**136,42**	**136,42**	**136,42**	**136,4**
			2	Подъем питьевой воды											**0**
			3	Собственные нужды											0
			4	Отпуск в сеть											**0**
			III	**ВЗУ п. Краснознаменский**											
			1	**Проектная производительность**	**58,37**		**89,71**	**82,43**	**82,43**	**4,79**	**4,79**	**4,6**	**4,6**		**0**
			2	Подъем питьевой воды											**0**
			3	Собственные нужды											0
			4	Отпуск в сеть	**10,76**	**10,76**	**10,76**	**10,76**	**10,76**	**10,76**	**10,76**	**10,76**	**10,76**	**10,76**	**10,8**
			IV	**ВЗУ ул. Соколовская**											
			1	**Проектная производительность**	**119,04**	**119,04**	**119,04**	**119,04**	**119,04**	**119,04**	**119,04**	**119,04**	**119,04**	**119,04**	**119**

№	Наименование населенного пункта	Технологическая зона №	№	Показатель	Значение по годам, м³/ч										
					2020	2021	2022	2023	2024	2025	2026	2027	2028	2029	2030-2038
			2	Подъем питьевой воды	**12,71**	**36,62**	**51,82**	**56,5**	**56,65**	**56,79**	**56,93**	**57,08**	**57,23**	**57,37**	**57,4**
			3	Собственные нужды	0,25	0,48	0,74	0,82	0,82	0,82	0,82	0,83	0,83	0,83	0,8
			4	Отпуск в сеть	**12,45**	**25,38**	**40,32**	**44,92**	**45,06**	**45,21**	**45,35**	**45,49**	**45,63**	**45,78**	**45,8**
			ИТОГО	**Технологическая зона №6**											0
				Покупка воды от сторонних источников	**0**										**0**
			1	**Проектная производительность**	**243,45**	**185,08**	**394**	**386,73**	**386,73**	**309,08**	**309,08**	**308,89**	**308,89**	**304,29**	**304,3**
			2	Подъем питьевой воды	**61,04**	**84,95**	**100,15**	**104,84**	**104,98**	**105,12**	**105,27**	**105,41**	**105,56**	**105,71**	**105,7**
			3	Собственные нужды	1,22	1,44	1,7	1,78	1,78	1,79	1,79	1,79	1,79	1,8	1,8
			4	Отпуск в сеть	**70,59**	**83,51**	**98,45**	**103,05**	**103,19**	**103,33**	**103,48**	**103,62**	**103,76**	**103,91**	**103,9**
			5	**Утечка и неучтенный расход воды**	**14,82**	**17,6**	**20,9**	**22**	**22,1**	**22,2**	**22,4**	**22,5**	**22,7**	**22,8**	**22,8**
			6	Доля утечек от отпуска в сеть	21%	21%	21%	21%	21%	22%	22%	22%	22%	22%	22%
			7	**Реализация в том числе:**	**55,76**	**65,88**	**77,56**	**81,09**	**81,09**	**81,09**	**81,09**	**81,09**	**81,09**	**81,09**	**81,1**
			7.1	Население	30,67	31,45	33,61	34,71	34,71	34,71	34,71	34,71	34,71	34,71	34,7
			7.2	Бюджет	5,58	5,58	5,98	5,98	5,98	5,98	5,98	5,98	5,98	5,98	6
			7.3	Прочие	19,52	28,86	37,97	40,39	40,39	40,39	40,39	40,39	40,39	40,39	40,4
			8	**Резерв / дефицит**											
			9	Доля резерва от проектной производительности, %											
9	дп. Загорянский	Технологическая зона №7	I	**ВЗУ ул. Розы Люксембург, г.п. Загорянский**											
			1	**Проектная производительность**	**70,71**	**70,71**	**70,71**	**70,71**	**70,71**	**70,71**	**70,71**	**70,71**	**70,71**	**70,71**	**70,7**
			2	Подъем питьевой воды	**40,58**	**40,63**	**40,68**	**40,98**	**41,03**	**41,09**	**41,14**	**41,2**	**41,26**	**41,32**	**41,3**
			3	Собственные нужды	0,81	0,81	0,81	0,82	0,82	0,82	0,82	0,82	0,83	0,83	0,8
			4	Отпуск в сеть	**39,76**	**39,82**	**39,87**	**40,16**	**40,21**	**40,27**	**40,32**	**40,38**	**40,43**	**40,49**	**40,5**
			5	**Утечка и неучтенный расход воды**	**8,4**	**8,4**	**8,5**	**8,6**	**8,6**	**8,7**	**8,7**	**8,8**	**8,8**	**8,9**	**8,9**
			6	Доля утечек от отпуска в сеть	21%	21%	21%	21%	21%	22%	22%	22%	22%	22%	22%
			7	**Реализация в том числе:**	**31,41**	**31,41**	**31,41**	**31,6**	**31,6**	**31,6**	**31,6**	**31,6**	**31,6**	**31,6**	**31,6**
			7.1	Население	16,39	16,39	16,39	16,57	16,57	16,57	16,57	16,57	16,57	16,57	16,6
			7.2	Бюджет	15	15	15	15	15	15	15	15	15	15	15
			7.3	Прочие	0,03	0,03	0,03	0,03	0,03	0,03	0,03	0,03	0,03	0,03	0
			8	**Резерв / дефицит**	30,13	30,08	30,03	29,73	29,68	29,62	29,57	29,51	29,45	29,39	29,4
			9	Доля резерва от проектной производительности, %	42,61%	42,54%	42,47%	42,04%	41,97%	41,89%	41,82%	41,73%	41,65%	41,56%	41,58%
10	д. Оболдино	Технологическая зона №8	I	**ВЗУ д. Оболдино ул. Лесная**											
			1	**Проектная производительность**	**25**	**25**	**25**	**25**	**25**	**25**	**25**	**25**	**25**	**25**	**25**
			2	Подъем питьевой воды	**1,9**	**1,9**	**1,91**	**1,91**	**1,91**	**1,92**	**1,92**	**1,92**	**1,92**	**8,58**	**8,6**
			3	Собственные нужды	0,04	0,04	0,04	0,04	0,04	0,04	0,04	0,04	0,04	0,17	0,2
			4	Отпуск в сеть	**1,86**	**1,87**	**1,87**	**1,87**	**1,87**	**1,88**	**1,88**	**1,88**	**1,88**	**8,41**	**8,4**
			5	**Утечка и неучтенный расход воды**	**0,4**	**0,4**	**0,4**	**0,4**	**0,4**	**0,4**	**0,4**	**0,4**	**0,4**	**1,9**	**1,9**
			6	Доля утечек от отпуска в сеть	21%	21%	21%	21%	22%	22%	22%	22%	22%	22%	22%
			7	**Реализация в том числе:**	**1,47**	**1,47**	**1,47**	**1,47**	**1,47**	**1,47**	**1,47**	**1,47**	**1,47**	**6,55**	**6,5**
			7.1	Население	0,77	0,77	0,77	0,77	0,77	0,77	0,77	0,77	0,77	0,77	0,8
			7.2	Бюджет	0,7	0,7	0,7	0,7	0,7	0,7	0,7	0,7	0,7	5,78	5,8
			7.3	Прочие	0	0	0	0	0	0	0	0	0	0	0
			8	**Резерв / дефицит**	23,1	23,1	23,09	23,09	23,09	23,08	23,08	23,08	23,08	16,42	16,4
			9	Доля резерва от проектной производительности, %	92,40%	92,40%	92,36%	92,36%	92,36%	92,32%	92,32%	92,32%	92,32%	65,68%	65,60%
11	кп. Лосиный остров – 1, д.Оболдино, ул.Радужная, кп. Лосиный остров – 2, кп. Варежки-2	Технологическая зона №9	I	**ВЗУ д. Оболдино**											
			1	**Проектная производительность**	**166**	**166**	**166**	**166**	**166**	**166**	**166**	**166**	**166**	**166**	**166**
			2	Подъем питьевой воды	**31,53**	**29,68**	**29,71**	**29,73**	**29,76**	**29,79**	**29,82**	**29,85**	**29,88**	**29,91**	**29,9**
			3	Собственные нужды	0,63	0,59	0,59	0,59	0,6	0,6	0,6	0,6	0,6	0,6	0,6
			4	Отпуск в сеть	**30,9**	**29,08**	**29,11**	**29,14**	**29,17**	**29,2**	**29,23**	**29,25**	**29,28**	**29,31**	**29,3**
			5	**Утечка и неучтенный**	**6,5**	**4,7**	**4,7**	**4,7**	**4,8**	**4,8**	**4,8**	**4,8**	**4,9**	**4,9**	**4,9**

№	Наименование населенного пункта	Технологическая зона №	№	Показатель	Значение по годам, м³/ч										
					2020	2021	2022	2023	2024	2025	2026	2027	2028	2029	2030-2038
				расход воды											
			6	Доля утечек от отпуска в сеть	16%	16%	16%	16%	16%	16%	16%	17%	17%	17%	17%
			7	**Реализация в том числе:**	**24,41**	**24,41**	**24,41**	**24,41**	**24,41**	**24,41**	**24,41**	**24,41**	**24,41**	**24,41**	**24,4**
			7.1	Население	24,41	24,41	24,41	24,41	24,41	24,41	24,41	24,41	24,41	24,41	24,4
			7.2	Бюджет											0
			7.3	Прочие											0
			8	**Резерв / дефицит**	134,47	136,32	136,29	136,27	136,24	136,21	136,18	136,15	136,12	136,09	136,1
			9	Доля резерва от проектной производительности, %	81,01%	82,12%	82,10%	82,09%	82,07%	82,05%	82,04%	82,02%	82,00%	81,98%	81,99%
12	кп.Лосиный парк-1, кп. Лесной, кп. ВИП	Технологическая зона №10	I	**ВЗУ Лосиный Парк-1**											
			1	**Проектная производительность**	**150**	**150**	**150**	**150**	**150**	**150**	**150**	**150**	**150**	**150**	**150**
			2	Подъем питьевой воды	**7,16**	**7,16**	**7,16**	**7,16**	**7,16**	**7,16**	**7,16**	**7,17**	**7,17**	**7,17**	**7,2**
			3	Собственные нужды	0,14	0,14	0,14	0,14	0,14	0,14	0,14	0,14	0,14	0,14	0,1
			4	Отпуск в сеть	**7,01**	**7,02**	**7,02**	**7,02**	**7,02**	**7,02**	**7,02**	**7,02**	**7,02**	**7,02**	**7**
			5	**Утечка и неучтенный расход воды**	**0,2**	**0,2**	**0,2**	**0,2**	**0,2**	**0,2**	**0,2**	**0,2**	**0,2**	**0,2**	**0,2**
			6	Доля утечек от отпуска в сеть	3%	3%	3%	3%	3%	3%	3%	3%	3%	3%	3%
			7	**Реализация в том числе:**	**6,79**	**6,79**	**6,79**	**6,79**	**6,79**	**6,79**	**6,79**	**6,79**	**6,79**	**6,79**	**6,8**
			7.1	Население	6,79	6,79	6,79	6,79	6,79	6,79	6,79	6,79	6,79	6,79	6,8
			7.2	Бюджет											0
			7.3	Прочие											0
			8	**Резерв / дефицит**	142,84	142,84	142,84	142,84	142,84	142,84	142,84	142,83	142,83	142,83	142,8
			9	Доля резерва от проектной производительности, %	95,23%	95,23%	95,23%	95,23%	95,23%	95,23%	95,23%	95,22%	95,22%	95,22%	95,20%
13	кп. Лосиный парк-2,ул., кп. Заповедный парк – 1, 2, кп. Загорянка парк, кп. Варежки-1	Технологическая зона №11	I	**ВЗУ Лосиный Парк-2**											
			1	**Проектная производительность**	**180**	**180**	**180**	**180**	**180**	**180**	**180**	**180**	**180**	**180**	**180**
			2	Подъем питьевой воды	**7,66**	**7,66**	**7,66**	**7,66**	**7,66**	**7,67**	**7,67**	**7,67**	**7,67**	**7,67**	**7,7**
			3	Собственные нужды	0,15	0,15	0,15	0,15	0,15	0,15	0,15	0,15	0,15	0,15	0,2
			4	Отпуск в сеть	**7,51**	**7,51**	**7,51**	**7,51**	**7,51**	**7,51**	**7,51**	**7,51**	**7,52**	**7,52**	**7,5**
			5	**Утечка и неучтенный расход воды**	**0,2**	**0,2**	**0,2**	**0,2**	**0,2**	**0,2**	**0,2**	**0,2**	**0,2**	**0,2**	**0,2**
			6	Доля утечек от отпуска в сеть	3%	3%	3%	3%	3%	3%	3%	3%	3%	3%	3%
			7	**Реализация в том числе:**	**7,29**	**7,29**	**7,29**	**7,29**	**7,29**	**7,29**	**7,29**	**7,29**	**7,29**	**7,29**	**7,3**
			7.1	Население	7,29	7,29	7,29	7,29	7,29	7,29	7,29	7,29	7,29	7,29	7,3
			7.2	Бюджет											0
			7.3	Прочие											0
			8	**Резерв / дефицит**	172,34	172,34	172,34	172,34	172,34	172,33	172,33	172,33	172,33	172,33	172,3
			9	Доля резерва от проектной производительности, %	95,74%	95,74%	95,74%	95,74%	95,74%	95,74%	95,74%	95,74%	95,74%	95,74%	95,72%
14	р.п. Монино	Технологическая зона №12	I	**ВЗУ №1 р.п. Монино**											
			1	**Проектная производительность**	**62,5**	**62,5**	**62,5**	**62,5**	**62,5**	**62,5**	**62,5**	**62,5**	**62,5**	**62,5**	**62,5**
			2	Подъем питьевой воды	**12,72**	**54,99**	**80,7**	**80,76**	**80,82**	**82,03**	**82,09**	**82,15**	**82,22**	**85,06**	**85,1**
			3	Собственные нужды	2,69	11,62	17,06	17,07	17,08	17,34	17,35	17,37	17,38	17,98	18
			4	Отпуск в сеть	**10,03**	**43,36**	**63,64**	**63,69**	**63,74**	**64,69**	**64,74**	**64,79**	**64,84**	**67,08**	**67,1**
			5	**Утечка и неучтенный расход воды**	**1,3**	**5,6**	**8,3**	**8,3**	**8,4**	**8,5**	**8,6**	**8,6**	**8,7**	**9**	**9**
			6	Доля утечек от отпуска в сеть	13%	13%	13%	13%	13%	13%	13%	13%	13%	13%	13%
			7	**Реализация в том числе:**	**8,74**	**37,75**	**55,36**	**55,36**	**55,36**	**56,14**	**56,14**	**56,14**	**56,14**	**58,04**	**58**
			7.1	Население	5,13	27,86	27,86	27,86	27,86	27,86	27,86	27,86	27,86	27,86	27,9
			7.2	Бюджет	2,22	8,5	9,21	9,21	9,21	9,99	9,99	9,99	9,99	11,89	11,9
			7.3	Прочие	1,39	1,39	18,28	18,28	18,28	18,28	18,28	18,28	18,28	18,28	18,3
			8	**Резерв / дефицит**	49,78	7,51	-18,2	-18,26	-18,32	-19,53	-19,59	-19,65	-19,72	-22,56	-22,6
			9	Доля резерва от проектной производительности, %	79,65%	12,02%	-29,12%	-29,22%	-29,31%	-31,25%	-31,34%	-31,44%	-31,55%	-36,10%	-36,16%
15	р.п. Монино	Технологическая зона №13	I	**ВЗУ №2 р.п. Монино**											
			1	**Проектная производительность**	**687,5**	**687,5**	**687,5**	**687,5**	**687,5**	**687,5**	**687,5**	**687,5**	**687,5**	**687,5**	**687,5**
			2	Подъем питьевой воды	**284,11**	**332,75**	**333,04**	**356,75**	**357,07**	**357,4**	**357,72**	**358,05**	**358,38**	**375,93**	**375,9**

№	Наименование населенного пункта	Технологическая зона №	№	Показатель	Значение по годам, м³/ч										
					2020	2021	2022	2023	2024	2025	2026	2027	2028	2029	2030-2038
			3	Собственные нужды	6,27	7,35	7,35	7,88	7,88	7,89	7,9	7,91	7,91	8,3	8,3
			4	Отпуск в сеть	**277,83**	**325,4**	**325,69**	**348,87**	**349,19**	**349,51**	**349,82**	**350,15**	**350,47**	**367,63**	**367,6**
			5	**Утечка и неучтенный расход воды**	**41,8**	**49,2**	**49,5**	**53,3**	**53,6**	**53,9**	**54,2**	**54,6**	**54,9**	**57,9**	**57,9**
			6	Доля утечек от отпуска в сеть	15%	15%	15%	15%	15%	15%	16%	16%	16%	16%	16%
			7	**Реализация в том числе:**	**236,02**	**276,18**	**276,18**	**295,58**	**295,58**	**295,58**	**295,58**	**295,58**	**295,58**	**309,76**	**309,8**
			7.1	Население	138,67	178,83	178,83	193,62	193,62	193,62	193,62	193,62	193,62	193,62	193,6
			7.2	Бюджет	59,87	59,87	59,87	64,47	64,47	64,47	64,47	64,47	64,47	78,66	78,7
			7.3	Прочие	37,48	37,48	37,48	37,48	37,48	37,48	37,48	37,48	37,48	37,48	37,5
			8	**Резерв / дефицит**	403,39	354,75	354,46	330,75	330,43	330,1	329,78	329,45	329,12	311,57	311,6
			9	Доля резерва от проектной производительности, %	58,67%	51,60%	51,56%	48,11%	48,06%	48,01%	47,97%	47,92%	47,87%	45,32%	45,32%
16	р.п. Монино	Технологическая зона №14	I	**ВЗУ р.п. Монино (больничный комплекс)**											
			1	**Проектная производительность**	**10**	**10**	**10**	**10**	**10**	**10**	**10**	**10**	**10**	**10**	**10**
			2	Подъем питьевой воды	**1,94**	**1,94**	**1,94**	**1,94**	**1,94**	**1,94**	**1,94**	**1,94**	**1,94**	**1,94**	**1,9**
			3	Собственные нужды	0,04	0,04	0,04	0,04	0,04	0,04	0,04	0,04	0,04	0,04	0
			4	Отпуск в сеть	**1,9**	**1,9**	**1,9**	**1,9**	**1,9**	**1,9**	**1,9**	**1,9**	**1,9**	**1,9**	**1,9**
			5	**Утечка и неучтенный расход воды**	**0**	**0**	**0**	**0**	**0**	**0**	**0**	**0**	**0**	**0**	**0**
			6	Доля утечек от отпуска в сеть	1%	1%	1%	1%	1%	1%	1%	1%	1%	1%	1%
			7	**Реализация в том числе:**	**1,87**	**1,87**	**1,87**	**1,87**	**1,87**	**1,87**	**1,87**	**1,87**	**1,87**	**1,87**	**1,9**
			7.1	Население	0,01	0,01	0,01	0,01	0,01	0,01	0,01	0,01	0,01	0,01	0
			7.2	Бюджет	1,87	1,87	1,87	1,87	1,87	1,87	1,87	1,87	1,87	1,87	1,9
			7.3	Прочие											0
			8	**Резерв / дефицит**	8,06	8,06	8,06	8,06	8,06	8,06	8,06	8,06	8,06	8,06	8,1
			9	Доля резерва от проектной производительности, %	80,60%	80,60%	80,60%	80,60%	80,60%	80,60%	80,60%	80,60%	80,60%	80,60%	81,00%
17	д. Долгое Лёдово	Технологическая зона №15	I	**ВЗУ д. Долгое Ледово**											
			1	**Проектная производительность**	**30**	**30**	**30**	**30**	**30**	**30**	**30**	**30**	**30**	**30**	**30**
			2	Подъем питьевой воды	**0,66**	**0,66**	**0,66**	**0,66**	**0,66**	**0,66**	**0,66**	**0,67**	**0,67**	**0,67**	**0,7**
			3	Собственные нужды	0,01	0,01	0,01	0,01	0,01	0,01	0,01	0,01	0,01	0,01	0
			4	Отпуск в сеть	**0,65**	**0,65**	**0,65**	**0,65**	**0,65**	**0,65**	**0,65**	**0,65**	**0,65**	**0,65**	**0,7**
			5	**Утечка и неучтенный расход воды**	**0,1**	**0,1**	**0,1**	**0,1**	**0,1**	**0,1**	**0,1**	**0,1**	**0,1**	**0,1**	**0,1**
			6	Доля утечек от отпуска в сеть	21%	21%	21%	21%	21%	22%	22%	22%	22%	22%	22%
			7	**Реализация в том числе:**	**0,51**	**0,51**	**0,51**	**0,51**	**0,51**	**0,51**	**0,51**	**0,51**	**0,51**	**0,51**	**0,5**
			7.1	Население	0,45	0,45	0,45	0,45	0,45	0,45	0,45	0,45	0,45	0,45	0,4
			7.2	Бюджет	0,06	0,06	0,06	0,06	0,06	0,06	0,06	0,06	0,06	0,06	0,1
			7.3	Прочие	0,01	0,01	0,01	0,01	0,01	0,01	0,01	0,01	0,01	0,01	0
			8	**Резерв / дефицит**	29,34	29,34	29,34	29,34	29,34	29,34	29,34	29,33	29,33	29,33	29,3
			9	Доля резерва от проектной производительности, %	97,80%	97,80%	97,80%	97,80%	97,80%	97,80%	97,80%	97,77%	97,77%	97,77%	97,67%
18	д. Долгое Лёдово	Технологическая зона №16	I	**ВЗУ д. Долгое Ледово на территории базы ИФЗ**											
			1	**Проектная производительность**	**90**	**90**	**90**	**90**	**90**	**90**	**90**	**90**	**90**	**90**	**90**
			2	Подъем питьевой воды	**5,8**	**5,81**	**5,82**	**5,82**	**5,83**	**5,84**	**5,85**	**5,86**	**5,87**	**5,87**	**5,9**
			3	Собственные нужды	0,12	0,12	0,12	0,12	0,12	0,12	0,12	0,12	0,12	0,12	0,1
			4	Отпуск в сеть	**5,69**	**5,69**	**5,7**	**5,71**	**5,72**	**5,72**	**5,73**	**5,74**	**5,75**	**5,76**	**5,8**
			5	**Утечка и неучтенный расход воды**	**1,2**	**1,2**	**1,2**	**1,2**	**1,2**	**1,2**	**1,2**	**1,2**	**1,3**	**1,3**	**1,3**
			6	Доля утечек от отпуска в сеть	21%	21%	21%	21%	21%	22%	22%	22%	22%	22%	22%
			7	**Реализация в том числе:**	**4,49**	**4,49**	**4,49**	**4,49**	**4,49**	**4,49**	**4,49**	**4,49**	**4,49**	**4,49**	**4,5**
			7.1	Население	3,92	3,92	3,92	3,92	3,92	3,92	3,92	3,92	3,92	3,92	3,9
			7.2	Бюджет	0,51	0,51	0,51	0,51	0,51	0,51	0,51	0,51	0,51	0,51	0,5
			7.3	Прочие	0,06	0,06	0,06	0,06	0,06	0,06	0,06	0,06	0,06	0,06	0,1
			8	**Резерв / дефицит**	84,2	84,19	84,18	84,18	84,17	84,16	84,15	84,14	84,13	84,13	84,1
			9	Доля резерва от проектной	93,56%	93,54%	93,53%	93,53%	93,52%	93,51%	93,50%	93,49%	93,48%	93,48%	93,44%

№	Наименование населенного пункта	Технологическая зона №	№	Показатель	Значение по годам, м³/ч										
					2020	2021	2022	2023	2024	2025	2026	2027	2028	2029	2030-2038
				производительности, %											
19	д. Долгое Лёдово	Технологическая зона №17	I	**ВЗУ д. Долгое Ледово на территории ГОУСПОМО «МОСК»**											
			1	**Проектная производительность**	**25**	**25**	**25**	**25**	**25**	**25**	**25**	**25**	**25**	**25**	**25**
			2	Подъем питьевой воды	**3,96**	**3,96**	**3,97**	**3,97**	**3,98**	**3,98**	**3,99**	**3,99**	**4**	**4,01**	**4**
			3	Собственные нужды	0,08	0,08	0,08	0,08	0,08	0,08	0,08	0,08	0,08	0,08	0,1
			4	Отпуск в сеть	**3,88**	**3,88**	**3,89**	**3,89**	**3,9**	**3,9**	**3,91**	**3,92**	**3,92**	**3,93**	**3,9**
			5	**Утечка и неучтенный расход воды**	**0,8**	**0,8**	**0,8**	**0,8**	**0,8**	**0,8**	**0,8**	**0,9**	**0,9**	**0,9**	**0,9**
			6	Доля утечек от отпуска в сеть	21%	21%	21%	21%	21%	22%	22%	22%	22%	22%	22%
			7	**Реализация в том числе:**	**3,06**	**3,06**	**3,06**	**3,06**	**3,06**	**3,06**	**3,06**	**3,06**	**3,06**	**3,06**	**3,1**
			7.1	Население	2,67	2,67	2,67	2,67	2,67	2,67	2,67	2,67	2,67	2,67	2,7
			7.2	Бюджет	0,35	0,35	0,35	0,35	0,35	0,35	0,35	0,35	0,35	0,35	0,4
			7.3	Прочие	0,04	0,04	0,04	0,04	0,04	0,04	0,04	0,04	0,04	0,04	0
			8	**Резерв / дефицит**	21,04	21,04	21,03	21,03	21,02	21,02	21,01	21,01	21	20,99	21
			9	Доля резерва от проектной производительности, %	84,16%	84,16%	84,12%	84,12%	84,08%	84,08%	84,04%	84,04%	84,00%	83,96%	84,00%
20	д. Медвежьи Озёра	Технологическая зона №18	I	**ВЗУ ул. Юбилейная д. Медвежьи Озера**											
			1	**Проектная производительность**	**100**	**100**	**100**	**100**	**100**	**100**	**100**	**100**	**100**	**100**	**100**
			2	Подъем питьевой воды	**57,95**	**64,49**	**81,4**	**81,51**	**81,62**	**81,73**	**81,84**	**81,95**	**82,07**	**82,74**	**82,7**
			3	Собственные нужды	1,16	1,16	1,16	1,16	1,16	1,16	1,16	1,16	1,16	1,16	1,2
			4	Отпуск в сеть	**56,79**	**63,33**	**80,24**	**80,35**	**80,46**	**80,57**	**80,68**	**80,79**	**80,91**	**81,58**	**81,6**
			5	**Утечка и неучтенный расход воды**	**11,9**	**13,4**	**17**	**17,1**	**17,2**	**17,3**	**17,5**	**17,6**	**17,7**	**17,9**	**17,9**
			6	Доля утечек от отпуска в сеть	21%	21%	21%	21%	21%	22%	22%	22%	22%	22%	22%
			7	**Реализация в том числе:**	**44,87**	**49,97**	**63,22**	**63,22**	**63,22**	**63,22**	**63,22**	**63,22**	**63,22**	**63,66**	**63,7**
			7.1	Население	39,15	39,15	39,15	39,15	39,15	39,15	39,15	39,15	39,15	39,15	39,2
			7.2	Бюджет	5,14	10,24	11,23	11,23	11,23	11,23	11,23	11,23	11,23	11,67	11,7
			7.3	Прочие	0,57	0,57	12,84	12,84	12,84	12,84	12,84	12,84	12,84	12,84	12,8
			8	**Резерв / дефицит**	42,05	35,51	18,6	18,49	18,38	18,27	18,16	18,05	17,93	17,26	17,3
			9	Доля резерва от проектной производительности, %	42,05%	35,51%	18,60%	18,49%	18,38%	18,27%	18,16%	18,05%	17,93%	17,26%	17,30%
21	д. Шевелкино	Технологическая зона №19	I	**ВЗУ д. Шевелкино**											
			1	**Проектная производительность**	**25**	**25**	**25**	**25**	**25**	**25**	**25**	**25**	**25**	**25**	**25**
			2	Подъем питьевой воды											**0**
			3	Собственные нужды											0
			4	Отпуск в сеть											**0**
			5	**Утечка и неучтенный расход воды**	**0**	**0**	**0**	**0**	**0**	**0**	**0**	**0**	**0**	**0**	**0**
			6	Доля утечек от отпуска в сеть	0%	0%	0%	0%	0%	0%	0%	0%	0%	0%	
			7	**Реализация в том числе:**											**0**
			7.1	Население											0
			7.2	Бюджет											0
			7.3	Прочие											0
			8	**Резерв / дефицит**	25	25	25	25	25	25	25	25	25	25	25
			9	Доля резерва от проектной производительности, %	100,00%	100,00%	100,00%	100,00%	100,00%	100,00%	100,00%	100,00%	100,00%	100,00%	100,00%
22	п. Литвиново	Технологическая зона №20	I	**ВЗУ п. Литвиново**											
			1	**Проектная производительность**	**50,04**	**50,04**	**150,04**	**150,04**	**150,04**	**150,04**	**150,04**	**150,04**	**150,04**	**150,04**	**150**
			2	Подъем питьевой воды	**29,54**	**29,57**	**101,02**	**101,16**	**101,3**	**140,94**	**141,14**	**141,33**	**141,53**	**143,59**	**143,6**
			3	Собственные нужды	0,59	0,59	2,02	2,02	2,03	2,82	2,82	2,83	2,83	2,87	2,9
			4	Отпуск в сеть	**28,95**	**28,98**	**99**	**99,14**	**99,27**	**138,12**	**138,31**	**138,5**	**138,7**	**140,72**	**140,7**
			5	**Утечка и неучтенный расход воды**	**6,1**	**6,1**	**21**	**21,1**	**21,3**	**29,7**	**29,9**	**30,1**	**30,3**	**30,9**	**30,9**
			6	Доля утечек от отпуска в сеть	21%	21%	21%	21%	21%	22%	22%	22%	22%	22%	22%

№	Наименование населенного пункта	Технологическая зона №	№	Показатель	Значение по годам, м³/ч										
					2020	2021	2022	2023	2024	2025	2026	2027	2028	2029	2030-2038
			7	**Реализация в том числе:**	**22,87**	**22,87**	**78**	**78**	**78**	**108,39**	**108,39**	**108,39**	**108,39**	**109,81**	**109,8**
			7.1	Население	17,51	17,51	67,13	67,13	67,13	97,51	97,51	97,51	97,51	97,51	97,5
			7.2	Бюджет	5,11	5,11	5,11	5,11	5,11	5,11	5,11	5,11	5,11	6,54	6,5
			7.3	Прочие	0,24	0,24	5,76	5,76	5,76	5,76	5,76	5,76	5,76	5,76	5,8
			8	**Резерв / дефицит**	20,5	20,47	49,02	48,88	48,74	9,1	8,9	8,71	8,51	6,45	6,4
			9	Доля резерва от проектной производительности, %	40,97%	40,91%	32,67%	32,58%	32,48%	6,07%	5,93%	5,81%	5,67%	4,30%	4,27%
23	д. Сукманиха	Технологическая зона №21	I	**ВЗУ д. Сукманиха (больничный комплекс)**											
			1	**Проектная производительность**	**7,79**	**7,79**	**7,79**	**7,79**	**7,79**	**7,79**	**7,79**	**7,79**	**7,79**	**7,79**	**7,8**
			2	Подъем питьевой воды	**2,95**	**2,95**	**2,96**	**2,96**	**2,96**	**2,97**	**2,97**	**2,98**	**2,98**	**2,98**	**3**
			3	Собственные нужды	0,06	0,06	0,06	0,06	0,06	0,06	0,06	0,06	0,06	0,06	0,1
			4	Отпуск в сеть	**2,89**	**2,89**	**2,9**	**2,9**	**2,9**	**2,91**	**2,91**	**2,92**	**2,92**	**2,92**	**2,9**
			5	**Утечка и неучтенный расход воды**	**0,6**	**0,6**	**0,6**	**0,6**	**0,6**	**0,6**	**0,6**	**0,6**	**0,6**	**0,6**	**0,6**
			6	Доля утечек от отпуска в сеть	21%	21%	21%	21%	21%	22%	22%	22%	22%	22%	22%
			7	**Реализация в том числе:**	**2,28**	**2,28**	**2,28**	**2,28**	**2,28**	**2,28**	**2,28**	**2,28**	**2,28**	**2,28**	**2,3**
			7.1	Население	1,75	1,75	1,75	1,75	1,75	1,75	1,75	1,75	1,75	1,75	1,7
			7.2	Бюджет	0,51	0,51	0,51	0,51	0,51	0,51	0,51	0,51	0,51	0,51	0,5
			7.3	Прочие	0,02	0,02	0,02	0,02	0,02	0,02	0,02	0,02	0,02	0,02	0
			8	**Резерв / дефицит**	4,84	4,84	4,83	4,83	4,83	4,82	4,82	4,81	4,81	4,81	4,8
			9	Доля резерва от проектной производительности, %	62,13%	62,13%	62,00%	62,00%	62,00%	61,87%	61,87%	61,75%	61,75%	61,75%	61,54%
24	с. Трубино	Технологическая зона №22	I	**ВЗУ с. Трубино**											
			1	**Проектная производительность**	**25,63**	**25,63**	**25,63**	**25,63**	**25,63**	**42,29**	**42,29**	**42,29**	**42,29**	**42,29**	**42,3**
			2	Подъем питьевой воды	**14,22**	**14,24**	**15,55**	**15,57**	**15,9**	**37,39**	**37,44**	**37,49**	**37,54**	**39,58**	**39,6**
			3	Собственные нужды	0,28	0,28	0,31	0,31	0,32	0,75	0,75	0,75	0,75	0,79	0,8
			4	Отпуск в сеть	**13,93**	**13,95**	**15,24**	**15,26**	**15,59**	**36,64**	**36,69**	**36,74**	**36,79**	**38,79**	**38,8**
			5	**Утечка и неучтенный расход воды**	**2,9**	**2,9**	**3,2**	**3,3**	**3,3**	**7,9**	**7,9**	**8**	**8**	**8,5**	**8,5**
			6	Доля утечек от отпуска в сеть	21%	21%	21%	21%	21%	22%	22%	22%	22%	22%	22%
			7	**Реализация в том числе:**	**11,01**	**11,01**	**12**	**12**	**12,25**	**28,75**	**28,75**	**28,75**	**28,75**	**30,27**	**30,3**
			7.1	Население	8,43	8,43	8,43	8,43	8,43	24,03	24,03	24,03	24,03	24,03	24
			7.2	Бюджет	2,46	2,46	3,46	3,46	3,46	4,36	4,36	4,36	4,36	5,88	5,9
			7.3	Прочие	0,12	0,12	0,12	0,12	0,36	0,36	0,36	0,36	0,36	0,36	0,4
			8	**Резерв / дефицит**	11,41	11,39	10,08	10,06	9,73	4,9	4,85	4,8	4,75	2,71	2,7
			9	Доля резерва от проектной производительности, %	44,52%	44,44%	39,33%	39,25%	37,96%	11,59%	11,47%	11,35%	11,23%	6,41%	6,38%
25	п. Клюквенный	Технологическая зона №23	I	**ВЗУ п. Клюквенный**											
			1	**Проектная производительность**	**6,04**	**6,04**	**71,04**	**71,04**	**71,04**	**71,04**	**71,04**	**71,04**	**71,04**	**71,04**	**71**
			2	Подъем питьевой воды	**5,76**	**5,77**	**20,45**	**46,34**	**71,24**	**71,27**	**71,29**	**71,31**	**71,33**	**71,35**	**71,3**
			3	Собственные нужды	0,12	0,12	0,41	0,93	1,42	1,43	1,43	1,43	1,43	1,43	1,4
			4	Отпуск в сеть	**5,65**	**5,66**	**20,04**	**45,42**	**69,82**	**69,85**	**69,87**	**69,88**	**69,9**	**69,92**	**69,9**
			5	**Утечка и неучтенный расход воды**	**1,2**	**1,2**	**3**	**2,3**	**3,5**	**3,5**	**3,5**	**3,6**	**3,6**	**3,6**	**3,6**
			6	Доля утечек от отпуска в сеть	21%	21%	15%	5%	5%	5%	5%	5%	5%	5%	5%
			7	**Реализация в том числе:**	**4,46**	**4,46**	**17,03**	**43,15**	**66,31**	**66,32**	**66,32**	**66,32**	**66,32**	**66,32**	**66,3**
			7.1	Население	3,52	3,52	15,66	37,34	59,06	59,06	59,06	59,06	59,06	59,06	59,1
			7.2	Бюджет	0,92	0,92	0,92	3,3	4,71	4,71	4,71	4,71	4,71	4,71	4,7
			7.3	Прочие	0,02	0,02	0,45	2,51	2,54	2,55	2,55	2,55	2,55	2,55	2,5
			8	**Резерв / дефицит**	0,28	0,27	50,59	24,7	-0,2	-0,23	-0,25	-0,27	-0,29	-0,31	-0,3
			9	Доля резерва от проектной производительности, %	4,64%	4,47%	71,21%	34,77%	-0,28%	-0,32%	-0,35%	-0,38%	-0,41%	-0,44%	-0,42%
26	д. Огуднево	Технологическая зона №24	I	**ВЗУ д. Огуднево**											
			1	**Проектная производительность**	**25**	**25**	**25**	**25**	**25**	**25**	**25**	**25**	**25**	**25**	**25**
			2	Подъем питьевой воды	**9,81**	**9,83**	**9,84**	**9,85**	**9,87**	**9,88**	**9,89**	**9,91**	**9,92**	**9,93**	**9,9**
			3	Собственные нужды	0,2	0,2	0,2	0,2	0,2	0,2	0,2	0,2	0,2	0,2	0,2

№	Наименование населенного пункта	Технологическая зона №	№	Показатель	Значение по годам, м³/ч										
					2020	2021	2022	2023	2024	2025	2026	2027	2028	2029	2030-2038
			4	Отпуск в сеть	**9,62**	**9,63**	**9,64**	**9,66**	**9,67**	**9,68**	**9,7**	**9,71**	**9,72**	**9,74**	**9,7**
			5	**Утечка и неучтенный расход воды**	**2**	**2**	**2**	**2,1**	**2,1**	**2,1**	**2,1**	**2,1**	**2,1**	**2,1**	**2,1**
			6	Доля утечек от отпуска в сеть	21%	21%	21%	21%	21%	22%	22%	22%	22%	22%	22%
			7	**Реализация в том числе:**	**7,6**	**7,6**	**7,6**	**7,6**	**7,6**	**7,6**	**7,6**	**7,6**	**7,6**	**7,6**	**7,6**
			7.1	Население	6	6	6	6	6	6	6	6	6	6	6
			7.2	Бюджет	1,57	1,57	1,57	1,57	1,57	1,57	1,57	1,57	1,57	1,57	1,6
			7.3	Прочие	0,03	0,03	0,03	0,03	0,03	0,03	0,03	0,03	0,03	0,03	0
			8	**Резерв / дефицит**	15,19	15,17	15,16	15,15	15,13	15,12	15,11	15,09	15,08	15,07	15,1
			9	Доля резерва от проектной производительности, %	60,76%	60,68%	60,64%	60,60%	60,52%	60,48%	60,44%	60,36%	60,32%	60,28%	60,40%
27	с. Петровское	Технологическая зона №25	I	**ВЗУ Петровской фабрики**											
			1	**Проектная производительность**	**65**	**65**	**65**	**65**	**65**	**65**	**65**	**65**	**65**	**65**	**65**
			2	Подъем питьевой воды	**16,64**	**16,66**	**16,69**	**16,71**	**16,73**	**16,75**	**16,78**	**16,8**	**16,82**	**17,72**	**17,7**
			3	Собственные нужды	0,33	0,33	0,33	0,33	0,33	0,34	0,34	0,34	0,34	0,35	0,4
			4	Отпуск в сеть	**16,31**	**16,33**	**16,35**	**16,38**	**16,4**	**16,42**	**16,44**	**16,47**	**16,49**	**17,36**	**17,4**
			5	**Утечка и неучтенный расход воды**	**3,4**	**3,4**	**3,5**	**3,5**	**3,5**	**3,5**	**3,6**	**3,6**	**3,6**	**3,8**	**3,8**
			6	Доля утечек от отпуска в сеть	21%	21%	21%	21%	21%	22%	22%	22%	22%	22%	22%
			7	**Реализация в том числе:**	**12,88**	**12,88**	**12,88**	**12,88**	**12,88**	**12,88**	**12,88**	**12,88**	**12,88**	**13,55**	**13,5**
			7.1	Население	10,17	10,17	10,17	10,17	10,17	10,17	10,17	10,17	10,17	10,17	10,2
			7.2	Бюджет	2,66	2,66	2,66	2,66	2,66	2,66	2,66	2,66	2,66	3,33	3,3
			7.3	Прочие	0,05	0,05	0,05	0,05	0,05	0,05	0,05	0,05	0,05	0,05	0,1
			8	**Резерв / дефицит**	48,36	48,34	48,31	48,29	48,27	48,25	48,22	48,2	48,18	47,28	47,3
			9	Доля резерва от проектной производительности, %	74,40%	74,37%	74,32%	74,29%	74,26%	74,23%	74,18%	74,15%	74,12%	72,74%	72,77%
28	д. Гребнево	Технологическая зона №26	I	**ВЗУ д. Гребнево**											
			1	**Проектная производительность**	**14,08**	**14,08**	**14,08**	**15,71**	**15,71**	**15,71**	**15,71**	**15,71**	**15,71**	**15,71**	**15,7**
			2	Подъем питьевой воды	**11,34**	**11,35**	**11,92**	**11,94**	**11,95**	**11,97**	**11,99**	**12**	**12,02**	**12,04**	**12**
			3	Собственные нужды	0,23	0,23	0,24	0,24	0,24	0,24	0,24	0,24	0,24	0,24	0,2
			4	Отпуск в сеть	**11,11**	**11,13**	**11,68**	**11,7**	**11,72**	**11,73**	**11,75**	**11,76**	**11,78**	**11,8**	**11,8**
			5	**Утечка и неучтенный расход воды**	**2,3**	**2,3**	**2,5**	**2,5**	**2,5**	**2,5**	**2,5**	**2,6**	**2,6**	**2,6**	**2,6**
			6	Доля утечек от отпуска в сеть	21%	21%	21%	21%	21%	22%	22%	22%	22%	22%	22%
			7	**Реализация в том числе:**	**8,78**	**8,78**	**9,21**	**9,21**	**9,21**	**9,21**	**9,21**	**9,21**	**9,21**	**9,21**	**9,2**
			7.1	Население	8,6	8,6	8,6	8,6	8,6	8,6	8,6	8,6	8,6	8,6	8,6
			7.2	Бюджет	0,18	0,18	0,18	0,18	0,18	0,18	0,18	0,18	0,18	0,18	0,2
			7.3	Прочие			0,43	0,43	0,43	0,43	0,43	0,43	0,43	0,43	0,4
			8	**Резерв / дефицит**	2,74	2,73	2,16	3,77	3,76	3,74	3,72	3,71	3,69	3,67	3,7
			9	Доля резерва от проектной производительности, %	19,46%	19,39%	15,34%	24,00%	23,93%	23,81%	23,68%	23,62%	23,49%	23,36%	23,57%
29	д. Новая Слобода	Технологическая зона №27	I	**ВЗУ д. Новая Слобода**											
			1	**Проектная производительность**	**25**	**25**	**25**	**25**	**25**	**25**	**25**	**25**	**25**	**25**	**25**
			2	Подъем питьевой воды	**0,12**	**0,12**	**0,12**	**0,12**	**0,12**	**0,12**	**0,12**	**0,12**	**0,12**	**0,12**	**0,1**
			3	Собственные нужды	0	0	0	0	0	0	0	0	0	0	0
			4	Отпуск в сеть	**0,12**	**0,12**	**0,12**	**0,12**	**0,12**	**0,12**	**0,12**	**0,12**	**0,12**	**0,12**	**0,1**
			5	**Утечка и неучтенный расход воды**	**0**	**0**	**0**	**0**	**0**	**0**	**0**	**0**	**0**	**0**	**0**
			6	Доля утечек от отпуска в сеть	21%	21%	21%	21%	21%	22%	22%	22%	22%	22%	22%
			7	**Реализация в том числе:**	**0,09**	**0,09**	**0,09**	**0,09**	**0,09**	**0,09**	**0,09**	**0,09**	**0,09**	**0,09**	**0,1**
			7.1	Население	0,09	0,09	0,09	0,09	0,09	0,09	0,09	0,09	0,09	0,09	0,1
			7.2	Бюджет	0	0	0	0	0	0	0	0	0	0	0
			7.3	Прочие											0
			8	**Резерв / дефицит**	24,88	24,88	24,88	24,88	24,88	24,88	24,88	24,88	24,88	24,88	24,9
			9	Доля резерва от проектной производительности, %	99,52%	99,52%	99,52%	99,52%	99,52%	99,52%	99,52%	99,52%	99,52%	99,52%	99,60%
30	д. Старая Слобода	Технологическая зона №28	I	**ВЗУ д. Старая Слобода**											
			1	**Проектная**	**25**	**25**	**25**	**25**	**25**	**25**	**25**	**25**	**25**	**25**	**25**

№	Наименование населенного пункта	Технологическая зона №	№	Показатель	Значение по годам, м³/ч										
					2020	2021	2022	2023	2024	2025	2026	2027	2028	2029	2030-2038
				производительность											
			2	Подъем питьевой воды	**1,74**	**1,74**	**1,74**	**1,81**	**1,81**	**1,81**	**1,82**	**1,82**	**1,83**	**1,83**	**1,8**
			3	Собственные нужды	0,03	0,03	0,03	0,04	0,04	0,04	0,04	0,04	0,04	0,04	0
			4	Отпуск в сеть	**1,7**	**1,71**	**1,71**	**1,77**	**1,77**	**1,78**	**1,78**	**1,78**	**1,79**	**1,79**	**1,8**
			5	**Утечка и неучтенный расход воды**	**0,5**	**0,5**	**0,5**	**0,5**	**0,5**	**0,5**	**0,5**	**0,5**	**0,5**	**0,5**	**0,5**
			6	Доля утечек от отпуска в сеть	28%	28%	29%	29%	29%	29%	29%	29%	29%	30%	30%
			7	**Реализация в том числе:**	**1,22**	**1,22**	**1,22**	**1,26**	**1,26**	**1,26**	**1,26**	**1,26**	**1,26**	**1,26**	**1,3**
			7.1	Население	1,2	1,2	1,2	1,24	1,24	1,24	1,24	1,24	1,24	1,24	1,2
			7.2	Бюджет	0,02	0,02	0,02	0,02	0,02	0,02	0,02	0,02	0,02	0,02	0
			7.3	Прочие											0
			8	**Резерв / дефицит**	23,26	23,26	23,26	23,19	23,19	23,19	23,18	23,18	23,17	23,17	23,2
			9	Доля резерва от проектной производительности, %	93,04%	93,04%	93,04%	92,76%	92,76%	92,76%	92,72%	92,72%	92,68%	92,68%	92,80%
31	д. Булаково	Технологическая зона №29	I	**ВЗУ д. Булаково**											
			1	**Проектная производительность**	**32**	**32**	**32**	**32**	**32**	**32**	**32**	**32**	**32**	**32**	**32**
			2	Подъем питьевой воды	**1,44**	**1,45**	**1,46**	**1,47**	**1,48**	**1,49**	**1,5**	**1,51**	**1,53**	**1,54**	**1,5**
			3	Собственные нужды											0
			4	Отпуск в сеть	**1,44**	**1,45**	**1,46**	**1,47**	**1,48**	**1,49**	**1,5**	**1,51**	**1,53**	**1,54**	**1,5**
			5	**Утечка и неучтенный расход воды**	**0,8**	**0,9**	**0,9**	**0,9**	**0,9**	**0,9**	**0,9**	**0,9**	**0,9**	**0,9**	**0,9**
			6	Доля утечек от отпуска в сеть	59%	59%	60%	60%	60%	60%	61%	61%	61%	62%	62%
			7	**Реализация в том числе:**	**0,59**	**0,59**	**0,59**	**0,59**	**0,59**	**0,59**	**0,59**	**0,59**	**0,59**	**0,59**	**0,6**
			7.1	Население	0,38	0,38	0,38	0,38	0,38	0,38	0,38	0,38	0,38	0,38	0,4
			7.2	Бюджет											0
			7.3	Прочие	0,21	0,21	0,21	0,21	0,21	0,21	0,21	0,21	0,21	0,21	0,2
			8	**Резерв / дефицит**	30,56	30,55	30,54	30,53	30,52	30,51	30,5	30,49	30,47	30,46	30,5
			9	Доля резерва от проектной производительности, %	95,50%	95,47%	95,44%	95,41%	95,38%	95,34%	95,31%	95,28%	95,22%	95,19%	95,31%
32	д. Ерёмино	Технологическая зона №30	I	**ВЗУ д. Еремино**											
			1	**Проектная производительность**	**50**	**50**	**50**	**50**	**50**	**50**	**50**	**50**	**50**	**50**	**50**
			2	Подъем питьевой воды	**8,2**	**8,26**	**8,32**	**8,38**	**8,44**	**8,51**	**8,57**	**8,64**	**8,7**	**8,77**	**8,8**
			3	Собственные нужды											0
			4	Отпуск в сеть	**8,2**	**8,26**	**8,32**	**8,38**	**8,44**	**8,51**	**8,57**	**8,64**	**8,7**	**8,77**	**8,8**
			5	**Утечка и неучтенный расход воды**	**4,8**	**4,9**	**4,9**	**5**	**5,1**	**5,1**	**5,2**	**5,2**	**5,3**	**5,4**	**5,4**
			6	Доля утечек от отпуска в сеть	59%	59%	59%	60%	60%	60%	60%	61%	61%	61%	61%
			7	**Реализация в том числе:**	**3,39**	**3,39**	**3,39**	**3,39**	**3,39**	**3,39**	**3,39**	**3,39**	**3,39**	**3,39**	**3,4**
			7.1	Население	2,19	2,19	2,19	2,19	2,19	2,19	2,19	2,19	2,19	2,19	2,2
			7.2	Бюджет	0,02	0,02	0,02	0,02	0,02	0,02	0,02	0,02	0,02	0,02	0
			7.3	Прочие	1,17	1,17	1,17	1,17	1,17	1,17	1,17	1,17	1,17	1,17	1,2
			8	**Резерв / дефицит**	41,8	41,74	41,68	41,62	41,56	41,49	41,43	41,36	41,3	41,23	41,2
			9	Доля резерва от проектной производительности, %	83,60%	83,48%	83,36%	83,24%	83,12%	82,98%	82,86%	82,72%	82,60%	82,46%	82,40%
33	д. Костыши	Технологическая зона №31	I	**ВЗУ д. Костыши**											
			1	**Проектная производительность**	**26**	**26**	**26**	**26**	**26**	**26**	**26**	**26**	**26**	**26**	**26**
			2	Подъем питьевой воды	**0,39**	**0,39**	**0,4**	**0,4**	**0,4**	**0,41**	**0,41**	**0,41**	**0,41**	**0,42**	**0,4**
			3	Собственные нужды											0
			4	Отпуск в сеть	**0,39**	**0,39**	**0,4**	**0,4**	**0,4**	**0,41**	**0,41**	**0,41**	**0,41**	**0,42**	**0,4**
			5	**Утечка и неучтенный расход воды**	**0,2**	**0,2**	**0,2**	**0,2**	**0,2**	**0,2**	**0,2**	**0,3**	**0,3**	**0,3**	**0,3**
			6	Доля утечек от отпуска в сеть	59%	59%	59%	60%	60%	60%	61%	61%	61%	62%	62%
			7	**Реализация в том числе:**	**0,16**	**0,16**	**0,16**	**0,16**	**0,16**	**0,16**	**0,16**	**0,16**	**0,16**	**0,16**	**0,2**
			7.1	Население	0,1	0,1	0,1	0,1	0,1	0,1	0,1	0,1	0,1	0,1	0,1
			7.2	Бюджет											0
			7.3	Прочие	0,06	0,06	0,06	0,06	0,06	0,06	0,06	0,06	0,06	0,06	0,1
			8	**Резерв / дефицит**	25,61	25,61	25,6	25,6	25,6	25,59	25,59	25,59	25,59	25,58	25,6
			9	Доля резерва от проектной	98,50%	98,50%	98,46%	98,46%	98,46%	98,42%	98,42%	98,42%	98,42%	98,38%	98,46%

№	Наименование населенного пункта	Технологическая зона №	№	Показатель	Значение по годам, м³/ч										
					2020	2021	2022	2023	2024	2025	2026	2027	2028	2029	2030-2038
				производительности, %											
34	с. Рязанцы	Технологическая зона №32	I	**ВЗУ с. Рязанцы**											
			1	**Проектная производительность**	**20**	**20**	**20**	**20**	**20**	**20**	**20**	**20**	**20**	**20**	**20**
			2	Подъем питьевой воды	**0,99**	**1**	**1**	**1,01**	**1,02**	**1,03**	**1,03**	**1,04**	**1,05**	**1,06**	**1,1**
			3	Собственные нужды											0
			4	Отпуск в сеть	**0,99**	**1**	**1**	**1,01**	**1,02**	**1,03**	**1,03**	**1,04**	**1,05**	**1,06**	**1,1**
			5	**Утечка и неучтенный расход воды**	**0,6**	**0,6**	**0,6**	**0,6**	**0,6**	**0,6**	**0,6**	**0,6**	**0,6**	**0,7**	**0,7**
			6	Доля утечек от отпуска в сеть	59%	59%	60%	60%	60%	60%	61%	61%	61%	62%	62%
			7	**Реализация в том числе:**	**0,41**	**0,41**	**0,41**	**0,41**	**0,41**	**0,41**	**0,41**	**0,41**	**0,41**	**0,41**	**0,4**
			7.1	Население	0,26	0,26	0,26	0,26	0,26	0,26	0,26	0,26	0,26	0,26	0,3
			7.2	Бюджет											0
			7.3	Прочие	0,14	0,14	0,14	0,14	0,14	0,14	0,14	0,14	0,14	0,14	0,1
			8	**Резерв / дефицит**	19,01	19	19	18,99	18,98	18,97	18,97	18,96	18,95	18,94	18,9
			9	Доля резерва от проектной производительности, %	95,05%	95,00%	95,00%	94,95%	94,90%	94,85%	94,85%	94,80%	94,75%	94,70%	94,50%
35	д. Старопареево	Технологическая зона №33	I	**ВЗУ д. Старопареево**											
			1	**Проектная производительность**	**10**	**10**	**10**	**10**	**10**	**10**	**10**	**10**	**10**	**10**	**10**
			2	Подъем питьевой воды	**2,11**	**2,13**	**2,14**	**2,16**	**2,18**	**2,19**	**2,21**	**2,23**	**2,24**	**2,26**	**2,3**
			3	Собственные нужды											0
			4	Отпуск в сеть	**2,11**	**2,13**	**2,14**	**2,16**	**2,18**	**2,19**	**2,21**	**2,23**	**2,24**	**2,26**	**2,3**
			5	**Утечка и неучтенный расход воды**	**1,2**	**1,3**	**1,3**	**1,3**	**1,3**	**1,3**	**1,3**	**1,4**	**1,4**	**1,4**	**1,4**
			6	Доля утечек от отпуска в сеть	59%	59%	60%	60%	60%	60%	61%	61%	61%	62%	62%
			7	**Реализация в том числе:**	**0,87**	**0,87**	**0,87**	**0,87**	**0,87**	**0,87**	**0,87**	**0,87**	**0,87**	**0,87**	**0,9**
			7.1	Население	0,56	0,56	0,56	0,56	0,56	0,56	0,56	0,56	0,56	0,56	0,6
			7.2	Бюджет											0
			7.3	Прочие	0,3	0,3	0,3	0,3	0,3	0,3	0,3	0,3	0,3	0,3	0,3
			8	**Резерв / дефицит**	7,89	7,87	7,86	7,84	7,82	7,81	7,79	7,77	7,76	7,74	7,7
			9	Доля резерва от проектной производительности, %	78,90%	78,70%	78,60%	78,40%	78,20%	78,10%	77,90%	77,70%	77,60%	77,40%	77,00%
36	рп. Фряново	Технологическая зона №34	I	**ВЗУ-1, п.Фряново, мкр.1, ул.Первомайская**											
			1	**Проектная производительность**	**130**	**130**	**130**	**130**	**130**	**130**	**130**	**130**	**130**	**130**	**130**
			2	Подъем питьевой воды	**27,66**	**32,3**	**43,6**	**43,62**	**43,64**	**44,41**	**44,42**	**44,44**	**44,46**	**44,47**	**44,5**
			3	Собственные нужды											0
			4	Отпуск в сеть	**27,66**	**32,3**	**43,6**	**43,62**	**43,64**	**44,41**	**44,42**	**44,44**	**44,46**	**44,47**	**44,5**
			5	**Утечка и неучтенный расход воды**	**1,8**	**2,2**	**2,9**	**3**	**3**	**3**	**3,1**	**3,1**	**3,1**	**3,1**	**3,1**
			6	Доля утечек от отпуска в сеть	7%	7%	7%	7%	7%	7%	7%	7%	7%	7%	7%
			7	**Реализация в том числе:**	**25,81**	**30,14**	**40,67**	**40,67**	**40,67**	**41,37**	**41,37**	**41,37**	**41,37**	**41,37**	**41,4**
			7.1	Население	15,55	15,55	15,55	15,55	15,55	15,55	15,55	15,55	15,55	15,55	15,5
			7.2	Бюджет	8,93	13,25	13,25	13,25	13,25	13,95	13,95	13,95	13,95	13,95	14
			7.3	Прочие	1,34	1,34	11,87	11,87	11,87	11,87	11,87	11,87	11,87	11,87	11,9
			8	**Резерв / дефицит**	102,34	97,7	86,4	86,38	86,36	85,59	85,58	85,56	85,54	85,53	85,5
			9	Доля резерва от проектной производительности, %	78,72%	75,15%	66,46%	66,45%	66,43%	65,84%	65,83%	65,82%	65,80%	65,79%	65,77%
37	рп. Фряново	Технологическая зона №35	I	**ВЗУ-2, п.Фряново, ул.Парковая**											
			1	**Проектная производительность**	**225**	**225**	**225**	**225**	**225**	**225**	**225**	**225**	**225**	**225**	**225**
			2	Подъем питьевой воды	**18,94**	**19**	**19,06**	**19,12**	**19,18**	**19,25**	**19,31**	**19,38**	**19,44**	**19,51**	**19,5**
			3	Собственные нужды											0
			4	Отпуск в сеть	**18,94**	**19**	**19,06**	**19,12**	**19,18**	**19,25**	**19,31**	**19,38**	**19,44**	**19,51**	**19,5**
			5	**Утечка и неучтенный расход воды**	**7,4**	**7,5**	**7,5**	**7,6**	**7,6**	**7,7**	**7,8**	**7,8**	**7,9**	**8**	**8**
			6	Доля утечек от отпуска в сеть	39%	39%	39%	40%	40%	40%	40%	40%	41%	41%	41%
			7	**Реализация в том числе:**	**11,54**	**11,54**	**11,54**	**11,54**	**11,54**	**11,54**	**11,54**	**11,54**	**11,54**	**11,54**	**11,5**

№	Наименование населенного пункта	Технологическая зона №	№	Показатель	Значение по годам, м³/ч										
					2020	2021	2022	2023	2024	2025	2026	2027	2028	2029	2030-2038
			7.1	Население	6,64	6,64	6,64	6,64	6,64	6,64	6,64	6,64	6,64	6,64	6,6
			7.2	Бюджет	4,4	4,4	4,4	4,4	4,4	4,4	4,4	4,4	4,4	4,4	4,4
			7.3	Прочие	0,5	0,5	0,5	0,5	0,5	0,5	0,5	0,5	0,5	0,5	0,5
			8	**Резерв / дефицит**	206,06	206	205,94	205,88	205,82	205,75	205,69	205,62	205,56	205,49	205,5
			9	Доля резерва от проектной производительности, %	91,58%	91,56%	91,53%	91,50%	91,48%	91,44%	91,42%	91,39%	91,36%	91,33%	91,33%
38	рп. Фряново	Технологическая зона №36	I	**ВЗУ-3, п.Фряново, мкр.2, ул.Молодежная**											
			1	**Проектная производительность**	**265**	**265**	**265**	**265**	**265**	**265**	**265**	**265**	**265**	**265**	**265**
			2	Подъем питьевой воды	**90,63**	**90,71**	**90,78**	**90,86**	**90,93**	**91,01**	**91,09**	**91,17**	**91,25**	**91,33**	**91,3**
			3	Собственные нужды											0
			4	Отпуск в сеть	**90,63**	**90,71**	**90,78**	**90,86**	**90,93**	**91,01**	**91,09**	**91,17**	**91,25**	**91,33**	**91,3**
			5	**Утечка и неучтенный расход воды**	**12,9**	**13**	**13,1**	**13,1**	**13,2**	**13,3**	**13,4**	**13,5**	**13,5**	**13,6**	**13,6**
			6	Доля утечек от отпуска в сеть	14%	14%	14%	14%	15%	15%	15%	15%	15%	15%	15%
			7	**Реализация в том числе:**	**77,71**	**77,71**	**77,71**	**77,71**	**77,71**	**77,71**	**77,71**	**77,71**	**77,71**	**77,71**	**77,7**
			7.1	Население	37,09	37,09	37,09	37,09	37,09	37,09	37,09	37,09	37,09	37,09	37,1
			7.2	Бюджет	34,97	34,97	34,97	34,97	34,97	34,97	34,97	34,97	34,97	34,97	35
			7.3	Прочие	5,65	5,65	5,65	5,65	5,65	5,65	5,65	5,65	5,65	5,65	5,7
			8	**Резерв / дефицит**	174,37	174,29	174,22	174,14	174,07	173,99	173,91	173,83	173,75	173,67	173,7
			9	Доля резерва от проектной производительности, %	65,80%	65,77%	65,74%	65,71%	65,69%	65,66%	65,63%	65,60%	65,57%	65,54%	65,55%
39	д. Хлепетово	Технологическая зона №37	I	**ВЗУ д. Хлепетово**											
			1	**Проектная производительность**	**20**	**20**	**20**	**20**	**20**	**20**	**20**	**20**	**20**	**20**	**20**
			2	Подъем питьевой воды	**0,91**	**0,92**	**0,93**	**0,93**	**0,94**	**0,95**	**0,95**	**0,96**	**0,97**	**0,98**	**1**
			3	Собственные нужды											0
			4	Отпуск в сеть	**0,91**	**0,92**	**0,93**	**0,93**	**0,94**	**0,95**	**0,95**	**0,96**	**0,97**	**0,98**	**1**
			5	**Утечка и неучтенный расход воды**	**0,5**	**0,5**	**0,6**	**0,6**	**0,6**	**0,6**	**0,6**	**0,6**	**0,6**	**0,6**	**0,6**
			6	Доля утечек от отпуска в сеть	59%	59%	60%	60%	60%	60%	61%	61%	61%	62%	62%
			7	**Реализация в том числе:**	**0,37**	**0,37**	**0,37**	**0,37**	**0,37**	**0,37**	**0,37**	**0,37**	**0,37**	**0,37**	**0,4**
			7.1	Население	0,24	0,24	0,24	0,24	0,24	0,24	0,24	0,24	0,24	0,24	0,2
			7.2	Бюджет											0
			7.3	Прочие	0,13	0,13	0,13	0,13	0,13	0,13	0,13	0,13	0,13	0,13	0,1
			8	**Резерв / дефицит**	19,09	19,08	19,07	19,07	19,06	19,05	19,05	19,04	19,03	19,02	19
			9	Доля резерва от проектной производительности, %	95,45%	95,40%	95,35%	95,35%	95,30%	95,25%	95,25%	95,20%	95,15%	95,10%	95,00%
40	д. Большие Жеребцы мкр. Восточный	Технологическая зона №38	I	**ВЗУ д. Большие Жеребцы мкр. Восточный**											
			1	**Проектная производительность**	**16,67**	**16,67**	**16,67**	**16,67**	**16,67**	**16,67**	**16,67**	**16,67**	**16,67**	**120,83**	**120,8**
			2	Подъем питьевой воды	**11,76**	**11,76**	**11,76**	**11,76**	**11,76**	**11,76**	**11,76**	**11,76**	**11,76**	**113,05**	**113**
			3	Собственные нужды	0,24	0,24	0,24	0,24	0,24	0,24	0,24	0,24	0,24	2,26	2,3
			4	Отпуск в сеть	**11,52**	**11,52**	**11,53**	**11,53**	**11,53**	**11,53**	**11,53**	**11,53**	**11,53**	**110,79**	**110,8**
			5	**Утечка и неучтенный расход воды**	**0,1**	**0,1**	**0,1**	**0,1**	**0,1**	**0,1**	**0,1**	**0,1**	**0,1**	**1,2**	**1,2**
			6	Доля утечек от отпуска в сеть	1%	1%	1%	1%	1%	1%	1%	1%	1%	1%	1%
			7	**Реализация в том числе:**	**11,41**	**11,41**	**11,41**	**11,41**	**11,41**	**11,41**	**11,41**	**11,41**	**11,41**	**109,63**	**109,6**
			7.1	Население	11,41	11,41	11,41	11,41	11,41	11,41	11,41	11,41	11,41	107,07	107,1
			7.2	Бюджет										2,57	2,6
			7.3	Прочие											0
			8	**Резерв / дефицит**	4,91	4,91	4,91	4,91	4,91	4,91	4,91	4,91	4,91	7,78	7,8
			9	Доля резерва от проектной производительности, %	29,45%	29,45%	29,45%	29,45%	29,45%	29,45%	29,45%	29,45%	29,45%	6,44%	6,46%
41	д. Богослово	Технологическая зона №39	I	**ВЗУ д. Богослово**											
			1	**Проектная производительность**	**20**	**20**	**20**	**20**	**20**	**20**	**20**	**20**	**20**	**20**	**20**
			2	Подъем питьевой воды	**7,91**	**7,92**	**7,93**	**8,13**	**8,15**	**8,16**	**8,17**	**8,18**	**8,19**	**8,2**	**8,2**
			3	Собственные нужды	0,16	0,16	0,16	0,16	0,16	0,16	0,16	0,16	0,16	0,16	0,2

№	Наименование населенного пункта	Технологическая зона №	№	Показатель	Значение по годам, м³/ч										
					2020	2021	2022	2023	2024	2025	2026	2027	2028	2029	2030-2038
			4	Отпуск в сеть	**7,75**	**7,76**	**7,78**	**7,97**	**7,98**	**7,99**	**8**	**8,02**	**8,03**	**8,04**	**8**
			5	**Утечка и неучтенный расход воды**	**1,6**	**1,6**	**1,6**	**1,7**	**1,7**	**1,7**	**1,7**	**1,7**	**1,8**	**1,8**	**1,8**
			6	Доля утечек от отпуска в сеть	21%	21%	21%	21%	21%	22%	22%	22%	22%	22%	22%
			7	**Реализация в том числе:**	**6,13**	**6,13**	**6,13**	**6,27**	**6,27**	**6,27**	**6,27**	**6,27**	**6,27**	**6,27**	**6,3**
			7.1	Население	6	6	6	6,15	6,15	6,15	6,15	6,15	6,15	6,15	6,1
			7.2	Бюджет											0
			7.3	Прочие	0,12	0,12	0,12	0,12	0,12	0,12	0,12	0,12	0,12	0,12	0,1
			8	**Резерв / дефицит**	12,09	12,08	12,07	11,87	11,85	11,84	11,83	11,82	11,81	11,8	11,8
			9	Доля резерва от проектной производительности, %	60,45%	60,40%	60,35%	59,35%	59,25%	59,20%	59,15%	59,10%	59,05%	59,00%	59,00%
42	д. Серково жк. "Варежки 3"	Технологическая зона №40	I	**ВЗУ д. Серково жк. "Варежки 3"**											
			1	**Проектная производительность**			**80**	**80**	**80**	**80**	**80**	**80**	**80**	**80**	**80**
			2	**Подъем питьевой воды**			**10,59**	**21,18**	**32,08**	**32,08**	**32,09**	**32,09**	**32,09**	**32,09**	**32,1**
			3	Собственные нужды			0,5	1,01	1,53	1,53	1,53	1,53	1,53	1,53	1,5
			4	**Отпуск в сеть**			**10,08**	**20,17**	**30,56**	**30,56**	**30,56**	**30,56**	**30,56**	**30,56**	**30,6**
			5	**Утечка и неучтенный расход воды**			**0**	**0**	**0,3**	**0,3**	**0,3**	**0,3**	**0,3**	**0,3**	**0,3**
			6	Доля утечек от отпуска в сеть			0%	0%	1%	1%	1%	1%	1%	1%	1%
			7	**Реализация в том числе:**			**10,08**	**20,17**	**30,25**	**30,25**	**30,25**	**30,25**	**30,25**	**30,25**	**30,3**
			7.1	Население			10,08	20,17	30,25	30,25	30,25	30,25	30,25	30,25	30,3
			7.2	Бюджет											0
			7.3	Прочие											0
			8	**Резерв / дефицит**			69,41	58,82	47,92	47,92	47,91	47,91	47,91	47,91	47,9
			9	Доля резерва от проектной производительности, %			86,76%	73,53%	59,90%	59,90%	59,89%	59,89%	59,89%	59,89%	59,88%
43	д. Аксёново	Технологическая зона №41	I	**ВЗУ д. Аксёново**											
			1	**Проектная производительность**											**1,7**
			2	**Подъем питьевой воды**											**1,5**
			3	Собственные нужды											
			4	**Отпуск в сеть**											**1,5**
			5	**Утечка и неучтенный расход воды**											
			6	Доля утечек от отпуска в сеть											
			7	**Реализация в том числе:**											**1,5**
			7.1	Население											1,5
			7.2	Бюджет											
			7.3	Прочие											
			8	**Резерв / дефицит**											0,2
			9	Доля резерва от проектной производительности, %											11,76%
44	д. Аксиньино	Технологическая зона №42	I	**ВЗУ д. Аксиньино**											
			1	**Проектная производительность**										**1,3**	**1,3**
			2	**Подъем питьевой воды**										**1,1**	**1,1**
			3	Собственные нужды											
			4	**Отпуск в сеть**										**1,1**	**1,1**
			5	**Утечка и неучтенный расход воды**											
			6	Доля утечек от отпуска в сеть											
			7	**Реализация в том числе:**										**1,1**	**1,1**
			7.1	Население										1	1
			7.2	Бюджет										0,1	0,1
			7.3	Прочие											
			8	**Резерв / дефицит**										0,2	0,2
			9	Доля резерва от проектной производительности, %										15,38%	15,38%
45	д. Алмазово	Технологическая	I	**ВЗУ д. Алмазово**											

№	Наименование населенного пункта	Технологическая зона №	№	Показатель	Значение по годам, м³/ч										
					2020	2021	2022	2023	2024	2025	2026	2027	2028	2029	2030-2038
		зона №43	1	**Проектная производительность**											**0,9**
			2	**Подъем питьевой воды**											**0,8**
			3	Собственные нужды											
			4	**Отпуск в сеть**											**0,8**
			5	**Утечка и неучтенный расход воды**											
			6	Доля утечек от отпуска в сеть											
			7	**Реализация в том числе:**											**0,8**
			7.1	Население											0,8
			7.2	Бюджет											
			7.3	Прочие											
			8	**Резерв / дефицит**											0,1
			9	Доля резерва от проектной производительности, %											11,11%
46	д. Афанасово	Технологическая зона №44	I	**ВЗУ д. Афанасово**											
			1	**Проектная производительность**											**0,1**
			2	**Подъем питьевой воды**											**0,1**
			3	Собственные нужды											
			4	**Отпуск в сеть**											**0,1**
			5	**Утечка и неучтенный расход воды**											
			6	Доля утечек от отпуска в сеть											
			7	**Реализация в том числе:**											**0,1**
			7.1	Население											0,1
			7.2	Бюджет											
			7.3	Прочие											
			8	**Резерв / дефицит**											0
			9	Доля резерва от проектной производительности, %											12,00%
47	д. Байбаки	Технологическая зона №45	I	**ВЗУ д. Байбаки**											
			1	**Проектная производительность**											**0,8**
			2	**Подъем питьевой воды**											**0,7**
			3	Собственные нужды											
			4	**Отпуск в сеть**											**0,7**
			5	**Утечка и неучтенный расход воды**											
			6	Доля утечек от отпуска в сеть											
			7	**Реализация в том числе:**											**0,7**
			7.1	Население											0,7
			7.2	Бюджет											
			7.3	Прочие											
			8	**Резерв / дефицит**											0,1
			9	Доля резерва от проектной производительности, %											12,50%
48	д. Бартеньки	Технологическая зона №46	I	**ВЗУ д. Бартеньки**											
			1	**Проектная производительность**											**0,1**
			2	**Подъем питьевой воды**											**0,1**
			3	Собственные нужды											
			4	**Отпуск в сеть**											**0,1**
			5	**Утечка и неучтенный расход воды**											
			6	Доля утечек от отпуска в сеть											
			7	**Реализация в том числе:**											**0,1**
			7.1	Население											0,1
			7.2	Бюджет											
			7.3	Прочие											
			8	**Резерв / дефицит**											0

№	Наименование населенного пункта	Технологическая зона №	№	Показатель	Значение по годам, м³/ч										
					2020	2021	2022	2023	2024	2025	2026	2027	2028	2029	2030-2038
			9	Доля резерва от проектной производительности, %											12,00%
49	д. Бобры	Технологическая зона №47	I	**ВЗУ д. Бобры**											
			1	**Проектная производительность**											**0**
			2	**Подъем питьевой воды**											**0**
			3	Собственные нужды											
			4	**Отпуск в сеть**											**0**
			5	**Утечка и неучтенный расход воды**											
			6	Доля утечек от отпуска в сеть											
			7	**Реализация в том числе:**											**0**
			7.1	Население											0
			7.2	Бюджет											
			7.3	Прочие											
			8	**Резерв / дефицит**											0
			9	Доля резерва от проектной производительности, %											12,00%
50	д. Большие Жеребцы мкр. Восточный	Технологическая зона №48	I	**ВЗУ д. Большие Жеребцы мкр. Восточный -1**											
			1	**Проектная производительность**											**0,5**
			2	**Подъем питьевой воды**											**0,5**
			3	Собственные нужды											
			4	**Отпуск в сеть**											**0,5**
			5	**Утечка и неучтенный расход воды**											
			6	Доля утечек от отпуска в сеть											
			7	**Реализация в том числе:**											**0,5**
			7.1	Население											0,5
			7.2	Бюджет											
			7.3	Прочие											
			8	**Резерв / дефицит**											0,1
			9	Доля резерва от проектной производительности, %											12,00%
51	д. Большие Петрищи	Технологическая зона №49	I	**ВЗУ д. Большие Петрищи**											
			1	**Проектная производительность**						**0,4**	**0,4**	**0,4**	**0,4**	**0,4**	**0,4**
			2	**Подъем питьевой воды**						**0,4**	**0,4**	**0,4**	**0,4**	**0,4**	**0,4**
			3	Собственные нужды											
			4	**Отпуск в сеть**						**0,4**	**0,4**	**0,4**	**0,4**	**0,4**	**0,4**
			5	**Утечка и неучтенный расход воды**											
			6	Доля утечек от отпуска в сеть											
			7	**Реализация в том числе:**						**0,4**	**0,4**	**0,4**	**0,4**	**0,4**	**0,4**
			7.1	Население						0,1	0,1	0,1	0,1	0,1	0,1
			7.2	Бюджет						0,2	0,2	0,2	0,2	0,2	0,2
			7.3	Прочие											
			8	**Резерв / дефицит**						0	0	0	0	0	0
			9	Доля резерва от проектной производительности, %						12,10%	12,10%	12,10%	12,10%	12,10%	12,10%
52	д. Борисовка	Технологическая зона №50	I	**ВЗУ д. Борисовка**											
			1	**Проектная производительность**											**0,1**
			2	**Подъем питьевой воды**											**0,1**
			3	Собственные нужды											
			4	**Отпуск в сеть**											**0,1**
			5	**Утечка и неучтенный расход воды**											
			6	Доля утечек от отпуска в сеть											
			7	**Реализация в том числе:**											**0,1**

№	Наименование населенного пункта	Технологическая зона №	№	Показатель	Значение по годам, м³/ч										
					2020	2021	2022	2023	2024	2025	2026	2027	2028	2029	2030-2038
			7.1	Население											0,1
			7.2	Бюджет											
			7.3	Прочие											
			8	**Резерв / дефицит**											0
			9	Доля резерва от проектной производительности, %											12,00%
53	д. Васильевское	Технологическая зона №51	I	**ВЗУ д. Васильевское**											
			1	**Проектная производительность**											**0,6**
			2	**Подъем питьевой воды**											**0,6**
			3	Собственные нужды											
			4	**Отпуск в сеть**											**0,6**
			5	**Утечка и неучтенный расход воды**											
			6	Доля утечек от отпуска в сеть											
			7	**Реализация в том числе:**											**0,6**
			7.1	Население											0,6
			7.2	Бюджет											
			7.3	Прочие											
			8	**Резерв / дефицит**											0
			9	Доля резерва от проектной производительности, %											12,00%
54	д. Воря-Богородское	Технологическая зона №52	I	**ВЗУ д. Воря-Богородское**											
			1	**Проектная производительность**											**1,3**
			2	**Подъем питьевой воды**											**1,1**
			3	Собственные нужды											
			4	**Отпуск в сеть**											**1,1**
			5	**Утечка и неучтенный расход воды**											
			6	Доля утечек от отпуска в сеть											
			7	**Реализация в том числе:**											**1,1**
			7.1	Население											1,1
			7.2	Бюджет											
			7.3	Прочие											
			8	**Резерв / дефицит**											0,2
			9	Доля резерва от проектной производительности, %											15,38%
55	д. Вторая Алексеевка	Технологическая зона №53	I	**ВЗУ д. Вторая Алексеевка**											
			1	**Проектная производительность**											**0,2**
			2	**Подъем питьевой воды**											**0,2**
			3	Собственные нужды											
			4	**Отпуск в сеть**											**0,2**
			5	**Утечка и неучтенный расход воды**											
			6	Доля утечек от отпуска в сеть											
			7	**Реализация в том числе:**											**0,2**
			7.1	Население											0,2
			7.2	Бюджет											
			7.3	Прочие											
			8	**Резерв / дефицит**											0
			9	Доля резерва от проектной производительности, %											12,00%
56	д. Глазуны	Технологическая зона №54	I	**ВЗУ д. Глазуны**											
			1	**Проектная производительность**											**0,2**
			2	**Подъем питьевой воды**											**0,2**
			3	Собственные нужды											
			4	**Отпуск в сеть**											**0,2**
			5	**Утечка и неучтенный**											

№	Наименование населенного пункта	Технологическая зона №	№	Показатель	Значение по годам, м³/ч										
					2020	2021	2022	2023	2024	2025	2026	2027	2028	2029	2030-2038
				расход воды											
			6	Доля утечек от отпуска в сеть											
			7	**Реализация в том числе:**											**0,2**
			7.1	Население											0,2
			7.2	Бюджет											
			7.3	Прочие											
			8	**Резерв / дефицит**											0
			9	Доля резерва от проектной производительности, %											12,00%
57	д. Головино	Технологическая зона №55	I	**ВЗУ д. Головино**											
			1	**Проектная производительность**						**2,5**	**2,5**	**2,5**	**2,5**	**2,5**	**2,5**
			2	**Подъем питьевой воды**						**2,2**	**2,2**	**2,2**	**2,2**	**2,2**	**2,2**
			3	Собственные нужды											
			4	**Отпуск в сеть**						**2,2**	**2,2**	**2,2**	**2,2**	**2,2**	**2,2**
			5	**Утечка и неучтенный расход воды**											
			6	Доля утечек от отпуска в сеть											
			7	**Реализация в том числе:**						**2,2**	**2,2**	**2,2**	**2,2**	**2,2**	**2,2**
			7.1	Население						2,1	2,1	2,1	2,1	2,1	2,1
			7.2	Бюджет						0,2	0,2	0,2	0,2	0,2	0,2
			7.3	Прочие											
			8	**Резерв / дефицит**						0,3	0,3	0,3	0,3	0,3	0,3
			9	Доля резерва от проектной производительности, %						12,00%	12,00%	12,00%	12,00%	12,00%	12,00%
58	д. Горбуны	Технологическая зона №56	I	**ВЗУ д. Горбуны**											
			1	**Проектная производительность**											**0,5**
			2	**Подъем питьевой воды**											**0,4**
			3	Собственные нужды											
			4	**Отпуск в сеть**											**0,4**
			5	**Утечка и неучтенный расход воды**											
			6	Доля утечек от отпуска в сеть											
			7	**Реализация в том числе:**											**0,4**
			7.1	Население											0,4
			7.2	Бюджет											
			7.3	Прочие											
			8	**Резерв / дефицит**											0,1
			9	Доля резерва от проектной производительности, %											20,00%
59	д. Дуброво	Технологическая зона №57	I	**ВЗУ д. Дуброво**											
			1	**Проектная производительность**											**0,4**
			2	**Подъем питьевой воды**											**0,3**
			3	Собственные нужды											
			4	**Отпуск в сеть**											**0,3**
			5	**Утечка и неучтенный расход воды**											
			6	Доля утечек от отпуска в сеть											
			7	**Реализация в том числе:**											**0,3**
			7.1	Население											0,3
			7.2	Бюджет											
			7.3	Прочие											
			8	**Резерв / дефицит**											0,1
			9	Доля резерва от проектной производительности, %											25,00%
60	с. Душоново	Технологическая зона №58	I	**ВЗУ с. Душоново**											
			1	**Проектная производительность**										**2,5**	**2,5**
			2	**Подъем питьевой воды**										**2,2**	**2,2**

№	Наименование населенного пункта	Технологическая зона №	№	Показатель	Значение по годам, м³/ч										
					2020	2021	2022	2023	2024	2025	2026	2027	2028	2029	2030-2038
			3	Собственные нужды											
			4	**Отпуск в сеть**										**2,2**	**2,2**
			5	**Утечка и неучтенный расход воды**											
			6	Доля утечек от отпуска в сеть											
			7	**Реализация в том числе:**										**2,2**	**2,2**
			7.1	Население										2	2
			7.2	Бюджет										0,1	0,1
			7.3	Прочие											
			8	**Резерв / дефицит**										0,3	0,3
			9	Доля резерва от проектной производительности, %										12,00%	12,00%
61	д. Ескино	Технологическая зона №59	I	**ВЗУ д. Ескино**											
			1	**Проектная производительность**											**0,4**
			2	**Подъем питьевой воды**											**0,4**
			3	Собственные нужды											
			4	**Отпуск в сеть**											**0,4**
			5	**Утечка и неучтенный расход воды**											
			6	Доля утечек от отпуска в сеть											
			7	**Реализация в том числе:**											**0,4**
			7.1	Население											0,4
			7.2	Бюджет											
			7.3	Прочие											
			8	**Резерв / дефицит**											0
			9	Доля резерва от проектной производительности, %											12,00%
62	д. Здехово	Технологическая зона №60	I	**ВЗУ д. Здехово**											
			1	**Проектная производительность**											**0,6**
			2	**Подъем питьевой воды**											**0,6**
			3	Собственные нужды											
			4	**Отпуск в сеть**											**0,6**
			5	**Утечка и неучтенный расход воды**											
			6	Доля утечек от отпуска в сеть											
			7	**Реализация в том числе:**											**0,6**
			7.1	Население											0,6
			7.2	Бюджет											
			7.3	Прочие											
			8	**Резерв / дефицит**											0
			9	Доля резерва от проектной производительности, %											12,00%
63	д. Каблуково	Технологическая зона №61	I	**ВЗУ д. Каблуково**											
			1	**Проектная производительность**											**1,4**
			2	**Подъем питьевой воды**											**1,2**
			3	Собственные нужды											
			4	**Отпуск в сеть**											**1,2**
			5	**Утечка и неучтенный расход воды**											
			6	Доля утечек от отпуска в сеть											
			7	**Реализация в том числе:**											**1,2**
			7.1	Население											1,2
			7.2	Бюджет											
			7.3	Прочие											
			8	**Резерв / дефицит**											0,2
			9	Доля резерва от проектной производительности, %											14,29%
64	д. Камшиловка	Технологическая	I	**ВЗУ д. Камшиловка**											

№	Наименование населенного пункта	Технологическая зона №	№	Показатель	Значение по годам, м³/ч										
					2020	2021	2022	2023	2024	2025	2026	2027	2028	2029	2030-2038
		зона №62	1	**Проектная производительность**											**0,1**
			2	**Подъем питьевой воды**											**0,1**
			3	Собственные нужды											
			4	**Отпуск в сеть**											**0**
			5	**Утечка и неучтенный расход воды**											
			6	Доля утечек от отпуска в сеть											
			7	**Реализация в том числе:**											**0**
			7.1	Население											0
			7.2	Бюджет											
			7.3	Прочие											
			8	**Резерв / дефицит**											0
			9	Доля резерва от проектной производительности, %											12,00%
65	д. Кишкино	Технологическая зона №63	I	**ВЗУ д. Кишкино**											
			1	**Проектная производительность**											**0,1**
			2	**Подъем питьевой воды**											**0,1**
			3	Собственные нужды											
			4	**Отпуск в сеть**											**0,1**
			5	**Утечка и неучтенный расход воды**											
			6	Доля утечек от отпуска в сеть											
			7	**Реализация в том числе:**											**0,1**
			7.1	Население											0,1
			7.2	Бюджет											
			7.3	Прочие											
			8	**Резерв / дефицит**											0
			9	Доля резерва от проектной производительности, %											12,00%
66	д. Козино	Технологическая зона №64	I	**ВЗУ д. Козино**											
			1	**Проектная производительность**											**0,1**
			2	**Подъем питьевой воды**											**0,1**
			3	Собственные нужды											
			4	**Отпуск в сеть**											**0,1**
			5	**Утечка и неучтенный расход воды**											
			6	Доля утечек от отпуска в сеть											
			7	**Реализация в том числе:**											**0,1**
			7.1	Население											0,1
			7.2	Бюджет											
			7.3	Прочие											
			8	**Резерв / дефицит**											0
			9	Доля резерва от проектной производительности, %											12,00%
67	д. Коняево	Технологическая зона №65	I	**ВЗУ д. Коняево**											
			1	**Проектная производительность**											**0**
			2	**Подъем питьевой воды**											**0**
			3	Собственные нужды											
			4	**Отпуск в сеть**											**0**
			5	**Утечка и неучтенный расход воды**											
			6	Доля утечек от отпуска в сеть											
			7	**Реализация в том числе:**											**0**
			7.1	Население											0
			7.2	Бюджет											
			7.3	Прочие											
			8	**Резерв / дефицит**											0

№	Наименование населенного пункта	Технологическая зона №	№	Показатель	Значение по годам, м³/ч										
					2020	2021	2022	2023	2024	2025	2026	2027	2028	2029	2030-2038
			9	Доля резерва от проектной производительности, %											12,00%
68	д. Корякино	Технологическая зона №66	I	**ВЗУ д. Корякино**											
			1	**Проектная производительность**											**0,3**
			2	**Подъем питьевой воды**											**0,2**
			3	Собственные нужды											
			4	**Отпуск в сеть**											**0,2**
			5	**Утечка и неучтенный расход воды**											
			6	Доля утечек от отпуска в сеть											
			7	**Реализация в том числе:**											**0,2**
			7.1	Население											0,2
			7.2	Бюджет											
			7.3	Прочие											
			8	**Резерв / дефицит**											0,1
			9	Доля резерва от проектной производительности, %											12,00%
69	д. Костюнино	Технологическая зона №67	I	**ВЗУ д. Костюнино**											
			1	**Проектная производительность**											**0,1**
			2	**Подъем питьевой воды**											**0,1**
			3	Собственные нужды											
			4	**Отпуск в сеть**											**0,1**
			5	**Утечка и неучтенный расход воды**											
			6	Доля утечек от отпуска в сеть											
			7	**Реализация в том числе:**											**0,1**
			7.1	Население											0,1
			7.2	Бюджет											
			7.3	Прочие											
			8	**Резерв / дефицит**											0
			9	Доля резерва от проектной производительности, %											12,00%
70	д. Лёдово	Технологическая зона №68	I	**ВЗУ д. Лёдово**											
			1	**Проектная производительность**											**0,8**
			2	**Подъем питьевой воды**											**0,7**
			3	Собственные нужды											
			4	**Отпуск в сеть**											**0,7**
			5	**Утечка и неучтенный расход воды**											
			6	Доля утечек от отпуска в сеть											
			7	**Реализация в том числе:**											**0,7**
			7.1	Население											0,7
			7.2	Бюджет											
			7.3	Прочие											
			8	**Резерв / дефицит**											0,1
			9	Доля резерва от проектной производительности, %											12,50%
71	п. Лесные Поляны	Технологическая зона №69	I	**ВЗУ п. Лесные Поляны**											
			1	**Проектная производительность**											**2,4**
			2	**Подъем питьевой воды**											**2,1**
			3	Собственные нужды											
			4	**Отпуск в сеть**											**2,1**
			5	**Утечка и неучтенный расход воды**											
			6	Доля утечек от отпуска в сеть											
			7	**Реализация в том числе:**											**2,1**
			7.1	Население											2,1

№	Наименование населенного пункта	Технологическая зона №	№	Показатель	Значение по годам, м³/ч										
					2020	2021	2022	2023	2024	2025	2026	2027	2028	2029	2030-2038
			7.2	Бюджет											
			7.3	Прочие											
			8	**Резерв / дефицит**											0,3
			9	Доля резерва от проектной производительности, %											12,50%
72	д. Маврино	Технологическая зона №70	I	**ВЗУ д. Маврино**											
			1	**Проектная производительность**											**0,2**
			2	**Подъем питьевой воды**											**0,1**
			3	Собственные нужды											
			4	**Отпуск в сеть**											**0,1**
			5	**Утечка и неучтенный расход воды**											
			6	Доля утечек от отпуска в сеть											
			7	**Реализация в том числе:**											**0,1**
			7.1	Население											0,1
			7.2	Бюджет											
			7.3	Прочие											
			8	**Резерв / дефицит**											0,1
			9	Доля резерва от проектной производительности, %											12,00%
73	д. Малые Жеребцы	Технологическая зона №71	I	**ВЗУ д. Малые Жеребцы**											
			1	**Проектная производительность**											**0,3**
			2	**Подъем питьевой воды**											**0,2**
			3	Собственные нужды											
			4	**Отпуск в сеть**											**0,2**
			5	**Утечка и неучтенный расход воды**											
			6	Доля утечек от отпуска в сеть											
			7	**Реализация в том числе:**											**0,2**
			7.1	Население											0,2
			7.2	Бюджет											
			7.3	Прочие											
			8	**Резерв / дефицит**											0,1
			9	Доля резерва от проектной производительности, %											12,00%
74	д. Малые Петрищи	Технологическая зона №72	I	**ВЗУ д. Малые Петрищи**											
			1	**Проектная производительность**										**0,9**	**0,9**
			2	**Подъем питьевой воды**										**0,8**	**0,8**
			3	Собственные нужды											
			4	**Отпуск в сеть**										**0,8**	**0,8**
			5	**Утечка и неучтенный расход воды**											
			6	Доля утечек от отпуска в сеть											
			7	**Реализация в том числе:**										**0,8**	**0,8**
			7.1	Население										0,7	0,7
			7.2	Бюджет										0,1	0,1
			7.3	Прочие											
			8	**Резерв / дефицит**										0,1	0,1
			9	Доля резерва от проектной производительности, %										11,11%	11,11%
75	д. Машино	Технологическая зона №73	I	**ВЗУ д. Машино**											
			1	**Проектная производительность**											**0**
			2	**Подъем питьевой воды**											**0**
			3	Собственные нужды											
			4	**Отпуск в сеть**											**0**
			5	**Утечка и неучтенный расход воды**											

№	Наименование населенного пункта	Технологическая зона №	№	Показатель	Значение по годам, м³/ч										
					2020	2021	2022	2023	2024	2025	2026	2027	2028	2029	2030-2038
			6	Доля утечек от отпуска в сеть											
			7	**Реализация в том числе:**											**0**
			7.1	Население											0
			7.2	Бюджет											
			7.3	Прочие											
			8	**Резерв / дефицит**											0
			9	Доля резерва от проектной производительности, %											12,00%
76	д. Мишнево	Технологическая зона №74	I	**ВЗУ д. Мишнево**											
			1	**Проектная производительность**				**2,3**	**2,3**	**2,3**	**2,3**	**2,3**	**2,3**	**2,3**	**2,3**
			2	**Подъем питьевой воды**				**2**	**2**	**2**	**2**	**2**	**2**	**2**	**2**
			3	Собственные нужды											
			4	**Отпуск в сеть**				**2**	**2**	**2**	**2**	**2**	**2**	**2**	**2**
			5	**Утечка и неучтенный расход воды**											
			6	Доля утечек от отпуска в сеть											
			7	**Реализация в том числе:**				**2**	**2**	**2**	**2**	**2**	**2**	**2**	**2**
			7.1	Население				2	2	2	2	2	2	2	2
			7.2	Бюджет											
			7.3	Прочие											
			8	**Резерв / дефицит**				0,3	0,3	0,3	0,3	0,3	0,3	0,3	0,3
			9	Доля резерва от проектной производительности, %				13,04%	13,04%	13,04%	13,04%	13,04%	13,04%	13,04%	13,04%
77	д. Могутово	Технологическая зона №75	I	**ВЗУ д. Могутово**											
			1	**Проектная производительность**											**0,1**
			2	**Подъем питьевой воды**											**0,1**
			3	Собственные нужды											
			4	**Отпуск в сеть**											**0,1**
			5	**Утечка и неучтенный расход воды**											
			6	Доля утечек от отпуска в сеть											
			7	**Реализация в том числе:**											**0,1**
			7.1	Население											0,1
			7.2	Бюджет											
			7.3	Прочие											
			8	**Резерв / дефицит**											0
			9	Доля резерва от проектной производительности, %											12,00%
78	д. Моносеево	Технологическая зона №76	I	**ВЗУ д. Моносеево**											
			1	**Проектная производительность**											**0,4**
			2	**Подъем питьевой воды**											**0,4**
			3	Собственные нужды											
			4	**Отпуск в сеть**											**0,4**
			5	**Утечка и неучтенный расход воды**											
			6	Доля утечек от отпуска в сеть											
			7	**Реализация в том числе:**											**0,4**
			7.1	Население											0,4
			7.2	Бюджет											
			7.3	Прочие											
			8	**Резерв / дефицит**											0
			9	Доля резерва от проектной производительности, %											12,00%
79	д. Мосальское	Технологическая зона №77	I	**ВЗУ д. Мосальское**											
			1	**Проектная производительность**											**0,1**
			2	**Подъем питьевой воды**											**0,1**
			3	Собственные нужды											

№	Наименование населенного пункта	Технологическая зона №	№	Показатель	Значение по годам, м³/ч										
					2020	2021	2022	2023	2024	2025	2026	2027	2028	2029	2030-2038
			4	**Отпуск в сеть**											**0,1**
			5	**Утечка и неучтенный расход воды**											
			6	Доля утечек от отпуска в сеть											
			7	**Реализация в том числе:**											**0,1**
			7.1	Население											0,1
			7.2	Бюджет											
			7.3	Прочие											
			8	**Резерв / дефицит**											0
			9	Доля резерва от проектной производительности, %											12,00%
80	д. Набережная	Технологическая зона №78	I	**ВЗУ д. Набережная**											
			1	**Проектная производительность**											**3,3**
			2	**Подъем питьевой воды**											**2,9**
			3	Собственные нужды											
			4	**Отпуск в сеть**											**2,9**
			5	**Утечка и неучтенный расход воды**											
			6	Доля утечек от отпуска в сеть											
			7	**Реализация в том числе:**											**2,9**
			7.1	Население											2,9
			7.2	Бюджет											
			7.3	Прочие											
			8	**Резерв / дефицит**											0,4
			9	Доля резерва от проектной производительности, %											12,12%
81	д. Назимиха	Технологическая зона №79	I	**ВЗУ д. Назимиха**											
			1	**Проектная производительность**											**1,3**
			2	**Подъем питьевой воды**											**1,2**
			3	Собственные нужды											
			4	**Отпуск в сеть**											**1,2**
			5	**Утечка и неучтенный расход воды**											
			6	Доля утечек от отпуска в сеть											
			7	**Реализация в том числе:**											**1,2**
			7.1	Население											1,2
			7.2	Бюджет											
			7.3	Прочие											
			8	**Резерв / дефицит**											0,1
			9	Доля резерва от проектной производительности, %											7,69%
82	д. Никифорово	Технологическая зона №80	I	**ВЗУ д. Никифорово**											
			1	**Проектная производительность**											**1,4**
			2	**Подъем питьевой воды**											**1,3**
			3	Собственные нужды											
			4	**Отпуск в сеть**											**1,3**
			5	**Утечка и неучтенный расход воды**											
			6	Доля утечек от отпуска в сеть											
			7	**Реализация в том числе:**											**1,3**
			7.1	Население											1,3
			7.2	Бюджет											
			7.3	Прочие											
			8	**Резерв / дефицит**											0,1
			9	Доля резерва от проектной производительности, %											7,14%
83	д. Ново	Технологическая зона №81	I	**ВЗУ д. Ново**											
			1	**Проектная**											**2,8**

№	Наименование населенного пункта	Технологическая зона №	№	Показатель	Значение по годам, м³/ч										
					2020	2021	2022	2023	2024	2025	2026	2027	2028	2029	2030-2038
				производительность											
			2	**Подъем питьевой воды**											**2,4**
			3	Собственные нужды											
			4	**Отпуск в сеть**											**2,4**
			5	**Утечка и неучтенный расход воды**											
			6	Доля утечек от отпуска в сеть											
			7	**Реализация в том числе:**											**2,4**
			7.1	Население											2,4
			7.2	Бюджет											
			7.3	Прочие											
			8	**Резерв / дефицит**											0,4
			9	Доля резерва от проектной производительности, %											14,29%
84	д. Новопареево	Технологическая зона №82	I	**ВЗУ д. Новопареево**											
			1	**Проектная производительность**						**2,2**	**2,2**	**2,2**	**2,2**	**2,2**	**2,2**
			2	**Подъем питьевой воды**						**2**	**2**	**2**	**2**	**2**	**2**
			3	Собственные нужды											
			4	**Отпуск в сеть**						**2**	**2**	**2**	**2**	**2**	**2**
			5	**Утечка и неучтенный расход воды**											
			6	Доля утечек от отпуска в сеть											
			7	**Реализация в том числе:**						**2**	**2**	**2**	**2**	**2**	**2**
			7.1	Население						1,7	1,7	1,7	1,7	1,7	1,7
			7.2	Бюджет						0,2	0,2	0,2	0,2	0,2	0,2
			7.3	Прочие											
			8	**Резерв / дефицит**						0,2	0,2	0,2	0,2	0,2	0,2
			9	Доля резерва от проектной производительности, %						9,09%	9,09%	9,09%	9,09%	9,09%	9,09%
85	д. Новофрязино	Технологическая зона №83	I	**ВЗУ д. Новофрязино**											
			1	**Проектная производительность**											**2,9**
			2	**Подъем питьевой воды**											**2,6**
			3	Собственные нужды											
			4	**Отпуск в сеть**											**2,6**
			5	**Утечка и неучтенный расход воды**											
			6	Доля утечек от отпуска в сеть											
			7	**Реализация в том числе:**											**2,6**
			7.1	Население											2,6
			7.2	Бюджет											
			7.3	Прочие											
			8	**Резерв / дефицит**											0,3
			9	Доля резерва от проектной производительности, %											10,34%
86	п. Образцово	Технологическая зона №84	I	**ВЗУ п. Образцово**											
			1	**Проектная производительность**											**0,9**
			2	**Подъем питьевой воды**											**0,8**
			3	Собственные нужды											
			4	**Отпуск в сеть**											**0,8**
			5	**Утечка и неучтенный расход воды**											
			6	Доля утечек от отпуска в сеть											
			7	**Реализация в том числе:**											**0,8**
			7.1	Население											0,8
			7.2	Бюджет											
			7.3	Прочие											
			8	**Резерв / дефицит**											0,1
			9	Доля резерва от проектной											11,11%

№	Наименование населенного пункта	Технологическая зона №	№	Показатель	Значение по годам, м³/ч										
					2020	2021	2022	2023	2024	2025	2026	2027	2028	2029	2030-2038
				производительности, %											
87	д. Орлово	Технологическая зона №85	I	**ВЗУ д. Орлово**											
			1	**Проектная производительность**											**0,6**
			2	**Подъем питьевой воды**											**0,6**
			3	Собственные нужды											
			4	**Отпуск в сеть**											**0,6**
			5	**Утечка и неучтенный расход воды**											
			6	Доля утечек от отпуска в сеть											
			7	**Реализация в том числе:**											**0,6**
			7.1	Население											0,6
			7.2	Бюджет											
			7.3	Прочие											
			8	**Резерв / дефицит**											0
			9	Доля резерва от проектной производительности, %											12,00%
88	д. Первая Алексеевка	Технологическая зона №86	I	**ВЗУ д. Первая Алексеевка**											
			1	**Проектная производительность**											**0,6**
			2	**Подъем питьевой воды**											**0,5**
			3	Собственные нужды											
			4	**Отпуск в сеть**											**0,5**
			5	**Утечка и неучтенный расход воды**											
			6	Доля утечек от отпуска в сеть											
			7	**Реализация в том числе:**											**0,5**
			7.1	Население											0,5
			7.2	Бюджет											
			7.3	Прочие											
			8	**Резерв / дефицит**											0,1
			9	Доля резерва от проектной производительности, %											16,67%
89	п. п. Огудневского лесничества	Технологическая зона №87	I	**ВЗУ п. п. Огудневского лесничества**											
			1	**Проектная производительность**											**0,3**
			2	**Подъем питьевой воды**											**0,2**
			3	Собственные нужды											
			4	**Отпуск в сеть**											**0,2**
			5	**Утечка и неучтенный расход воды**											
			6	Доля утечек от отпуска в сеть											
			7	**Реализация в том числе:**											**0,2**
			7.1	Население											0,2
			7.2	Бюджет											
			7.3	Прочие											
			8	**Резерв / дефицит**											0,1
			9	Доля резерва от проектной производительности, %											12,00%
90	д. Протасово	Технологическая зона №88	I	**ВЗУ д. Протасово**											
			1	**Проектная производительность**											**2**
			2	**Подъем питьевой воды**											**1,7**
			3	Собственные нужды											
			4	**Отпуск в сеть**											**1,7**
			5	**Утечка и неучтенный расход воды**											
			6	Доля утечек от отпуска в сеть											
			7	**Реализация в том числе:**											**1,7**
			7.1	Население											1,7

№	Наименование населенного пункта	Технологическая зона №	№	Показатель	Значение по годам, м³/ч										
					2020	2021	2022	2023	2024	2025	2026	2027	2028	2029	2030-2038
			7.2	Бюджет											
			7.3	Прочие											
			8	**Резерв / дефицит**											0,3
			9	Доля резерва от проектной производительности, %											15,00%
91	д. Сабурово	Технологическая зона №89	I	**ВЗУ д. Сабурово**											
			1	**Проектная производительность**											**0,6**
			2	**Подъем питьевой воды**											**0,5**
			3	Собственные нужды											
			4	**Отпуск в сеть**											**0,5**
			5	**Утечка и неучтенный расход воды**											
			6	Доля утечек от отпуска в сеть											
			7	**Реализация в том числе:**											**0,5**
			7.1	Население											0,5
			7.2	Бюджет											
			7.3	Прочие											
			8	**Резерв / дефицит**											0,1
			9	Доля резерва от проектной производительности, %											16,67%
92	д. Соколово	Технологическая зона №90	I	**ВЗУ д. Соколово**											
			1	**Проектная производительность**											**3,2**
			2	**Подъем питьевой воды**											**2,8**
			3	Собственные нужды											
			4	**Отпуск в сеть**											**2,8**
			5	**Утечка и неучтенный расход воды**											
			6	Доля утечек от отпуска в сеть											
			7	**Реализация в том числе:**											**2,8**
			7.1	Население											2,8
			7.2	Бюджет											
			7.3	Прочие											
			8	**Резерв / дефицит**											0,4
			9	Доля резерва от проектной производительности, %											12,50%
93	д. Степаньково	Технологическая зона №91	I	**ВЗУ д. Степаньково**											
			1	**Проектная производительность**											**0**
			2	**Подъем питьевой воды**											**0**
			3	Собственные нужды											
			4	**Отпуск в сеть**											**0**
			5	**Утечка и неучтенный расход воды**											
			6	Доля утечек от отпуска в сеть											
			7	**Реализация в том числе:**											**0**
			7.1	Население											0
			7.2	Бюджет											
			7.3	Прочие											
			8	**Резерв / дефицит**											0
			9	Доля резерва от проектной производительности, %											12,00%
94	д. Супонево	Технологическая зона №92	I	**ВЗУ д. Супонево**											
			1	**Проектная производительность**											**1,5**
			2	**Подъем питьевой воды**											**1,3**
			3	Собственные нужды											
			4	**Отпуск в сеть**											**1,3**
			5	**Утечка и неучтенный расход воды**											

№	Наименование населенного пункта	Технологическая зона №	№	Показатель	Значение по годам, м³/ч										
					2020	2021	2022	2023	2024	2025	2026	2027	2028	2029	2030-2038
			6	Доля утечек от отпуска в сеть											
			7	**Реализация в том числе:**											**1,3**
			7.1	Население											1,3
			7.2	Бюджет											
			7.3	Прочие											
			8	**Резерв / дефицит**											0,2
			9	Доля резерва от проектной производительности, %											13,33%
95	д. Сутоки	Технологическая зона №93	I	**ВЗУ д. Сутоки**											
			1	**Проектная производительность**											**0,6**
			2	**Подъем питьевой воды**											**0,5**
			3	Собственные нужды											
			4	**Отпуск в сеть**											**0,5**
			5	**Утечка и неучтенный расход воды**											
			6	Доля утечек от отпуска в сеть											
			7	**Реализация в том числе:**											**0,5**
			7.1	Население											0,5
			7.2	Бюджет											
			7.3	Прочие											
			8	**Резерв / дефицит**											0,1
			9	Доля резерва от проектной производительности, %											16,67%
96	с. Петровское	Технологическая зона №94	I	**новое ВЗУ Петровское**											
			1	**Проектная производительность**											**15,8**
			2	**Подъем питьевой воды**											**13,9**
			3	Собственные нужды											
			4	**Отпуск в сеть**											**13,9**
			5	**Утечка и неучтенный расход воды**											
			6	Доля утечек от отпуска в сеть											
			7	**Реализация в том числе:**											**13,9**
			7.1	Население											8,3
			7.2	Бюджет											1,4
			7.3	Прочие											4,2
			8	**Резерв / дефицит**											1,9
			9	Доля резерва от проектной производительности, %											12,03%
		ИТОГО	I	**Плановый договорной объем поставки воды от сторонних источников**	**172,3**	**170,8208**	**170,8208**	**170,8208**	**170,8208**	**170,8208**	**170,8208**	**170,8208**	**170,8208**	**170,8208**	**170,8208**
			II	**Проектная производительность ВЗУ**	**4856**	**4992**	**5612**	**5623**	**5623**	**5847**	**5847**	**5847**	**5847**	**5956**	**6008**
			1	**Фактическая покупка воды от сторонних источников**	**175**	**203**	**89**	**91**	**234**	**491**	**491**	**491**	**491**	**501**	**501**
			2	**Подъем питьевой воды**	**2153,4**	**2388,225**	**2998,767**	**3084,127**	**3123,117**	**3393,05**	**3396,29**	**3399,823**	**3403,073**	**3770,319**	**3816,609**
			3	Собственные нужды	42,4	56,48	75,42	77,51	78,61	84,53	84,59	84,67	84,73	92,91	93,04
			4	**Отпуск в сеть**	**2149,7**	**2534,535**	**3012,127**	**3097,537**	**3278,367**	**3799,36**	**3802,53**	**3805,973**	**3809,133**	**4178,709**	**4224,879**
			5	**Утечка и неучтенный расход воды**	**395,4**	**462,0054**	**530,667**	**539,6771**	**574,1171**	**665,6**	**668,69**	**671,8333**	**674,9933**	**733,7889**	**733,5789**
			6	Доля утечек от отпуска в сеть	18,40%	18,23%	17,62%	17,42%	17,51%	17,52%	17,59%	17,65%	17,72%	17,56%	17,36%
			7	**Реализация в том числе:**	**1754,2**	**2072,53**	**2481,46**	**2557,86**	**2704,25**	**3133,76**	**3133,84**	**3134,14**	**3134,14**	**3444,92**	**3491,3**
			7.1	Население	1112,1	1333,94	1652,91	1713,79	1858,59	2280,5	2280,5	2280,5	2280,5	2539,82	2580,51
			7.2	Бюджет	257,8	344,78	348,78	359,31	360,72	368,2	368,2	368,2	368,2	419,6	421,3
			7.3	Утечка и неучтенный расход воды	384,4	393,78	479,74	484,62	484,89	484,9	484,98	485,28	485,28	485,28	489,59
			8	**Резерв / дефицит ВЗУ**	2702,2	2603,7746	2613,233	2538,8729	2499,8829	2453,95	2450,71	2447,1767	2443,9267	2185,6811	2191,3911
			9	Доля резерва от проектной производительности ВЗУ, %	55,70%	52,16%	46,57%	45,15%	44,46%	41,97%	41,91%	41,85%	41,80%	36,70%	36,47%

№	Наименование населенного пункта	Технологическая зона №	№	Показатель	Значение по годам, $м^3/ч$										
					2020	2021	2022	2023	2024	2025	2026	2027	2028	2029	2030-2038
			10	**Резерв/дефицит производительности ВЗУ и планового договорного объема поставки воды от стороннего источника**	2835,8	2571,8054	2695,2739	2618,7738	2436,8438	2133,9308	2130,7008	2127,1775	2123,9575	1855,2019	1860,9019
			11	Доля резерва/дефицита производительности ВЗУ и планового договорного объема поставки воды от стороннего источника, %	56,40%	49,81%	46,61%	45,20%	42,06%	35,46%	35,41%	35,35%	35,29%	30,28%	30,12%

Примечание:

*- В соответствии с Приложением №3 «Режим подачи (потребления) холодной воды», составленным к договору №3 от 12.02.2020, заключенным между ГУП МО «КС МО» и МУП «Межрайонный Щёлковский Водоканал» (далее – Договор), гарантированный объем подачи холодной воды (плановый договорной объем поставки) на 2020 г. составил - 1 376,0 тыс. $м^3$. По состоянию на 2020г. фактические значения объемов поставки воды от ГУП МО «КС МО» «ВСВ» в г. Щелково превышали плановые договорные значения на 14,64 тыс. $м^3$ или 1,06% от гарантированного объема подачи холодной воды, указанного в Договоре.

В соответствии с Приложением №3 «Режим подачи (потребления) холодной воды», составленным к договору №3 от 01.02.2021, заключенным между ГУП МО «КС МО» и МУП «Межрайонный Щёлковский Водоканал» (далее – Договор), гарантированный объем подачи холодной воды (плановый договорной объем поставки) на 2021 г. составил - 1 360,4 тыс. $м^3$. По состоянию на 2021г. фактические значения объемов поставки воды от ГУП МО «КС МО» «ВСВ» в г. Щелково превышали плановые договорные значения на 186,02 тыс. $м^3$ или 13,67% от гарантированного объема подачи холодной воды, указанного в Договоре.

По ориентировочным расчетам в период с 2025 г. до 2038 г. (конец расчетного периода) лимитов по Договору так же будет недостаточно. В связи с этим в перспективе сторонам необходимо ежегодно пересматривать договорные значения поставки воды через ВНС-6 на г. Щелково.

2.3.4.3 Перспективный структурный баланс отпуска в сеть и реализации технической воды в городском округе (годовой, среднесуточный, максимальный суточный, в час максимального потребления) с разбивкой по годам

В г.о. Щелково производство и транспорт технической воды не осуществляется.

2.3.5 Анализ перспективных резервов и дефицитов производственных мощностей систем водоснабжения в городском округе

2.3.5.1 Анализ резервов и дефицитов обеспечения горячей водой потребителей в зонах действия ИЦВ питьевой воды, в зонах территориального деления и в целом по городскому округу в каждый год перспективного периода

Согласно анализу существующего структурного баланса отпуска и реализации горячей воды, производительности теплообменного оборудования, установленного на источниках тепловой энергии г.о. Щелково достаточно для нагрева теплоносителя и получения горячей воды для потребителей г.о. Щелково.

В соответствии со сформированными балансами тепловой мощности по каждому источнику горячего водоснабжения определены резервы и дефициты тепловой мощности.

Анализ таблиц показал:

- Источники тепловой энергии на территории г.о. Щелково имеют резервы мощности.
- Возможность присоединения потребителей существует.

Таблица 2.38 - Анализ резервов и дефицитов обеспечения горячей водой потребителей в зонах действия ИЦВ горячей воды, в зонах территориального деления и в целом по г.о. Щелково в период 2020-2023 гг

ИЦВ горячей воды	Потребители	Потребление															
		2020 г.				2021 г.				2022 г.				2023 г.			
		максимальное-суточное, м3/сут	максимальное-часовое, м3/ч	годовое, тыс.м3	среднесуточное, м3/сут	максимальное-суточное, м3/сут	максимальное-часовое, м3/ч	годовое, тыс.м3	среднесуточное, м3/сут	максимальное-суточное, м3/сут	максимальное-часовое, м3/ч	годовое, тыс.м3	среднесуточное, м3/сут	максимальное-суточное, м3/сут	максимальное-часовое, м3/ч	годовое, тыс.м3	среднесуточное, м3/сут
Технологическая зона №1 - Котельная м-н Богородский, Котельная №1 Щелково-7	**Производительность ИЦВ**	**5621,4**	**234,2**	**2051,8**	**5621,4**	**6240***	**260***	**2277,6***	**6240***	**6240**	**260**	**2277,6**	**6240**	**6240**	**260**	**2277,6**	**6240**
	Резерв/дефицит	1635,15	14,98	729,1	1997,53	1677,01	9,04	763,52	2091,82	1673,43	8,84	762,33	2088,57	1673,43	8,84	762,33	2088,57
	Доля резерва мощности, %	29,1	6,4	35,5	35,5	26,9	3,5	33,5	33,5	26,8	3,4	33,5	33,5	26,8	3,4	33,5	33,5
Технологическая зона №2 - Котельная ул. Металлоконструкций	**Производительность ИЦВ**	**50,2**	**2,1**	**18,3**	**50,2**	**50,2**	**2,1**	**18,3**	**50,2**	**50,2**	**2,1**	**18,3**	**50,2**	**50,2**	**2,1**	**18,3**	**50,2**
	Резерв/дефицит	37,63	1,4	14,15	38,77	37,63	1,4	14,15	38,77	37,63	1,4	14,15	38,77	37,63	1,4	14,15	38,77
	Доля резерва мощности, %	75	67	77,3	77,3	75	67	77,3	77,3	75	67	77,3	77,3	75	67	77,3	77,3
Технологическая зона №3 -Котельная ул. Московская	**Производительность ИЦВ**	**3156,6**	**131,5**	**1152,2**	**3156,6**	**3156,6**	**131,5**	**1152,2**	**3156,6**	**3156,6**	**131,5**	**1152,2**	**3156,6**	**3156,6**	**131,5**	**1152,2**	**3156,6**
	Резерв/дефицит	2909,61	117,94	1070,2	2932,07	2909,61	117,94	1070,2	2932,07	2909,61	117,94	1070,2	2932,07	2909,61	117,94	1070,2	2932,07
	Доля резерва мощности, %	92,2	89,7	92,9	92,9	92,2	89,7	92,9	92,9	92,2	89,7	92,9	92,9	92,2	89,7	92,9	92,9
Технологическая зона №4 - Котельная ул. Краснознаменская, д. 24а	**Производительность ИЦВ**	**192**	**8**	**70,1**	**192**	**192**	**8**	**70,1**	**192**	**192**	**8**	**70,1**	**192**	**192**	**8**	**70,1**	**192**
	Резерв/дефицит	66,71	1,11	28,51	78,1	66,71	1,11	28,51	78,1	66,71	1,11	28,51	78,1	66,71	1,11	28,51	78,1
	Доля резерва мощности, %	34,7	13,9	40,7	40,7	34,7	13,9	40,7	40,7	34,7	13,9	40,7	40,7	34,7	13,9	40,7	40,7
Технологическая зона №5 -Котельная ул. Фряновское шоссе	**Производительность ИЦВ**	**398,6**	**16,6**	**145,5**	**398,6**	**398,6**	**16,6**	**145,5**	**398,6**	**398,6**	**16,6**	**145,5**	**398,6**	**398,6**	**16,6**	**145,5**	**398,6**
	Резерв/дефицит	311,39	11,81	116,55	319,32	311,39	11,81	116,55	319,32	311,39	11,81	116,55	319,32	311,39	11,81	116,55	319,32
	Доля резерва мощности, %	78,1	71,1	80,1	80,1	78,1	71,1	80,1	80,1	78,1	71,1	80,1	80,1	78,1	71,1	80,1	80,1
Технологическая зона №6 - Котельная ул. Мальцево	**Производительность ИЦВ**	**2424,4**	**101**	**884,9**	**2424,4**	**2424,4**	**101**	**884,9**	**2424,4**	**2424,4**	**101**	**884,9**	**2424,4**	**2424,4**	**101**	**884,9**	**2424,4**
	Резерв/дефицит	2245,42	91,17	825,52	2261,69	2245,42	91,17	825,52	2261,69	2245,42	91,17	825,52	2261,69	2245,42	91,17	825,52	2261,69
	Доля резерва мощности, %	92,6	90,3	93,3	93,3	92,6	90,3	93,3	93,3	92,6	90,3	93,3	93,3	92,6	90,3	93,3	93,3
Технологическая зона №7 - Котельная ул. Садовая	**Производительность ИЦВ**	**237,2**	**9,9**	**86,6**	**237,2**	**237,2**	**9,9**	**86,6**	**237,2**	**237,2**	**9,9**	**86,6**	**237,2**	**237,2**	**9,9**	**86,6**	**237,2**
	Резерв/дефицит	219,25	8,9	80,62	220,88	219,25	8,9	80,62	220,88	219,25	8,9	80,62	220,88	219,25	8,9	80,62	220,88
	Доля резерва мощности, %	92,5	90	93,1	93,1	92,5	90	93,1	93,1	92,5	90	93,1	93,1	92,5	90	93,1	93,1
Технологическая зона №8 - Котельная ул. Сиреневая	**Производительность ИЦВ**	**4920***	**205***	**1795,8***	**4920***	**4920**	**205**	**1795,8**	**4920**	**4920**	**205**	**1795,8**	**4920**	**4920**	**205**	**1795,8**	**4920**
	Резерв/дефицит	1246,1	2,94	576,73	1580,09	1246,1	2,94	576,73	1580,09	1246,1	2,94	576,73	1580,09	1246,1	2,94	576,73	1580,09

ИЦВ горячей воды	Потребители	Потребление															
		2020 г.				2021 г.				2022 г.				2023 г.			
		максимальн о-суточное, м3/сут	максимальн о-часовое, м3/ч	годовое, тыс.м3	среднесуточ ное, м3/сут	максимальн о-суточное, м3/сут	максимальн о-часовое, м3/ч	годовое, тыс.м3	среднесуточ ное, м3/сут	максимальн о-суточное, м3/сут	максимальн о-часовое, м3/ч	годовое, тыс.м3	среднесуточ ное, м3/сут	максимальн о-суточное, м3/сут	максимальн о-часовое, м3/ч	годовое, тыс.м3	среднесуточ ное, м3/сут
	Доля резерва мощности, %	25,3	1,4	32,1	32,1	25,3	1,4	32,1	32,1	25,3	1,4	32,1	32,1	25,3	1,4	32,1	32,1
Технологическая зона №9 - Котельная д. Серково, д. 73б (школа)	**Производительность ИЦВ**	**158,7**	**6,6**	**57,9**	**158,7**	**158,7**	**6,6**	**57,9**	**158,7**	**158,7**	**6,6**	**57,9**	**158,7**	**158,7**	**6,6**	**57,9**	**158,7**
	Резерв/дефицит	131,81	5,13	49	134,25	131,81	5,13	49	134,25	131,81	5,13	49	134,25	131,81	5,13	49	134,25
	Доля резерва мощности, %	83,1	77,7	84,6	84,6	83,1	77,7	84,6	84,6	83,1	77,7	84,6	84,6	83,1	77,7	84,6	84,6
Технологическая зона №10 - Котельная ул. Институтская	**Производительность ИЦВ**	**28292,6**	**1178,9**	**10326,8**	**28292,6**	**28292,6**	**1178,9**	**10326,8**	**28292,6**	**28292,6**	**1178,9**	**10326,8**	**28292,6**	**28292,6**	**1178,9**	**10326,8**	**28292,6**
	Резерв/дефицит	23432,72	911,57	8714,2	23874,53	23415,18	910,6	8708,38	23858,58	23415,18	910,6	8708,38	23858,58	23415,18	910,6	8708,38	23858,58
	Доля резерва мощности, %	82,8	77,3	84,4	84,4	82,8	77,2	84,3	84,3	82,8	77,2	84,3	84,3	82,8	77,2	84,3	84,3
Технологическая зона №11 - Котельная ул. Космодемьянская, г. Щелково	**Производительность ИЦВ**	**7680**	**320**	**2803,2**	**7680**	**7680**	**320**	**2803,2**	**7680**	**7680**	**320**	**2803,2**	**7680**	**7680**	**320**	**2803,2**	**7680**
	Резерв/дефицит	7171,24	292,02	2634,38	7217,49	7171,24	292,02	2634,38	7217,49	7171,24	292,02	2634,38	7217,49	7171,24	292,02	2634,38	7217,49
	Доля резерва мощности, %	93,4	91,3	94	94	93,4	91,3	94	94	93,4	91,3	94	94	93,4	91,3	94	94
Технологическая зона №12 - Котельная ул. Фабричная, Щелковская ГТ-ТЭЦ НВ ВР	**Производительность ИЦВ**	**12600**	**525**	**4599**	**12600**	**12600**	**525**	**4599**	**12600**	**12600**	**525**	**4599**	**12600**	**12600**	**525**	**4599**	**12600**
	Резерв/дефицит	3310,78	14,09	1516,67	4155,25	3255,29	11,04	1498,26	4104,81	3251,72	10,84	1497,07	4101,56	3251,72	10,84	1497,07	4101,56
	Доля резерва мощности, %	26,3	2,7	33	33	25,8	2,1	32,6	32,6	25,8	2,1	32,6	32,6	25,8	2,1	32,6	32,6
Технологическая зона №13 - Котельная № 1 (ГВС) р.п. Монино	**Производительность ИЦВ**	**9120***	**380***	**3328,8***	**9120***	**9120**	**380**	**3328,8**	**9120**	**9120**	**380**	**3328,8**	**9120**	**9120**	**380**	**3328,8**	**9120**
	Резерв/дефицит	4595,76	131,17	1827,57	5007,05	4216,76	110,32	1701,82	4662,51	4216,76	110,32	1701,82	4662,51	3963,95	96,42	1617,93	4432,68
	Доля резерва мощности, %	50,4	34,5	54,9	54,9	46,2	29	51,1	51,1	46,2	29	51,1	51,1	43,5	25,4	48,6	48,6
Технологическая зона №14 - Котельная р.п. Монино (б/к)	**Производительность ИЦВ**	**474,3**	**19,8**	**173,1**	**474,3**	**474,3**	**19,8**	**173,1**	**474,3**	**474,3**	**19,8**	**173,1**	**474,3**	**474,3**	**19,8**	**173,1**	**474,3**
	Резерв/дефицит	371,84	14,13	139,12	381,15	371,84	14,13	139,12	381,15	371,84	14,13	139,12	381,15	371,84	14,13	139,12	381,15
	Доля резерва мощности, %	78,4	71,5	80,4	80,4	78,4	71,5	80,4	80,4	78,4	71,5	80,4	80,4	78,4	71,5	80,4	80,4
Технологическая зона №15 - Котельная ул. Академическая, д. Долгое Лёдово	**Производительность ИЦВ**	**333,6**	**13,9**	**121,7**	**333,6**	**333,6**	**13,9**	**121,7**	**333,6**	**333,6**	**13,9**	**121,7**	**333,6**	**333,6**	**13,9**	**121,7**	**333,6**
	Резерв/дефицит	263,76	10,06	98,59	270,1	254,81	9,57	95,62	261,97	254,81	9,57	95,62	261,97	254,81	9,57	95,62	261,97
	Доля резерва мощности, %	79,1	72,4	81	81	76,4	68,8	78,5	78,5	76,4	68,8	78,5	78,5	76,4	68,8	78,5	78,5
Технологическая зона №16 - Котельная д. Долгое Лёдово, д.14	**Производительность ИЦВ**	**238**	**9,9**	**86,9**	**238**	**238**	**9,9**	**86,9**	**238**	**238**	**9,9**	**86,9**	**238**	**238**	**9,9**	**86,9**	**238**
	Резерв/дефицит	60,34	0,15	27,92	76,49	60,34	0,15	27,92	76,49	60,34	0,15	27,92	76,49	60,34	0,15	27,92	76,49

ИЦВ горячей воды	Потребители	Потребление															
		2020 г.				2021 г.				2022 г.				2023 г.			
		максимальн о-суточное, м3/сут	максимальн о-часовое, м3/ч	годовое, тыс.м3	среднесуточ ное, м3/сут	максимальн о-суточное, м3/сут	максимальн о-часовое, м3/ч	годовое, тыс.м3	среднесуточ ное, м3/сут	максимальн о-суточное, м3/сут	максимальн о-часовое, м3/ч	годовое, тыс.м3	среднесуточ ное, м3/сут	максимальн о-суточное, м3/сут	максимальн о-часовое, м3/ч	годовое, тыс.м3	среднесуточ ное, м3/сут
	Доля резерва мощности, %	25,4	1,5	32,1	32,1	25,4	1,5	32,1	32,1	25,4	1,5	32,1	32,1	25,4	1,5	32,1	32,1
Технологическая зона №17 - Котельная д. Медвежьи Озера, ул. Юбилейная	**Производительность ИЦВ**	**7680**	**320**	**2803,2**	**7680**	**7680**	**320**	**2803,2**	**7680**	**7680**	**320**	**2803,2**	**7680**	**7680**	**320**	**2803,2**	**7680**
	Резерв/дефицит	7358,28	302,31	2696,45	7387,53	7358,28	302,31	2696,45	7387,53	7358,28	302,31	2696,45	7387,53	7358,28	302,31	2696,45	7387,53
	Доля резерва мощности, %	95,8	94,5	96,2	96,2	95,8	94,5	96,2	96,2	95,8	94,5	96,2	96,2	95,8	94,5	96,2	96,2
Технологическая зона №18 - Котельная д. Огуднево	**Производительность ИЦВ**	**416,9**	**17,4**	**152,2**	**416,9**	**416,9**	**17,4**	**152,2**	**416,9**	**416,9**	**17,4**	**152,2**	**416,9**	**416,9**	**17,4**	**152,2**	**416,9**
	Резерв/дефицит	169,95	3,79	70,23	192,41	169,95	3,79	70,23	192,41	169,95	3,79	70,23	192,41	169,95	3,79	70,23	192,41
	Доля резерва мощности, %	40,8	21,8	46,1	46,1	40,8	21,8	46,1	46,1	40,8	21,8	46,1	46,1	40,8	21,8	46,1	46,1
Технологическая зона №19 - Котельная с. Петровское	**Производительность ИЦВ**	**384**	**16**	**140,2**	**384**	**384**	**16**	**140,2**	**384**	**384**	**16**	**140,2**	**384**	**384**	**16**	**140,2**	**384**
	Резерв/дефицит	154,45	3,37	63,99	175,32	154,45	3,37	63,99	175,32	154,45	3,37	63,99	175,32	154,45	3,37	63,99	175,32
	Доля резерва мощности, %	40,2	21,1	45,7	45,7	40,2	21,1	45,7	45,7	40,2	21,1	45,7	45,7	40,2	21,1	45,7	45,7
Технологическая зона №20 - Котельная д. Богослово	**Производительность ИЦВ**	**1268**	**52,8**	**462,8**	**1268**	**1268**	**52,8**	**462,8**	**1268**	**1268**	**52,8**	**462,8**	**1268**	**1268**	**52,8**	**462,8**	**1268**
	Резерв/дефицит	1142,24	45,92	421,09	1153,67	1142,24	45,92	421,09	1153,67	1142,24	45,92	421,09	1153,67	1142,24	45,92	421,09	1153,67
	Доля резерва мощности, %	90,1	86,9	91	91	90,1	86,9	91	91	90,1	86,9	91	91	90,1	86,9	91	91
Технологическая зона №21 - Котельная д. Ново	**Производительность ИЦВ**	**1268**	**52,8**	**462,8**	**1268**	**1268**	**52,8**	**462,8**	**1268**	**1268**	**52,8**	**462,8**	**1268**	**1268**	**52,8**	**462,8**	**1268**
	Резерв/дефицит	1142,24	45,92	421,09	1153,67	1142,24	45,92	421,09	1153,67	1142,24	45,92	421,09	1153,67	1142,24	45,92	421,09	1153,67
	Доля резерва мощности, %	90,1	86,9	91	91	90,1	86,9	91	91	90,1	86,9	91	91	90,1	86,9	91	91
Технологическая зона №22 - Котельная п. Литвиново	**Производительность ИЦВ**	**847,9**	**35,3**	**309,5**	**847,9**	**847,9**	**35,3**	**309,5**	**847,9**	**847,9**	**35,3**	**309,5**	**847,9**	**847,9**	**35,3**	**309,5**	**847,9**
	Резерв/дефицит	394,16	10,37	158,92	435,4	394,16	10,37	158,92	435,4	387	9,98	156,55	428,9	387	9,98	156,55	428,9
	Доля резерва мощности, %	46,5	29,4	51,4	51,4	46,5	29,4	51,4	51,4	45,6	28,2	50,6	50,6	45,6	28,2	50,6	50,6
Технологическая зона №23 - Котельная с. Трубино	**Производительность ИЦВ**	**166,8**	**6,9**	**60,9**	**166,8**	**166,8**	**6,9**	**60,9**	**166,8**	**204***	**8,5***	**74,5***	**204***	**204**	**8,5**	**74,5**	**204**
	Резерв/дефицит	46,41	0,33	20,93	57,36	46,41	0,33	20,93	57,36	66,18	0,92	28,73	78,71	66,18	0,92	28,73	78,71
	Доля резерва мощности, %	27,8	4,7	34,4	34,4	27,8	4,7	34,4	34,4	32,4	10,8	38,6	38,6	32,4	10,8	38,6	38,6
Технологическая зона №24 - Котельная д. Сукманиха	**Производительность ИЦВ**	**471,9**	**19,7**	**172,2**	**471,9**	**471,9**	**19,7**	**172,2**	**471,9**	**471,9**	**19,7**	**172,2**	**471,9**	**471,9**	**19,7**	**172,2**	**471,9**
	Резерв/дефицит	302,73	10,36	116,11	318,1	302,73	10,36	116,11	318,1	302,73	10,36	116,11	318,1	302,73	10,36	116,11	318,1

ИЦВ горячей воды	Потребители	Потребление															
		2020 г.				2021 г.				2022 г.				2023 г.			
		максимальн о-суточное, м3/сут	максимальн о-часовое, м3/ч	годовое, тыс.м3	среднесуточ ное, м3/сут	максимальн о-суточное, м3/сут	максимальн о-часовое, м3/ч	годовое, тыс.м3	среднесуточ ное, м3/сут	максимальн о-суточное, м3/сут	максимальн о-часовое, м3/ч	годовое, тыс.м3	среднесуточ ное, м3/сут	максимальн о-суточное, м3/сут	максимальн о-часовое, м3/ч	годовое, тыс.м3	среднесуточ ное, м3/сут
	Доля резерва мощности, %	64,2	52,7	67,4	67,4	64,2	52,7	67,4	67,4	64,2	52,7	67,4	67,4	64,2	52,7	67,4	67,4
Технологическая зона №25 - Котельная ул. Школьная, г.Щелково	**Производительность ИЦВ**	**1920**	**80**	**700,8**	**1920**	**1920**	**80**	**700,8**	**1920**	**1920**	**80**	**700,8**	**1920**	**1920**	**80**	**700,8**	**1920**
	Резерв/дефицит	1906,58	79,26	696,35	1907,8	1863,44	76,89	682,03	1868,58	1863,44	76,89	682,03	1868,58	1863,44	76,89	682,03	1868,58
	Доля резерва мощности, %	99,3	99,1	99,4	99,4	97,1	96,1	97,3	97,3	97,1	96,1	97,3	97,3	97,1	96,1	97,3	97,3
Технологическая зона №26 - Котельная п. Новый городок	**Производительность ИЦВ**	**7680**	**320**	**2803,2**	**7680**	**7680**	**320**	**2803,2**	**7680**	**7680**	**320**	**2803,2**	**7680**	**7680**	**320**	**2803,2**	**7680**
	Резерв/дефицит	5746,98	213,68	2161,79	5922,71	5638,88	207,74	2125,92	5824,43	5638,88	207,74	2125,92	5824,43	5638,88	207,74	2125,92	5824,43
	Доля резерва мощности, %	74,8	66,8	77,1	77,1	73,4	64,9	75,8	75,8	73,4	64,9	75,8	75,8	73,4	64,9	75,8	75,8
Технологическая зона №27 - Котельная п. Клюквенный	**Производительность ИЦВ**	**240**	**10**	**87,6**	**240**	**240**	**10**	**87,6**	**240**	**240**	**10**	**87,6**	**240**	**240**	**10**	**87,6**	**240**
	Резерв/дефицит	125	3,68	49,44	135,46	125	3,68	49,44	135,46	125	3,68	49,44	135,46	125	3,68	49,44	135,46
	Доля резерва мощности, %	52,1	36,8	56,4	56,4	52,1	36,8	56,4	56,4	52,1	36,8	56,4	56,4	52,1	36,8	56,4	56,4
Технологическая зона №28 - Котельная «Новинское шоссе»	**Производительность ИЦВ**	**471,9**	**19,7**	**172,2**	**471,9**	**471,9**	**19,7**	**172,2**	**471,9**	**471,9**	**19,7**	**172,2**	**471,9**	**471,9**	**19,7**	**172,2**	**471,9**
	Резерв/дефицит	214,58	5,51	86,86	237,97	214,58	5,51	86,86	237,97	214,58	5,51	86,86	237,97	214,58	5,51	86,86	237,97
	Доля резерва мощности, %	45,5	28	50,4	50,4	45,5	28	50,4	50,4	45,5	28	50,4	50,4	45,5	28	50,4	50,4
Технологическая зона №29 - Котельная мкр. «Медвежьи Озера», ул.Юбилейная д. 11, стр. 1	**Производительность ИЦВ**	**16800**	**700**	**6132**	**16800**	**16800**	**700**	**6132**	**16800**	**16800**	**700**	**6132**	**16800**	**16800**	**700**	**6132**	**16800**
	Резерв/дефицит	15652,72	636,9	5751,31	15757,02	15652,72	636,9	5751,31	15757,02	15652,72	636,9	5751,31	15757,02	15652,72	636,9	5751,31	15757,02
	Доля резерва мощности, %	93,2	91	93,8	93,8	93,2	91	93,8	93,8	93,2	91	93,8	93,8	93,2	91	93,8	93,8
Технологическая зона №30 - Котельная ул. Заречная, 84	**Производительность ИЦВ**	**1340,7**	**55,9**	**489,4**	**1340,7**	**1340,7**	**55,9**	**489,4**	**1340,7**	**1340,7**	**55,9**	**489,4**	**1340,7**	**1340,7**	**55,9**	**489,4**	**1340,7**
	Резерв/дефицит	425,69	5,54	185,74	508,88	425,69	5,54	185,74	508,88	425,69	5,54	185,74	508,88	425,69	5,54	185,74	508,88
	Доля резерва мощности, %	31,8	9,9	38	38	31,8	9,9	38	38	31,8	9,9	38	38	31,8	9,9	38	38
Технологическая зона №31 - Производственно-отопительная котельная ФГБУ «НИИЦПК им. Ю.А. Гагарина»	**Производительность ИЦВ**	**46727,5**	**1947**	**17055,5**	**46727,5**	**46727,5**	**1947**	**17055,5**	**46727,5**	**46727,5**	**1947**	**17055,5**	**46727,5**	**46727,5**	**1947**	**17055,5**	**46727,5**
	Резерв/дефицит	45160,47	1860,79	16535,57	45302,92	45160,47	1860,79	16535,57	45302,92	45160,47	1860,79	16535,57	45302,92	45160,47	1860,79	16535,57	45302,92
	Доля резерва мощности, %	96,6	95,6	97	97	96,6	95,6	97	97	96,6	95,6	97	97	96,6	95,6	97	97
Технологическая зона №32 - Котельная № б/н,	**Производительность ИЦВ**	**7680**	**320**	**2803,2**	**7680**	**7680**	**320**	**2803,2**	**7680**	**7680**	**320**	**2803,2**	**7680**	**7680**	**320**	**2803,2**	**7680**

ИЦВ горячей воды	Потребители	Потребление															
		2020 г.				2021 г.				2022 г.				2023 г.			
		максимальн о-суточное, м3/сут	максимальн о-часовое, м3/ч	годовое, тыс.м3	среднесуточ ное, м3/сут	максимальн о-суточное, м3/сут	максимальн о-часовое, м3/ч	годовое, тыс.м3	среднесуточ ное, м3/сут	максимальн о-суточное, м3/сут	максимальн о-часовое, м3/ч	годовое, тыс.м3	среднесуточ ное, м3/сут	максимальн о-суточное, м3/сут	максимальн о-часовое, м3/ч	годовое, тыс.м3	среднесуточ ное, м3/сут
п. Новый городок	**Резерв/дефицит**	7178,85	292,44	2636,91	7224,41	7178,85	292,44	2636,91	7224,41	7178,85	292,44	2636,91	7224,41	7178,85	292,44	2636,91	7224,41
	Доля резерва мощности, %	93,5	91,4	94,1	94,1	93,5	91,4	94,1	94,1	93,5	91,4	94,1	94,1	93,5	91,4	94,1	94,1
Технологическая зона №33 - Котельная №1 п. Фряново, Первомайская	**Производительность ИЦВ**	**1493,9**	**62,2**	**545,3**	**1493,9**	**1493,9**	**62,2**	**545,3**	**1493,9**	**1493,9**	**62,2**	**545,3**	**1493,9**	**1493,9**	**62,2**	**545,3**	**1493,9**
	Резерв/дефицит	634,81	15	260,21	712,91	634,81	15	260,21	712,91	634,81	15	260,21	712,91	634,81	15	260,21	712,91
	Доля резерва мощности, %	42,5	24,1	47,7	47,7	42,5	24,1	47,7	47,7	42,5	24,1	47,7	47,7	42,5	24,1	47,7	47,7
Технологическая зона №34 - Котельная №8 п. Фряново, мкр. №2	**Производительность ИЦВ**	**2010,5**	**83,8**	**733,8**	**2010,5**	**2010,5**	**83,8**	**733,8**	**2010,5**	**2010,5**	**83,8**	**733,8**	**2010,5**	**2010,5**	**83,8**	**733,8**	**2010,5**
	Резерв/дефицит	500,29	0,71	232,72	637,58	499,4	0,66	232,42	636,77	499,4	0,66	232,42	636,77	499,4	0,66	232,42	636,77
	Доля резерва мощности, %	24,9	0,8	31,7	31,7	24,8	0,8	31,7	31,7	24,8	0,8	31,7	31,7	24,8	0,8	31,7	31,7
Технологическая зона №35 - Котельная №9 п. Фряново, ул. Механизаторов	**Производительность ИЦВ**	**2664,4**	**111**	**972,5**	**2664,4**	**2664,4**	**111**	**972,5**	**2664,4**	**2664,4**	**111**	**972,5**	**2664,4**	**2664,4**	**111**	**972,5**	**2664,4**
	Резерв/дефицит	2363,72	94,48	872,73	2391,05	2362,82	94,43	872,44	2390,24	2362,82	94,43	872,44	2390,24	2362,82	94,43	872,44	2390,24
	Доля резерва мощности, %	88,7	85,1	89,7	89,7	88,7	85,1	89,7	89,7	88,7	85,1	89,7	89,7	88,7	85,1	89,7	89,7
Технологическая зона №36 - Котельная КП «Варежки»	**Производительность ИЦВ**	**960,0**	**40,0**	**350,4**	**960,0**	**960,0**	**40,0**	**350,4**	**960,0**	**960,0**	**40,0**	**350,4**	**960,0**	**960,0**	**40,0**	**350,4**	**960,0**
	Резерв/дефицит	478,89	13,54	190,76	522,63	370,79	7,59	154,89	424,35	367,21	7,40	153,70	421,10	367,21	7,40	153,70	421,10
	Доля резерва мощности, %	49,9	33,8	54,4	54,4	38,6	19,0	44,2	44,2	38,3	18,5	43,9	43,9	38,3	18,5	43,9	43,9
Итого по ГО Щелково	**Производительность ИЦВ**	**178389,7**	**7432,9**	**65112,2**	**178389,7**	**179008,3**	**7458,7**	**65338,0**	**179008,3**	**179045,6**	**7460,2**	**65351,6**	**179045,6**	**179045,6**	**7460,2**	**65351,6**	**179045,6**
	Резерв/дефицит	**139108,56**	**5272,44**	**52078,04**	**142679,57**	**138428,31**	**5226,78**	**51872,85**	**142117,40**	**138430,18**	**5226,39**	**51874,71**	**142122,49**	**138177,37**	**5212,48**	**51790,82**	**141892,66**
	Доля резерва мощности, %	**78,0**	**70,9**	**80,0**	**80,0**	**77,3**	**70,1**	**79,4**	**79,4**	**77,3**	**70,1**	**79,4**	**79,4**	**77,2**	**69,9**	**79,2**	**79,2**

Таблица 2.39 - Анализ резервов и дефицитов обеспечения горячей водой потребителей в зонах действия ИЦВ горячей воды, в зонах территориального деления и в целом по г.о. Щелково в период 2024-2027гг

ИЦВ горячей воды	Потребители	Потребление															
		2024 г.				2025 г.				2026 г.				2027 г.			
		максимально-суточное, м3/сут	максимально-часовое, м3/ч	годовое, тыс.м3	среднесуточное м3/сут	максимально-суточное, м3/сут	максимально-часовое, м3/ч	годовое, тыс.м3	среднесуточное м3/сут	максимально-суточное, м3/сут	максимально-часовое, м3/ч	годовое, тыс.м3	среднесуточное м3/сут	максимально-суточное, м3/сут	максимально-часовое, м3/ч	годовое, тыс.м3	среднесуточное м3/сут
Технологическая зона №1 - Котельная м-н Богородский, Котельная №1 Щелково-7	**Производительность ИЦВ**	**6240**	**260**	**2277,6**	**6240**	**6240**	**260**	**2277,6**	**6240**	**6240**	**260**	**2277,6**	**6240**	**6240**	**260**	**2277,6**	**6240**
	Резерв/дефицит	1673,43	8,84	762,33	2088,57	1673,43	8,84	762,33	2088,57	1673,43	8,84	762,33	2088,57	1673,43	8,84	762,33	2088,57
	Доля резерва мощности, %	26,8	3,4	33,5	33,5	26,8	3,4	33,5	33,5	26,8	3,4	33,5	33,5	26,8	3,4	33,5	33,5
Технологическая зона №2 - Котельная ул. Металлоконструкций	**Производительность ИЦВ**	**50,2**	**2,1**	**18,3**	**50,2**	**50,2**	**2,1**	**18,3**	**50,2**	**50,2**	**2,1**	**18,3**	**50,2**	**50,2**	**2,1**	**18,3**	**50,2**
	Резерв/дефицит	37,63	1,4	14,15	38,77	37,63	1,4	14,15	38,77	37,63	1,4	14,15	38,77	37,63	1,4	14,15	38,77
	Доля резерва мощности, %	75	67	77,3	77,3	75	67	77,3	77,3	75	67	77,3	77,3	75	67	77,3	77,3
Технологическая зона №3 - Котельная ул. Московская	**Производительность ИЦВ**	**3156,6**	**131,5**	**1152,2**	**3156,6**	**3156,6**	**131,5**	**1152,2**	**3156,6**	**3156,6**	**131,5**	**1152,2**	**3156,6**	**3156,6**	**131,5**	**1152,2**	**3156,6**
	Резерв/дефицит	2909,61	117,94	1070,2	2932,07	2909,61	117,94	1070,2	2932,07	2909,61	117,94	1070,2	2932,07	2909,61	117,94	1070,2	2932,07
	Доля резерва мощности, %	92,2	89,7	92,9	92,9	92,2	89,7	92,9	92,9	92,2	89,7	92,9	92,9	92,2	89,7	92,9	92,9
Технологическая зона №4 - Котельная ул. Краснознаменская, д. 24а	**Производительность ИЦВ**	**192**	**8**	**70,1**	**192**	**192**	**8**	**70,1**	**192**	**192**	**8**	**70,1**	**192**	**192**	**8**	**70,1**	**192**
	Резерв/дефицит	66,71	1,11	28,51	78,1	66,71	1,11	28,51	78,1	66,71	1,11	28,51	78,1	66,71	1,11	28,51	78,1
	Доля резерва мощности, %	34,7	13,9	40,7	40,7	34,7	13,9	40,7	40,7	34,7	13,9	40,7	40,7	34,7	13,9	40,7	40,7
Технологическая зона №5 - Котельная ул. Фряновское шоссе	**Производительность ИЦВ**	**398,6**	**16,6**	**145,5**	**398,6**	**398,6**	**16,6**	**145,5**	**398,6**	**398,6**	**16,6**	**145,5**	**398,6**	**398,6**	**16,6**	**145,5**	**398,6**
	Резерв/дефицит	304,23	11,42	114,18	312,81	304,23	11,42	114,18	312,81	304,23	11,42	114,18	312,81	304,23	11,42	114,18	312,81
	Доля резерва мощности, %	76,3	68,7	78,5	78,5	76,3	68,7	78,5	78,5	76,3	68,7	78,5	78,5	76,3	68,7	78,5	78,5
Технологическая зона №6 - Котельная ул. Мальцево	**Производительность ИЦВ**	**2424,4**	**101**	**884,9**	**2424,4**	**2424,4**	**101**	**884,9**	**2424,4**	**2424,4**	**101**	**884,9**	**2424,4**	**2424,4**	**101**	**884,9**	**2424,4**
	Резерв/дефицит	2245,42	91,17	825,52	2261,69	2245,42	91,17	825,52	2261,69	2245,42	91,17	825,52	2261,69	2245,42	91,17	825,52	2261,69
	Доля резерва мощности, %	92,6	90,3	93,3	93,3	92,6	90,3	93,3	93,3	92,6	90,3	93,3	93,3	92,6	90,3	93,3	93,3
Технологическая зона №7 - Котельная ул. Садовая	**Производительность ИЦВ**	**237,2**	**9,9**	**86,6**	**237,2**	**237,2**	**9,9**	**86,6**	**237,2**	**237,2**	**9,9**	**86,6**	**237,2**	**237,2**	**9,9**	**86,6**	**237,2**
	Резерв/дефицит	219,25	8,9	80,62	220,88	219,25	8,9	80,62	220,88	219,25	8,9	80,62	220,88	219,25	8,9	80,62	220,88
	Доля резерва мощности, %	92,5	90	93,1	93,1	92,5	90	93,1	93,1	92,5	90	93,1	93,1	92,5	90	93,1	93,1
Технологическая зона №8 - Котельная ул. Сиреневая	**Производительность ИЦВ**	**4920**	**205**	**1795,8**	**4920**	**4920**	**205**	**1795,8**	**4920**	**4920**	**205**	**1795,8**	**4920**	**4920**	**205**	**1795,8**	**4920**
	Резерв/дефицит	1246,1	2,94	576,73	1580,09	1246,1	2,94	576,73	1580,09	1246,1	2,94	576,73	1580,09	1246,1	2,94	576,73	1580,09
	Доля резерва мощности, %	25,3	1,4	32,1	32,1	25,3	1,4	32,1	32,1	25,3	1,4	32,1	32,1	25,3	1,4	32,1	32,1
Технологическая зона №9 - Котельная д. Серково, д. 73б (школа)	**Производительность ИЦВ**	**158,7**	**6,6**	**57,9**	**158,7**	**158,7**	**6,6**	**57,9**	**158,7**	**158,7**	**6,6**	**57,9**	**158,7**	**158,7**	**6,6**	**57,9**	**158,7**
	Резерв/дефицит	131,81	5,13	49	134,25	131,81	5,13	49	134,25	131,81	5,13	49	134,25	131,81	5,13	49	134,25
	Доля резерва мощности, %	83,1	77,7	84,6	84,6	83,1	77,7	84,6	84,6	83,1	77,7	84,6	84,6	83,1	77,7	84,6	84,6
Технологическая зона №10 - Котельная ул. Институтская	**Производительность ИЦВ**	**28292,6**	**1178,9**	**10326,8**	**28292,6**	**28292,6**	**1178,9**	**10326,8**	**28292,6**	**28292,6**	**1178,9**	**10326,8**	**28292,6**	**28292,6**	**1178,9**	**10326,8**	**28292,6**
	Резерв/дефицит	23415,18	910,6	8708,38	23858,58	23415,18	910,6	8708,38	23858,58	23415,18	910,6	8708,38	23858,58	23415,18	910,6	8708,38	23858,58
	Доля резерва мощности, %	82,8	77,2	84,3	84,3	82,8	77,2	84,3	84,3	82,8	77,2	84,3	84,3	82,8	77,2	84,3	84,3
Технологическая зона №11	**Производительность ИЦВ**	**7680**	**320**	**2803,2**	**7680**	**7680**	**320**	**2803,2**	**7680**	**7680**	**320**	**2803,2**	**7680**	**7680**	**320**	**2803,2**	**7680**

ИЦВ горячей воды	Потребители	Потребление															
		2024 г.				2025 г.				2026 г.				2027 г.			
		максимально-суточное, м3/сут	максимально-часовое, м3/ч	годовое, тыс.м3	среднесуточное м3/сут	максимально-суточное, м3/сут	максимально-часовое, м3/ч	годовое, тыс.м3	среднесуточное м3/сут	максимально-суточное, м3/сут	максимально-часовое, м3/ч	годовое, тыс.м3	среднесуточное м3/сут	максимально-суточное, м3/сут	максимально-часовое, м3/ч	годовое, тыс.м3	среднесуточное м3/сут
- Котельная ул. Космодемьянская, г. Щелково	**Резерв/дефицит**	7171,24	292,02	2634,38	7217,49	7171,24	292,02	2634,38	7217,49	7171,24	292,02	2634,38	7217,49	7171,24	292,02	2634,38	7217,49
	Доля резерва мощности, %	93,4	91,3	94	94	93,4	91,3	94	94	93,4	91,3	94	94	93,4	91,3	94	94
Технологическая зона №12 - Котельная ул. Фабричная, Щелковская ГТ-ТЭЦ НВ ВР	**Производительность ИЦВ**	**12600**	**525**	**4599**	**12600**	**12600**	**525**	**4599**	**12600**	**12600**	**525**	**4599**	**12600**	**12600**	**525**	**4599**	**12600**
	Резерв/дефицит	3251,72	10,84	1497,07	4101,56	3251,72	10,84	1497,07	4101,56	3251,72	10,84	1497,07	4101,56	3251,72	10,84	1497,07	4101,56
	Доля резерва мощности, %	25,8	2,1	32,6	32,6	25,8	2,1	32,6	32,6	25,8	2,1	32,6	32,6	25,8	2,1	32,6	32,6
Технологическая зона №13 - Котельная № 1 (ГВС) р.п. Монино	**Производительность ИЦВ**	**9120**	**380**	**3328,8**	**9120**	**9120**	**380**	**3328,8**	**9120**	**9120**	**380**	**3328,8**	**9120**	**9120**	**380**	**3328,8**	**9120**
	Резерв/дефицит	3392,99	65,01	1428,47	3913,63	3392,99	65,01	1428,47	3913,63	3088,72	48,28	1327,51	3637,02	2650,21	24,16	1182,01	3238,37
	Доля резерва мощности, %	37,2	17,1	42,9	42,9	37,2	17,1	42,9	42,9	33,9	12,7	39,9	39,9	29,1	6,4	35,5	35,5
Технологическая зона №14 - Котельная р.п. Монино (б/к)	**Производительность ИЦВ**	**474,3**	**19,8**	**173,1**	**474,3**	**474,3**	**19,8**	**173,1**	**474,3**	**474,3**	**19,8**	**173,1**	**474,3**	**474,3**	**19,8**	**173,1**	**474,3**
	Резерв/дефицит	371,84	14,13	139,12	381,15	371,84	14,13	139,12	381,15	371,84	14,13	139,12	381,15	371,84	14,13	139,12	381,15
	Доля резерва мощности, %	78,4	71,5	80,4	80,4	78,4	71,5	80,4	80,4	78,4	71,5	80,4	80,4	78,4	71,5	80,4	80,4
Технологическая зона №15 - Котельная ул. Академическая, д. Долгое Лёдово	**Производительность ИЦВ**	**333,6**	**13,9**	**121,7**	**333,6**	**333,6**	**13,9**	**121,7**	**333,6**	**333,6**	**13,9**	**121,7**	**333,6**	**333,6**	**13,9**	**121,7**	**333,6**
	Резерв/дефицит	254,81	9,57	95,62	261,97	254,81	9,57	95,62	261,97	254,81	9,57	95,62	261,97	254,81	9,57	95,62	261,97
	Доля резерва мощности, %	76,4	68,8	78,5	78,5	76,4	68,8	78,5	78,5	76,4	68,8	78,5	78,5	76,4	68,8	78,5	78,5
Технологическая зона №16 - Котельная д. Долгое Лёдово, д.14	**Производительность ИЦВ**	**238**	**9,9**	**86,9**	**238**	**238**	**9,9**	**86,9**	**238**	**238**	**9,9**	**86,9**	**238**	**238**	**9,9**	**86,9**	**238**
	Резерв/дефицит	60,34	0,15	27,92	76,49	60,34	0,15	27,92	76,49	60,34	0,15	27,92	76,49	60,34	0,15	27,92	76,49
	Доля резерва мощности, %	25,4	1,5	32,1	32,1	25,4	1,5	32,1	32,1	25,4	1,5	32,1	32,1	25,4	1,5	32,1	32,1
Технологическая зона №17 - Котельная д. Медвежьи Озера, ул. Юбилейная	**Производительность ИЦВ**	**7680**	**320**	**2803,2**	**7680**	**7680**	**320**	**2803,2**	**7680**	**7680**	**320**	**2803,2**	**7680**	**7680**	**320**	**2803,2**	**7680**
	Резерв/дефицит	7358,28	302,31	2696,45	7387,53	7358,28	302,31	2696,45	7387,53	7358,28	302,31	2696,45	7387,53	7358,28	302,31	2696,45	7387,53
	Доля резерва мощности, %	95,8	94,5	96,2	96,2	95,8	94,5	96,2	96,2	95,8	94,5	96,2	96,2	95,8	94,5	96,2	96,2
Технологическая зона №18 - Котельная д. Огуднево	**Производительность ИЦВ**	**416,9**	**17,4**	**152,2**	**416,9**	**416,9**	**17,4**	**152,2**	**416,9**	**416,9**	**17,4**	**152,2**	**416,9**	**416,9**	**17,4**	**152,2**	**416,9**
	Резерв/дефицит	169,95	3,79	70,23	192,41	169,95	3,79	70,23	192,41	169,95	3,79	70,23	192,41	169,95	3,79	70,23	192,41
	Доля резерва мощности, %	40,8	21,8	46,1	46,1	40,8	21,8	46,1	46,1	40,8	21,8	46,1	46,1	40,8	21,8	46,1	46,1
Технологическая зона №19 - Котельная с. Петровское	**Производительность ИЦВ**	**384**	**16**	**140,2**	**384**	**384**	**16**	**140,2**	**384**	**384**	**16**	**140,2**	**384**	**384**	**16**	**140,2**	**384**
	Резерв/дефицит	154,45	3,37	63,99	175,32	154,45	3,37	63,99	175,32	154,45	3,37	63,99	175,32	154,45	3,37	63,99	175,32
	Доля резерва мощности, %	40,2	21,1	45,7	45,7	40,2	21,1	45,7	45,7	40,2	21,1	45,7	45,7	40,2	21,1	45,7	45,7
Технологическая зона №20 - Котельная д. Богослово	**Производительность ИЦВ**	**1268**	**52,8**	**462,8**	**1268**	**1268**	**52,8**	**462,8**	**1268**	**1268**	**52,8**	**462,8**	**1268**	**1268**	**52,8**	**462,8**	**1268**
	Резерв/дефицит	1142,24	45,92	421,09	1153,67	1142,24	45,92	421,09	1153,67	1142,24	45,92	421,09	1153,67	1142,24	45,92	421,09	1153,67
	Доля резерва мощности, %	90,1	86,9	91	91	90,1	86,9	91	91	90,1	86,9	91	91	90,1	86,9	91	91
Технологическая зона №21 - Котельная д. Ново	**Производительность ИЦВ**	**1268**	**52,8**	**462,8**	**1268**	**1268**	**52,8**	**462,8**	**1268**	**1268**	**52,8**	**462,8**	**1268**	**1268**	**52,8**	**462,8**	**1268**
	Резерв/дефицит	1142,24	45,92	421,09	1153,67	1142,24	45,92	421,09	1153,67	1142,24	45,92	421,09	1153,67	1142,24	45,92	421,09	1153,67
	Доля резерва мощности, %	90,1	86,9	91	91	90,1	86,9	91	91	90,1	86,9	91	91	90,1	86,9	91	91
Технологическая зона №22	**Производительность ИЦВ**	**847,9**	**35,3**	**309,5**	**847,9**	**847,9**	**35,3**	**309,5**	**847,9**	**847,9**	**35,3**	**309,5**	**847,9**	**847,9**	**35,3**	**309,5**	**847,9**

ИЦВ горячей воды	Потребители	Потребление															
		2024 г.				2025 г.				2026 г.				2027 г.			
		максимально-суточное, м3/сут	максимально-часовое, м3/ч	годовое, тыс.м3	среднесуточное м3/сут	максимально-суточное, м3/сут	максимально-часовое, м3/ч	годовое, тыс.м3	среднесуточное м3/сут	максимально-суточное, м3/сут	максимально-часовое, м3/ч	годовое, тыс.м3	среднесуточное м3/сут	максимально-суточное, м3/сут	максимально-часовое, м3/ч	годовое, тыс.м3	среднесуточное м3/сут
- Котельная п. Литвиново	**Резерв/дефицит**	387	9,98	156,55	428,9	378,05	9,49	153,58	420,76	378,05	9,49	153,58	420,76	378,05	9,49	153,58	420,76
	Доля резерва мощности, %	45,6	28,2	50,6	50,6	44,6	26,9	49,6	49,6	44,6	26,9	49,6	49,6	44,6	26,9	49,6	49,6
Технологическая зона №23 - Котельная с. Трубино	**Производительность ИЦВ**	**204**	**8,5**	**74,5**	**204**	**204**	**8,5**	**74,5**	**204**	**204**	**8,5**	**74,5**	**204**	**204**	**8,5**	**74,5**	**204**
	Резерв/дефицит	66,18	0,92	28,73	78,71	59,02	0,53	26,35	72,2	59,02	0,53	26,35	72,2	59,02	0,53	26,35	72,2
	Доля резерва мощности, %	32,4	10,8	38,6	38,6	28,9	6,2	35,4	35,4	28,9	6,2	35,4	35,4	28,9	6,2	35,4	35,4
Технологическая зона №24 - Котельная д. Сукманиха	**Производительность ИЦВ**	**471,9**	**19,7**	**172,2**	**471,9**	**471,9**	**19,7**	**172,2**	**471,9**	**471,9**	**19,7**	**172,2**	**471,9**	**471,9**	**19,7**	**172,2**	**471,9**
	Резерв/дефицит	302,73	10,36	116,11	318,1	302,73	10,36	116,11	318,1	302,73	10,36	116,11	318,1	302,73	10,36	116,11	318,1
	Доля резерва мощности, %	64,2	52,7	67,4	67,4	64,2	52,7	67,4	67,4	64,2	52,7	67,4	67,4	64,2	52,7	67,4	67,4
Технологическая зона №25 - Котельная ул. Школьная, г.Щелково	**Производительность ИЦВ**	**1920**	**80**	**700,8**	**1920**	**1920**	**80**	**700,8**	**1920**	**1920**	**80**	**700,8**	**1920**	**1920**	**80**	**700,8**	**1920**
	Резерв/дефицит	1863,44	76,89	682,03	1868,58	1863,44	76,89	682,03	1868,58	1863,44	76,89	682,03	1868,58	1863,44	76,89	682,03	1868,58
	Доля резерва мощности, %	97,1	96,1	97,3	97,3	97,1	96,1	97,3	97,3	97,1	96,1	97,3	97,3	97,1	96,1	97,3	97,3
Технологическая зона №26 - Котельная п. Новый городок	**Производительность ИЦВ**	**7680**	**320**	**2803,2**	**7680**	**7680**	**320**	**2803,2**	**7680**	**7680**	**320**	**2803,2**	**7680**	**7680**	**320**	**2803,2**	**7680**
	Резерв/дефицит	5638,88	207,74	2125,92	5824,43	5638,88	207,74	2125,92	5824,43	5638,88	207,74	2125,92	5824,43	5638,88	207,74	2125,92	5824,43
	Доля резерва мощности, %	73,4	64,9	75,8	75,8	73,4	64,9	75,8	75,8	73,4	64,9	75,8	75,8	73,4	64,9	75,8	75,8
Технологическая зона №27 - Котельная п. Клюквенный	**Производительность ИЦВ**	**240**	**10**	**87,6**	**240**	**1440**	**60**	**525,6**	**1440**	**1440**	**60**	**525,6**	**1440**	**1440**	**60**	**525,6**	**1440**
	Резерв/дефицит	125	3,68	49,44	135,46	403,24	2,98	181,58	497,49	403,24	2,98	181,58	497,49	403,24	2,98	181,58	497,49
	Доля резерва мощности, %	52,1	36,8	56,4	56,4	28	5	34,5	34,5	28	5	34,5	34,5	28	5	34,5	34,5
Технологическая зона №28 - Котельная «Новинское шоссе»	**Производительность ИЦВ**	**471,9**	**19,7**	**172,2**	**471,9**	**471,9**	**19,7**	**172,2**	**471,9**	**471,9**	**19,7**	**172,2**	**471,9**	**471,9**	**19,7**	**172,2**	**471,9**
	Резерв/дефицит	214,58	5,51	86,86	237,97	214,58	5,51	86,86	237,97	214,58	5,51	86,86	237,97	214,58	5,51	86,86	237,97
	Доля резерва мощности, %	45,5	28	50,4	50,4	45,5	28	50,4	50,4	45,5	28	50,4	50,4	45,5	28	50,4	50,4
Технологическая зона №29 - Котельная мкр. «Медвежьи Озера», ул.Юбилейная д. 11, стр. 1	**Производительность ИЦВ**	**16800**	**700**	**6132**	**16800**	**16800**	**700**	**6132**	**16800**	**16800**	**700**	**6132**	**16800**	**16800**	**700**	**6132**	**16800**
	Резерв/дефицит	15652,72	636,9	5751,31	15757,02	15652,72	636,9	5751,31	15757,02	15652,72	636,9	5751,31	15757,02	15652,72	636,9	5751,31	15757,02
	Доля резерва мощности, %	93,2	91	93,8	93,8	93,2	91	93,8	93,8	93,2	91	93,8	93,8	93,2	91	93,8	93,8
Технологическая зона №30 - Котельная ул. Заречная, 84	**Производительность ИЦВ**	**1340,7**	**55,9**	**489,4**	**1340,7**	**1340,7**	**55,9**	**489,4**	**1340,7**	**1340,7**	**55,9**	**489,4**	**1340,7**	**1340,7**	**55,9**	**489,4**	**1340,7**
	Резерв/дефицит	425,69	5,54	185,74	508,88	425,69	5,54	185,74	508,88	425,69	5,54	185,74	508,88	425,69	5,54	185,74	508,88
	Доля резерва мощности, %	31,8	9,9	38	38	31,8	9,9	38	38	31,8	9,9	38	38	31,8	9,9	38	38
Технологическая зона №31 - Производственно-отопительная котельная ФГБУ «НИИЦПК им. Ю.А. Гагарина»	**Производительность ИЦВ**	**46727,5**	**1947**	**17055,5**	**46727,5**	**46727,5**	**1947**	**17055,5**	**46727,5**	**46727,5**	**1947**	**17055,5**	**46727,5**	**46727,5**	**1947**	**17055,5**	**46727,5**
	Резерв/дефицит	45160,47	1860,79	16535,57	45302,92	45160,47	1860,79	16535,57	45302,92	45160,47	1860,79	16535,57	45302,92	45160,47	1860,79	16535,57	45302,92
	Доля резерва мощности, %	96,6	95,6	97	97	96,6	95,6	97	97	96,6	95,6	97	97	96,6	95,6	97	97
Технологическая зона №32 - Котельная № б/н, п. Новый городок	**Производительность ИЦВ**	**7680**	**320**	**2803,2**	**7680**	**7680**	**320**	**2803,2**	**7680**	**7680**	**320**	**2803,2**	**7680**	**7680**	**320**	**2803,2**	**7680**
	Резерв/дефицит	7178,85	292,44	2636,91	7224,41	7178,85	292,44	2636,91	7224,41	7178,85	292,44	2636,91	7224,41	7178,85	292,44	2636,91	7224,41
	Доля резерва мощности, %	93,5	91,4	94,1	94,1	93,5	91,4	94,1	94,1	93,5	91,4	94,1	94,1	93,5	91,4	94,1	94,1

ИЦВ горячей воды	Потребители	Потребление															
		2024 г.				2025 г.				2026 г.				2027 г.			
		максимально-суточное, м3/сут	максимально-часовое, м3/ч	годовое, тыс.м3	среднесуточное м3/сут	максимально-суточное, м3/сут	максимально-часовое, м3/ч	годовое, тыс.м3	среднесуточное м3/сут	максимально-суточное, м3/сут	максимально-часовое, м3/ч	годовое, тыс.м3	среднесуточное м3/сут	максимально-суточное, м3/сут	максимально-часовое, м3/ч	годовое, тыс.м3	среднесуточное м3/сут
Технологическая зона №33 - Котельная №1 п. Фряново, Первомайская	**Производительность ИЦВ**	**1493,9**	**62,2**	**545,3**	**1493,9**	**1493,9**	**62,2**	**545,3**	**1493,9**	**1493,9**	**62,2**	**545,3**	**1493,9**	**1493,9**	**62,2**	**545,3**	**1493,9**
	Резерв/дефицит	634,81	15	260,21	712,91	634,81	15	260,21	712,91	634,81	15	260,21	712,91	634,81	15	260,21	712,91
	Доля резерва мощности, %	42,5	24,1	47,7	47,7	42,5	24,1	47,7	47,7	42,5	24,1	47,7	47,7	42,5	24,1	47,7	47,7
Технологическая зона №34 - Котельная №8 п. Фряново, мкр. №2	**Производительность ИЦВ**	**2010,5**	**83,8**	**733,8**	**2010,5**	**2010,5**	**83,8**	**733,8**	**2010,5**	**2010,5**	**83,8**	**733,8**	**2010,5**	**2010,5**	**83,8**	**733,8**	**2010,5**
	Резерв/дефицит	499,4	0,66	232,42	636,77	499,4	0,66	232,42	636,77	499,4	0,66	232,42	636,77	499,4	0,66	232,42	636,77
	Доля резерва мощности, %	24,8	0,8	31,7	31,7	24,8	0,8	31,7	31,7	24,8	0,8	31,7	31,7	24,8	0,8	31,7	31,7
Технологическая зона №35 - Котельная №9 п. Фряново, ул. Механизаторов	**Производительность ИЦВ**	**2664,4**	**111**	**972,5**	**2664,4**	**2664,4**	**111**	**972,5**	**2664,4**	**2664,4**	**111**	**972,5**	**2664,4**	**2664,4**	**111**	**972,5**	**2664,4**
	Резерв/дефицит	2362,82	94,43	872,44	2390,24	2362,82	94,43	872,44	2390,24	2362,82	94,43	872,44	2390,24	2362,82	94,43	872,44	2390,24
	Доля резерва мощности, %	88,7	85,1	89,7	89,7	88,7	85,1	89,7	89,7	88,7	85,1	89,7	89,7	88,7	85,1	89,7	89,7
Технологическая зона №36 Котельная КП «Варежки»	**Производительность ИЦВ**	**960,0**	**40,0**	**350,4**	**960,0**	**960,0**	**40,0**	**350,4**	**960,0**	**960,0**	**40,0**	**350,4**	**960,0**	**960,0**	**40,0**	**350,4**	**960,0**
	Резерв/дефицит	367,21	7,40	153,70	421,10	367,21	7,40	153,70	421,10	367,21	7,40	153,70	421,10	367,21	7,40	153,70	421,10
	Доля резерва мощности, %	38,3	18,5	43,9	43,9	38,3	18,5	43,9	43,9	38,3	18,5	43,9	43,9	38,3	18,5	43,9	43,9
Итого по ГО Щелково	**Производительность ИЦВ**	**179045,6**	**7460,2**	**65351,6**	**179045,6**	**180245,6**	**7510,2**	**65789,6**	**180245,6**	**180245,6**	**7510,2**	**65789,6**	**180245,6**	**180245,6**	**7510,2**	**65789,6**	**180245,6**
	Резерв/дефицит	**137599,25**	**5180,68**	**51598,99**	**141367,10**	**137861,38**	**5179,10**	**51725,79**	**141714,49**	**137557,11**	**5162,37**	**51624,83**	**141437,88**	**137118,60**	**5138,25**	**51479,32**	**141039,23**
	Доля резерва мощности, %	**76,9**	**69,4**	**79,0**	**79,0**	**76,5**	**69,0**	**78,6**	**78,6**	**76,3**	**68,7**	**78,5**	**78,5**	**76,1**	**68,4**	**78,2**	**78,2**

Таблица 2.40 - Анализ резервов и дефицитов обеспечения горячей водой потребителей в зонах действия ИЦВ горячей воды, в зонах территориального деления и в целом по г.о. Щелково в период 2028-2038 гг

ИЦВ горячей воды	Потребители	Потребление											
		2028 г.				2029 г.				2030-2038 г.			
		максимально-суточное, м3/сут	максимально-часовое, м3/ч	годовое, тыс.м3	среднесуточное м3/сут	максимально-суточное, м3/сут	максимально-часовое, м3/ч	годовое, тыс.м3	среднесуточное м3/сут	максимально-суточное, м3/сут	максимально-часовое, м3/ч	годовое, тыс.м3	среднесуточное м3/сут
Технологическая зона №1 - Котельная м-н Богородский, Котельная №1 Щелково-7	**Производительность ИЦВ**	**6240**	**260**	**2277,6**	**6240**	**6240**	**260**	**2277,6**	**6240**	**6240**	**260**	**2277,6**	**6240**
	Резерв/дефицит	1673,43	8,84	762,33	2088,57	1673,43	8,84	762,33	2088,57	1673,43	8,84	762,33	2088,57
	Доля резерва мощности, %	26,8	3,4	33,5	33,5	26,8	3,4	33,5	33,5	26,8	3,4	33,5	33,5
Технологическая зона №2 - Котельная ул. Металлоконструкций	**Производительность ИЦВ**	**50,2**	**2,1**	**18,3**	**50,2**	**50,2**	**2,1**	**18,3**	**50,2**	**50,2**	**2,1**	**18,3**	**50,2**
	Резерв/дефицит	37,63	1,4	14,15	38,77	37,63	1,4	14,15	38,77	37,63	1,4	14,15	38,77
	Доля резерва мощности, %	75	67	77,3	77,3	75	67	77,3	77,3	75	67	77,3	77,3
Технологическая зона №3 -	**Производительность ИЦВ**	**3156,6**	**131,5**	**1152,2**	**3156,6**	**3156,6**	**131,5**	**1152,2**	**3156,6**	**3156,6**	**131,5**	**1152,2**	**3156,6**

ИЦВ горячей воды	Потребители	Потребление											
		2028 г.				2029 г.				2030-2038 г.			
		максимально-суточное, м3/сут	максимально-часовое, м3/ч	годовое, тыс.м3	среднесуточное м3/сут	максимально-суточное, м3/сут	максимально-часовое, м3/ч	годовое, тыс.м3	среднесуточное м3/сут	максимально-суточное, м3/сут	максимально-часовое, м3/ч	годовое, тыс.м3	среднесуточное м3/сут
Котельная ул. Московская	**Резерв/дефицит**	2909,61	117,94	1070,2	2932,07	2909,61	117,94	1070,2	2932,07	2909,61	117,94	1070,2	2932,07
	Доля резерва мощности, %	92,2	89,7	92,9	92,9	92,2	89,7	92,9	92,9	92,2	89,7	92,9	92,9
Технологическая зона №4 - Котельная ул. Краснознаменская, д. 24а	**Производительность ИЦВ**	**192**	**8**	**70,1**	**192**	**192**	**8**	**70,1**	**192**	**192**	**8**	**70,1**	**192**
	Резерв/дефицит	66,71	1,11	28,51	78,1	66,71	1,11	28,51	78,1	66,71	1,11	28,51	78,1
	Доля резерва мощности, %	34,7	13,9	40,7	40,7	34,7	13,9	40,7	40,7	34,7	13,9	40,7	40,7
Технологическая зона №5 - Котельная ул. Фряновское шоссе	**Производительность ИЦВ**	**398,6**	**16,6**	**145,5**	**398,6**	**398,6**	**16,6**	**145,5**	**398,6**	**398,6**	**16,6**	**145,5**	**398,6**
	Резерв/дефицит	304,23	11,42	114,18	312,81	304,23	11,42	114,18	312,81	304,23	11,42	114,18	312,81
	Доля резерва мощности, %	76,3	68,7	78,5	78,5	76,3	68,7	78,5	78,5	76,3	68,7	78,5	78,5
Технологическая зона №6 - Котельная ул. Мальцево	**Производительность ИЦВ**	**2424,4**	**101**	**884,9**	**2424,4**	**2424,4**	**101**	**884,9**	**2424,4**	**2424,4**	**101**	**884,9**	**2424,4**
	Резерв/дефицит	2245,42	91,17	825,52	2261,69	2245,42	91,17	825,52	2261,69	2245,42	91,17	825,52	2261,69
	Доля резерва мощности, %	92,6	90,3	93,3	93,3	92,6	90,3	93,3	93,3	92,6	90,3	93,3	93,3
Технологическая зона №7 - Котельная ул. Садовая	**Производительность ИЦВ**	**237,2**	**9,9**	**86,6**	**237,2**	**237,2**	**9,9**	**86,6**	**237,2**	**237,2**	**9,9**	**86,6**	**237,2**
	Резерв/дефицит	219,25	8,9	80,62	220,88	219,25	8,9	80,62	220,88	219,25	8,9	80,62	220,88
	Доля резерва мощности, %	92,5	90	93,1	93,1	92,5	90	93,1	93,1	92,5	90	93,1	93,1
Технологическая зона №8 - Котельная ул. Сиреневая	**Производительность ИЦВ**	**4920**	**205**	**1795,8**	**4920**	**4920**	**205**	**1795,8**	**4920**	**4920**	**205**	**1795,8**	**4920**
	Резерв/дефицит	1246,1	2,94	576,73	1580,09	1246,1	2,94	576,73	1580,09	1246,1	2,94	576,73	1580,09
	Доля резерва мощности, %	25,3	1,4	32,1	32,1	25,3	1,4	32,1	32,1	25,3	1,4	32,1	32,1
Технологическая зона №9 - Котельная д. Серково, д. 73б (школа)	**Производительность ИЦВ**	**158,7**	**6,6**	**57,9**	**158,7**	**158,7**	**6,6**	**57,9**	**158,7**	**158,7**	**6,6**	**57,9**	**158,7**
	Резерв/дефицит	131,81	5,13	49	134,25	131,81	5,13	49	134,25	131,81	5,13	49	134,25
	Доля резерва мощности, %	83,1	77,7	84,6	84,6	83,1	77,7	84,6	84,6	83,1	77,7	84,6	84,6
Технологическая зона №10 - Котельная ул. Институтская	**Производительность ИЦВ**	**28292,6**	**1178,9**	**10326,8**	**28292,6**	**28292,6**	**1178,9**	**10326,8**	**28292,6**	**28292,6**	**1178,9**	**10326,8**	**28292,6**
	Резерв/дефицит	23415,18	910,6	8708,38	23858,58	23415,18	910,6	8708,38	23858,58	23415,18	910,6	8708,38	23858,58
	Доля резерва мощности, %	82,8	77,2	84,3	84,3	82,8	77,2	84,3	84,3	82,8	77,2	84,3	84,3
Технологическая зона №11 - Котельная ул. Космодемьянская, г. Щелково	**Производительность ИЦВ**	**7680**	**320**	**2803,2**	**7680**	**7680**	**320**	**2803,2**	**7680**	**7680**	**320**	**2803,2**	**7680**
	Резерв/дефицит	7171,24	292,02	2634,38	7217,49	7171,24	292,02	2634,38	7217,49	7171,24	292,02	2634,38	7217,49
	Доля резерва мощности, %	93,4	91,3	94	94	93,4	91,3	94	94	93,4	91,3	94	94
Технологическая зона №12 - Котельная ул. Фабричная, Щелковская ГТ-ТЭЦ НВ ВР	**Производительность ИЦВ**	**12600**	**525**	**4599**	**12600**	**12600**	**525**	**4599**	**12600**	**12600**	**525**	**4599**	**12600**
	Резерв/дефицит	3251,72	10,84	1497,07	4101,56	3251,72	10,84	1497,07	4101,56	3251,72	10,84	1497,07	4101,56
	Доля резерва мощности, %	25,8	2,1	32,6	32,6	25,8	2,1	32,6	32,6	25,8	2,1	32,6	32,6
Технологическая зона №13 - Котельная № 1 (ГВС) р.п. Монино	**Производительность ИЦВ**	**9120**	**380**	**3328,8**	**9120**	**9120**	**380**	**3328,8**	**9120**	**9120**	**380**	**3328,8**	**9120**
	Резерв/дефицит	2298,69	4,83	1065,36	2918,81	2298,69	4,83	1065,36	2918,81	2298,69	4,83	1065,36	2918,81
	Доля резерва мощности, %	25,2	1,3	32	32	25,2	1,3	32	32	25,2	1,3	32	32
Технологическая зона №14	**Производительность ИЦВ**	**474,3**	**19,8**	**173,1**	**474,3**	**474,3**	**19,8**	**173,1**	**474,3**	**474,3**	**19,8**	**173,1**	**474,3**

ИЦВ горячей воды	Потребители	Потребление											
		2028 г.				2029 г.				2030-2038 г.			
		максимально-суточное, м3/сут	максимально-часовое, м3/ч	годовое, тыс.м3	среднесуточное м3/сут	максимально-суточное, м3/сут	максимально-часовое, м3/ч	годовое, тыс.м3	среднесуточное м3/сут	максимально-суточное, м3/сут	максимально-часовое, м3/ч	годовое, тыс.м3	среднесуточное м3/сут
- Котельная р.п. Монино (б/к)	**Резерв/дефицит**	371,84	14,13	139,12	381,15	371,84	14,13	139,12	381,15	371,84	14,13	139,12	381,15
	Доля резерва мощности, %	78,4	71,5	80,4	80,4	78,4	71,5	80,4	80,4	78,4	71,5	80,4	80,4
Технологическая зона №15 - Котельная ул. Академическая, д. Долгое Лёдово	**Производительность ИЦВ**	**333,6**	**13,9**	**121,7**	**333,6**	**333,6**	**13,9**	**121,7**	**333,6**	**333,6**	**13,9**	**121,7**	**333,6**
	Резерв/дефицит	254,81	9,57	95,62	261,97	254,81	9,57	95,62	261,97	254,81	9,57	95,62	261,97
	Доля резерва мощности, %	76,4	68,8	78,5	78,5	76,4	68,8	78,5	78,5	76,4	68,8	78,5	78,5
Технологическая зона №16 - Котельная д. Долгое Лёдово, д.14	**Производительность ИЦВ**	**238**	**9,9**	**86,9**	**238**	**238**	**9,9**	**86,9**	**238**	**238**	**9,9**	**86,9**	**238**
	Резерв/дефицит	60,34	0,15	27,92	76,49	60,34	0,15	27,92	76,49	60,34	0,15	27,92	76,49
	Доля резерва мощности, %	25,4	1,5	32,1	32,1	25,4	1,5	32,1	32,1	25,4	1,5	32,1	32,1
Технологическая зона №17 - Котельная д. Медвежьи Озера, ул. Юбилейная	**Производительность ИЦВ**	**7680**	**320**	**2803,2**	**7680**	**7680**	**320**	**2803,2**	**7680**	**7680**	**320**	**2803,2**	**7680**
	Резерв/дефицит	7358,28	302,31	2696,45	7387,53	7358,28	302,31	2696,45	7387,53	7358,28	302,31	2696,45	7387,53
	Доля резерва мощности, %	95,8	94,5	96,2	96,2	95,8	94,5	96,2	96,2	95,8	94,5	96,2	96,2
Технологическая зона №18 - Котельная д. Огуднево	**Производительность ИЦВ**	**416,9**	**17,4**	**152,2**	**416,9**	**416,9**	**17,4**	**152,2**	**416,9**	**416,9**	**17,4**	**152,2**	**416,9**
	Резерв/дефицит	169,95	3,79	70,23	192,41	169,95	3,79	70,23	192,41	169,95	3,79	70,23	192,41
	Доля резерва мощности, %	40,8	21,8	46,1	46,1	40,8	21,8	46,1	46,1	40,8	21,8	46,1	46,1
Технологическая зона №19 - Котельная с. Петровское	**Производительность ИЦВ**	**384**	**16**	**140,2**	**384**	**384**	**16**	**140,2**	**384**	**384**	**16**	**140,2**	**384**
	Резерв/дефицит	154,45	3,37	63,99	175,32	154,45	3,37	63,99	175,32	154,45	3,37	63,99	175,32
	Доля резерва мощности, %	40,2	21,1	45,7	45,7	40,2	21,1	45,7	45,7	40,2	21,1	45,7	45,7
Технологическая зона №20 - Котельная д. Богослово	**Производительность ИЦВ**	**1268**	**52,8**	**462,8**	**1268**	**1268**	**52,8**	**462,8**	**1268**	**1268**	**52,8**	**462,8**	**1268**
	Резерв/дефицит	1142,24	45,92	421,09	1153,67	1142,24	45,92	421,09	1153,67	1142,24	45,92	421,09	1153,67
	Доля резерва мощности, %	90,1	86,9	91	91	90,1	86,9	91	91	90,1	86,9	91	91
Технологическая зона №21 - Котельная д. Ново	**Производительность ИЦВ**	**1268**	**52,8**	**462,8**	**1268**	**1268**	**52,8**	**462,8**	**1268**	**1268**	**52,8**	**462,8**	**1268**
	Резерв/дефицит	1142,24	45,92	421,09	1153,67	1142,24	45,92	421,09	1153,67	1142,24	45,92	421,09	1153,67
	Доля резерва мощности, %	90,1	86,9	91	91	90,1	86,9	91	91	90,1	86,9	91	91
Технологическая зона №22 - Котельная п. Литвиново	**Производительность ИЦВ**	**847,9**	**35,3**	**309,5**	**847,9**	**847,9**	**35,3**	**309,5**	**847,9**	**847,9**	**35,3**	**309,5**	**847,9**
	Резерв/дефицит	378,05	9,49	153,58	420,76	378,05	9,49	153,58	420,76	378,05	9,49	153,58	420,76
	Доля резерва мощности, %	44,6	26,9	49,6	49,6	44,6	26,9	49,6	49,6	44,6	26,9	49,6	49,6
Технологическая зона №23 - Котельная с. Трубино	**Производительность ИЦВ**	**204**	**8,5**	**74,5**	**204**	**204**	**8,5**	**74,5**	**204**	**204**	**8,5**	**74,5**	**204**
	Резерв/дефицит	59,02	0,53	26,35	72,2	59,02	0,53	26,35	72,2	59,02	0,53	26,35	72,2
	Доля резерва мощности, %	28,9	6,2	35,4	35,4	28,9	6,2	35,4	35,4	28,9	6,2	35,4	35,4
Технологическая зона №24 - Котельная д. Сукманиха	**Производительность ИЦВ**	**471,9**	**19,7**	**172,2**	**471,9**	**471,9**	**19,7**	**172,2**	**471,9**	**471,9**	**19,7**	**172,2**	**471,9**
	Резерв/дефицит	302,73	10,36	116,11	318,1	302,73	10,36	116,11	318,1	302,73	10,36	116,11	318,1
	Доля резерва мощности, %	64,2	52,7	67,4	67,4	64,2	52,7	67,4	67,4	64,2	52,7	67,4	67,4
Технологическая зона №25	**Производительность ИЦВ**	**1920**	**80**	**700,8**	**1920**	**1920**	**80**	**700,8**	**1920**	**1920**	**80**	**700,8**	**1920**

ИЦВ горячей воды	Потребители	Потребление											
		2028 г.				2029 г.				2030-2038 г.			
		максимально-суточное, м3/сут	максимально-часовое, м3/ч	годовое, тыс.м3	среднесуточное м3/сут	максимально-суточное, м3/сут	максимально-часовое, м3/ч	годовое, тыс.м3	среднесуточное м3/сут	максимально-суточное, м3/сут	максимально-часовое, м3/ч	годовое, тыс.м3	среднесуточное м3/сут
- Котельная ул. Школьная, г.Щелково	**Резерв/дефицит**	1863,44	76,89	682,03	1868,58	1863,44	76,89	682,03	1868,58	1863,44	76,89	682,03	1868,58
	Доля резерва мощности, %	97,1	96,1	97,3	97,3	97,1	96,1	97,3	97,3	97,1	96,1	97,3	97,3
Технологическая зона №26 - Котельная п. Новый городок	**Производительность ИЦВ**	**7680**	**320**	**2803,2**	**7680**	**7680**	**320**	**2803,2**	**7680**	**7680**	**320**	**2803,2**	**7680**
	Резерв/дефицит	5638,88	207,74	2125,92	5824,43	5638,88	207,74	2125,92	5824,43	5638,88	207,74	2125,92	5824,43
	Доля резерва мощности, %	73,4	64,9	75,8	75,8	73,4	64,9	75,8	75,8	73,4	64,9	75,8	75,8
Технологическая зона №27 - Котельная п. Клюквенный	**Производительность ИЦВ**	**1440**	**60**	**525,6**	**1440**	**1440**	**60**	**525,6**	**1440**	**1440**	**60**	**525,6**	**1440**
	Резерв/дефицит	403,24	2,98	181,58	497,49	403,24	2,98	181,58	497,49	403,24	2,98	181,58	497,49
	Доля резерва мощности, %	28	5	34,5	34,5	28	5	34,5	34,5	28	5	34,5	34,5
Технологическая зона №28 - Котельная «Новинское шоссе»	**Производительность ИЦВ**	**471,9**	**19,7**	**172,2**	**471,9**	**471,9**	**19,7**	**172,2**	**471,9**	**471,9**	**19,7**	**172,2**	**471,9**
	Резерв/дефицит	214,58	5,51	86,86	237,97	214,58	5,51	86,86	237,97	214,58	5,51	86,86	237,97
	Доля резерва мощности, %	45,5	28	50,4	50,4	45,5	28	50,4	50,4	45,5	28	50,4	50,4
Технологическая зона №29 - Котельная мкр. «Медвежьи Озера», ул.Юбилейная д. 11, стр. 1	**Производительность ИЦВ**	**16800**	**700**	**6132**	**16800**	**16800**	**700**	**6132**	**16800**	**16800**	**700**	**6132**	**16800**
	Резерв/дефицит	15652,72	636,9	5751,31	15757,02	15652,72	636,9	5751,31	15757,02	15652,72	636,9	5751,31	15757,02
	Доля резерва мощности, %	93,2	91	93,8	93,8	93,2	91	93,8	93,8	93,2	91	93,8	93,8
Технологическая зона №30 - Котельная ул. Заречная, 84	**Производительность ИЦВ**	**1340,7**	**55,9**	**489,4**	**1340,7**	**1340,7**	**55,9**	**489,4**	**1340,7**	**1340,7**	**55,9**	**489,4**	**1340,7**
	Резерв/дефицит	425,69	5,54	185,74	508,88	425,69	5,54	185,74	508,88	425,69	5,54	185,74	508,88
	Доля резерва мощности, %	31,8	9,9	38	38	31,8	9,9	38	38	31,8	9,9	38	38
Технологическая зона №31 - Производственно-отопительная котельная ФГБУ «НИИЦПК им. Ю.А. Гагарина»	**Производительность ИЦВ**	**46727,5**	**1947**	**17055,5**	**46727,5**	**46727,5**	**1947**	**17055,5**	**46727,5**	**46727,5**	**1947**	**17055,5**	**46727,5**
	Резерв/дефицит	45160,47	1860,79	16535,57	45302,92	45160,47	1860,79	16535,57	45302,92	45160,47	1860,79	16535,57	45302,92
	Доля резерва мощности, %	96,6	95,6	97	97	96,6	95,6	97	97	96,6	95,6	97	97
Технологическая зона №32 - Котельная № б/н, п. Новый городок	**Производительность ИЦВ**	**7680**	**320**	**2803,2**	**7680**	**7680**	**320**	**2803,2**	**7680**	**7680**	**320**	**2803,2**	**7680**
	Резерв/дефицит	7178,85	292,44	2636,91	7224,41	7178,85	292,44	2636,91	7224,41	7178,85	292,44	2636,91	7224,41
	Доля резерва мощности, %	93,5	91,4	94,1	94,1	93,5	91,4	94,1	94,1	93,5	91,4	94,1	94,1
Технологическая зона №33 - Котельная №1 п. Фряново, Первомайская	**Производительность ИЦВ**	**1493,9**	**62,2**	**545,3**	**1493,9**	**1493,9**	**62,2**	**545,3**	**1493,9**	**1493,9**	**62,2**	**545,3**	**1493,9**
	Резерв/дефицит	634,81	15	260,21	712,91	634,81	15	260,21	712,91	634,81	15	260,21	712,91
	Доля резерва мощности, %	42,5	24,1	47,7	47,7	42,5	24,1	47,7	47,7	42,5	24,1	47,7	47,7
Технологическая зона №34 - Котельная №8 п. Фряново, мкр. №2	**Производительность ИЦВ**	**2010,5**	**83,8**	**733,8**	**2010,5**	**2010,5**	**83,8**	**733,8**	**2010,5**	**2010,5**	**83,8**	**733,8**	**2010,5**
	Резерв/дефицит	499,4	0,66	232,42	636,77	499,4	0,66	232,42	636,77	499,4	0,66	232,42	636,77
	Доля резерва мощности, %	24,8	0,8	31,7	31,7	24,8	0,8	31,7	31,7	24,8	0,8	31,7	31,7
Технологическая зона №35 - Котельная №9 п. Фряново, ул. Механизаторов	**Производительность ИЦВ**	**2664,4**	**111**	**972,5**	**2664,4**	**2664,4**	**111**	**972,5**	**2664,4**	**2664,4**	**111**	**972,5**	**2664,4**
	Резерв/дефицит	2362,82	94,43	872,44	2390,24	2362,82	94,43	872,44	2390,24	2362,82	94,43	872,44	2390,24
	Доля резерва мощности, %	88,7	85,1	89,7	89,7	88,7	85,1	89,7	89,7	88,7	85,1	89,7	89,7

ИЦВ горячей воды	Потребители	Потребление											
		2028 г.				2029 г.				2030-2038 г.			
		максимально-суточное, м3/сут	максимально-часовое, м3/ч	годовое, тыс.м3	среднесуточное м3/сут	максимально-суточное, м3/сут	максимально-часовое, м3/ч	годовое, тыс.м3	среднесуточное м3/сут	максимально-суточное, м3/сут	максимально-часовое, м3/ч	годовое, тыс.м3	среднесуточное м3/сут
Технологическая зона №36 Котельная КП «Варежки»	**Производительность ИЦВ**	**960,0**	**40,0**	**350,4**	**960,0**	**960,0**	**40,0**	**350,4**	**960,0**	**960,0**	**40,0**	**350,4**	**960,0**
	Резерв/дефицит	367,21	7,40	153,70	421,10	367,21	7,40	153,70	421,10	367,21	7,40	153,70	421,10
	Доля резерва мощности, %	38,3	18,5	43,9	43,9	38,3	18,5	43,9	43,9	38,3	18,5	43,9	43,9
Итого по ГО Щелково	**Производительность ИЦВ**	**180245,6**	**7510,2**	**65789,6**	**180245,6**	**180245,6**	**7510,2**	**65789,6**	**180245,6**	**180245,6**	**7510,2**	**65789,6**	**180245,6**
	Резерв/дефицит	**136767,08**	**5118,92**	**51362,68**	**140719,67**	**136767,08**	**5118,92**	**51362,68**	**140719,67**	**136767,08**	**5118,92**	**51362,68**	**140719,67**
	Доля резерва мощности, %	**75,9**	**68,2**	**78,1**	**78,1**	**75,9**	**68,2**	**78,1**	**78,1**	**75,9**	**68,2**	**78,1**	**78,1**

2.3.5.2 Анализ резервов и дефицитов обеспечения питьевой водой потребителей в зонах действия ИЦВ питьевой воды, в зонах территориального деления и в целом по городскому округу в каждый год перспективного периода

Для анализа резервов и дефицитов обеспечения питьевой водой потребителей в зонах действия ИЦВ питьевой воды, в зонах территориального деления и в целом по г.о. Щелково в каждый год перспективного периода был составлен полный баланс загрузки мощностей ВЗУ.

При составлении баланса были учтены изменения фактической производительности, а именно:

1. *от внедрения мероприятий, изменяющих производительность ИЦВ:*
   - Увеличение в 2022 г. производительности ВЗУ п. Клюквенный за счет бурения скважины на 1560 м^3/сут.
   - Строительство в 2022 г. на ВЗУ п. Литвоново новой скважины мощностью 2400 м3/сут.
   - В 2023 г. организация инфраструктуры для подключения скважин №5р-э общей мощностью 2300 м^3/сут на существующем ВЗУ №1 п. Краснознаменский с целью повышения мощности;
   - В 2023 г. реконструкция ВЗУ в районе ОАО "Щелковское РТП" с заменой насосного оборудования с повышением производительности ВЗУ на 161 м^3/сут. до 966 м^3/сут.
   - В 2023 г. реконструкция ВЗУ п. Краснознаменский: возведение 2ух павильонов над артезианскими скважинами, установка насосов ЭЦВ 10-65-90 и ЭЦВ 10-120-140
   - Увеличение производительности ВЗУ д. Гребнево в 2023 году за счет бурения скважины 39 м^3/сут.
   - В 2025 г. замена насосного оборудования на ВЗУ №5 производительностью с 800м3/ч до 1100 м3/ч. Завершение работ по реконструкции ВЗУ повышает ее производительность на 4,9 тыс. м^3/сут. (на 20 % от сущ. положения).
   - Увеличение мощности ВЗУ д. Большие Петрищи в 2025 году за счет бурения новой скважины производительностью 10 м^3/сут. и строительство РЧВ объемом 2 м^3.
   - Строительство в 2025 г. на ВЗУ с. Трубино новой скважины мощностью 400 м3/сут.
   - Увеличение производительности ВЗУ д. Большие Жеребцы мкр. Восточный в 2029 году за счет бурения скважин до общей производительности 2900 м^3/сут.
   - Строительство в 2038 г. ВЗУ в с. Петровское производительностью 1560 м^3/сутки.
2. *от перераспределений потоков воды между технологическими зонами № 1Б и №1А.*

Для улучшения качества воды при разработке схемы водоснабжения в 2022 году предусматривается распределение нагрузок потребителей г. Щелково мкр. Богородский между зонами действия ИЦВ питьевой водой от группы ВЗУ №1 "Щелково-7" ул. Неделина, ВНС-6 (покупка от ГУП МО «КС МО» «ВСВ») технологическая зона 1Б к группе ВЗУ № 3 ул. Центральная, ВЗУ №1 п. Краснознаменский, ВЗУ п. Краснознаменский технологическая зона 1А. Обе технологические зоны обслуживает и эксплуатирует МУП «Межрайонный Щёлковский Водоканал».

Общая нагрузка района составляет по показателям:

- макс. часовая 132,5 м^3/час ;
- макс. суточная 3180 м^3/сут.;
- среднесуточная 2891 м^3/сут.;
- годовая 1160700 м3/год

Для осуществления данного мероприятия планируется строительство нового участка сетей от точки подключения в сеть в камере возле дома №2 по ул. Фрунзе г. Щелково общей длиной - 169,03, м, диаметром - 150 мм.

3. *от достижения фактической производительности ВЗУ проектных значений (в случаи технической и технологической возможности).*

Резервы/дефициты производственных мощностей системы питьевого водоснабжения в зонах действия ИЦВ, в зонах территориального деления и в целом по г.о. Щелково на перспективу до 2038 г., с учетом реализациии мероприятий, представлены в таблицах 2.41-2.44.

.

Таблица 2.41 – Годовые показатели резервов/дефицитов ИЦВ питьевой воды в г.о. Щелково по технологическим зонам ИЦВ, с учетом реализациии мероприятий, м^3/год

№	Наименование населенного пункта	Технологическая зона №	№	Показатель	Значение по годам, м3										
					2020	2021	2022	2023	2024	2025	2026	2027	2028	2029	2030-2038
1	г. Щелково	Технологическая зона №1а	I	**ВЗУ № 3 ул. Центральная**											
			1	**Проектная производительность**	**2664500**	**3856955**	**3856955**	**3856955**	**3856955**	**3856955**	**3856955**	**3856955**	**3856955**	**3856955**	**3856955**
			2	Подъем питьевой воды	**2256021**	**2856832,95**	**3856955**	**3856955**	**3856955**	**3856955**	**3856955**	**3856955**	**3856955**	**3856955**	**3856955**
			II	**ВЗУ №1 п. Краснознаменский**											
			1	**Проектная производительность**	**355510**	**355510**	**1195010**	**1195010**	**1195010**	**1195010**	**1195010**	**1195010**	**1195010**	**1195010**	**1195010**
			2	Подъем питьевой воды	**0**	**0**	314466	346810	346810	692131	692131	692967	692967	777733	777733
			III	**ВЗУ п. Краснознаменский**											
			1	**Проектная производительность**	**948635**	**948635**	**2353885**	**2353885**	**2353885**	**2353885**	**2353885**	**2353885**	**2353885**	**2353885**	**2353885**
			2	Подъем питьевой воды	**437336**	**599842**	**1568059**	**1631765**	**1631765**	**2311967**	**2311967**	**2313615**	**2313615**	**2353885**	**2353885**
			ИТОГО	**Технологическая зона №1а**											
			1	**Проектная производительность**	**3968645**	**5161100**	**7405850**	**7405850**	**7405850**	**7405850**	**7405850**	**7405850**	**7405850**	**7405850**	**7405850**
			2	Подъем питьевой воды	**2693357**	**3456674**	**5739480**	**5835530**	**5835530**	**6861052**	**6861052**	**6863537**	**6863537**	**6988572**	**6988572**
			8	**Резерв / дефицит**	1275288	1704426	1666370	1570320	1570320	544798	544798	542313	542313	417278	417278
			9	Доля резерва от проектной производительности, %	32,13%	33,02%	22,50%	21,20%	21,20%	7,36%	7,36%	7,32%	7,32%	5,63%	5,63%
2	г. Щелково	Технологическая зона №1б	I	**ВНС-6 (от ГУП МО «КС МО» «ВСВ»)***											
				Плановый договорной объем поставки воды от сторонних источников	**1375794**	**1360355**	**1360355**	**1360355**	**1360355**	**1360355**	**1360355**	**1360355**	**1360355**	**1360355**	**1360355**
				Фактическая покупка от сторонних источников	1390435	1546377	405200	417304	1243116	2727412	2727412	2727412	2727412	2745753	2745753
			II	**ВЗУ №1 "Щелково-7" ул. Неделина**											
			1	**Проектная производительность**	**0**	**0**	**0**	**0**	**0**	**0**	**0**	**0**	**0**	**0**	**0**
			2	Подъем питьевой воды	**0**	**0**	**0**	**0**	**0**	**0**	**0**	**0**	**0**	**0**	**0**
			ИТОГО	**Технологическая зона №1б**											
				Плановый договорной объем поставки воды от сторонних источников и проектная производительность	**1375794**	**1360355**	**1360355**	**1360355**	**1360355**	**1360355**	**1360355**	**1360355**	**1360355**	**1360355**	**1360355**
			1	Фактическая покупка от сторонних источников	**1390435**	**1546377**	**405200**	**417304**	**1243116**	**2727412**	**2727412**	**2727412**	**2727412**	**2745753**	**2745753**
			2	Подъем питьевой воды	**0**	**0**	**0**	**0**	**0**	**0**	**0**	**0**	**0**	**0**	**0**
			8	**Резерв/дефицит производительности ВЗУ и планового договорного объема поставки воды от стороннего источника**	-14641	-186022	955155	943051	117239	-1367057	-1367057	-1367057	-1367057	-1385398	-1385398
			9	Доля резерва/дефицита производительности ВЗУ и планового договорного объема поставки воды от стороннего источника, %	-1,06%	-13,67%	70,21%	69,32%	8,62%	-100,49%	-100,49%	-100,49%	-100,49%	-101,84%	-101,84%
3	г. Щелково	Технологическая зона №1в	I	**ВЗУ № 4 ул. Заречная**											
			1	**Проектная производительность**	**979660**	**979660**	**979660**	**979660**	**979660**	**979660**	**979660**	**979660**	**979660**	**979660**	**979660**
			2	Подъем питьевой воды	**924400**	**430882**	**5067547**	**5052823**	**5063869**	**5157212**	**5169665**	**5181614**	**5193657**	**6303452**	**6303452**
			II	**ВЗУ № 5 ул. Плеханова**											
			1	**Проектная производительность**	**8865485**	**8865485**	**8865485**	**8865485**	**8865485**	**10638582**	**10638582**	**10638582**	**10638582**	**10638582**	**10638582**
			2	Подъем питьевой воды	**5524110**	**5524110**	**1025332**	**1038613**	**1038613**	**1167484**	**1167484**	**1167484**	**1167484**	**1188640**	**1188640**
			III	**ВЗУ № 1 ул. Циолковского г. Щелково-3**											
			1	**Проектная производительность**	**2042540**	**2042540**	**2042540**	**2042540**	**2042540**	**2042540**	**2042540**	**2042540**	**2042540**	**2042540**	**2042540**
			2	Подъем питьевой воды	**1443485**	**1443485**	**2025189**	**2051421**	**2051421**	**2305963**	**2305963**	**2305963**	**2305963**	**2347748**	**2347748**
			ИТОГО	**Технологическая зона №1в**											0
			1	**Проектная производительность**	**11887685**	**11887685**	**11887685**	**11887685**	**11887685**	**13660782**	**13660782**	**13660782**	**13660782**	**13660782**	**13660782**
			2	Подъем питьевой воды	**7891995**	**7398477**	**8118068**	**8142857**	**8153903**	**8630659**	**8643112**	**8655061**	**8667104**	**9839840**	**9839840**
			8	**Резерв / дефицит**	3995690	4489208	3769617	3744828	3733782	5030123	5017670	5005721	4993678	3820942	3820942
			9	Доля резерва от проектной	33,61%	37,76%	31,71%	31,50%	31,41%	36,82%	36,73%	36,64%	36,55%	27,97%	27,97%

№	Наименование населенного пункта	Технологическая зона №	№	Показатель	Значение по годам, м3										
					2020	2021	2022	2023	2024	2025	2026	2027	2028	2029	2030-2038
				производительности, %											
4	г. Щелково	Технологическая зона №2	I	**ВЗУ в районе ОАО «Щелковское РТП»**											
			1	**Проектная производительность**	**293825**	**293825**	**293825**	**352590**	**352590**	**352590**	**352590**	**352590**	**352590**	**352590**	**352590**
			2	Подъем питьевой воды	**208176**	**208453**	**208732**	**209014**	**209297**	**209583**	**209871**	**210161**	**210453**	**210748**	**210748**
			3	Собственные нужды	4164	4169	4175	4180	4186	4192	4197	4203	4209	4215	4215
			4	Отпуск в сеть	**204012**	**204284**	**204558**	**204833**	**205111**	**205391**	**205673**	**205958**	**206244**	**206533**	**206533**
			5	**Утечка и неучтенный расход воды**	**42843**	**43114**	**43388**	**43663**	**43941**	**44221**	**44503**	**44788**	**45074**	**45363**	**45363**
			6	Доля утечек от отпуска в сеть	21%	21%	21%	21%	21%	22%	22%	22%	22%	22%	22%
			7	**Реализация в том числе:**	**161170**	**161170**	**161170**	**161170**	**161170**	**161170**	**161170**	**161170**	**161170**	**161170**	**161170**
			7.1	Население	129501	129501	129501	129501	129501	129501	129501	129501	129501	129501	129501
			7.2	Бюджет	20888	20888	20888	20888	20888	20888	20888	20888	20888	20888	20888
			7.3	Прочие	10781	10781	10781	10781	10781	10781	10781	10781	10781	10781	10781
			8	**Резерв / дефицит**	85649	85372	85093	143576	143293	143007	142719	142429	142137	141842	141842
			9	Доля резерва от проектной производительности, %	29,15%	29,06%	28,96%	40,72%	40,64%	40,56%	40,48%	40,40%	40,31%	40,23%	40,23%
5	г. Щелково	Технологическая зона №3	I	**ВЗУ Радиоцентр № 5**											
			1	**Проектная производительность**	**735840**	**735840**	**735840**	**735840**	**735840**	**735840**	**735840**	**735840**	**735840**	**735840**	**735840**
			2	Подъем питьевой воды	**23454**	**23485**	**23517**	**23548**	**23580**	**23612**	**23645**	**23678**	**23711**	**23744**	**23744**
			8	**Резерв / дефицит**	712386	712355	712323	712292	712260	712228	712195	712162	712129	712096	712096
			9	Доля резерва от проектной производительности, %	96,81%	96,81%	96,80%	96,80%	96,80%	96,79%	96,79%	96,78%	96,78%	96,77%	96,77%
6	д. Серково	Технологическая зона №4	I	**ВЗУ д. Серково**											
			1	**Проектная производительность**	**271195**	**271195**	**271195**	**271195**	**271195**	**271195**	**271195**	**271195**	**271195**	**271195**	**271195**
			2	Подъем питьевой воды	**26994**	**29830**	**29869**	**29910**	**29950**	**29991**	**30032**	**30074**	**30116**	**30158**	**30158**
			8	**Резерв / дефицит**	244201	241365	241326	241285	241245	241204	241163	241121	241079	241037	241037
			9	Доля резерва от проектной производительности, %	90,05%	89,00%	88,99%	88,97%	88,96%	88,94%	88,93%	88,91%	88,90%	88,88%	88,88%
7	г. Щелково	Технологическая зона №5	I	**ВЗУ ООО "Теплосервис"**											
			1	**Проектная производительность**	**280320**	**280320**	**280320**	**280320**	**280320**	**280320**	**280320**	**280320**	**280320**	**280320**	**280320**
			2	Подъем питьевой воды	**93009**	**93133**	**93258**	**93383**	**93510**	**93638**	**93766**	**93896**	**94026**	**94158**	**94158**
			8	**Резерв / дефицит**	187311	187187	187062	186937	186810	186682	186554	186424	186294	186162	186162
			9	Доля резерва от проектной производительности, %	66,82%	66,78%	66,73%	66,69%	66,64%	66,60%	66,55%	66,50%	66,46%	66,41%	66,41%
8	дп. Загорянский и п. Краснознаменский	Технологическая зона №6		**Покупка воды от сторонних источников**	**741**										
			I	**ВЗУ № 1 ул. Л. Толстого, г.п. Загорянский**											
			1	**Проектная производительность**	**427780**	**427780**	**427780**	**427780**	**427780**	**427780**	**427780**	**427780**	**427780**	**427780**	**427780**
			2	Подъем питьевой воды	**384895**	**384895**	**384895**	**384895**	**384895**	**384895**	**384895**	**384895**	**384895**	**384895**	**384895**
			II	**ВЗУ № 2 ул. Карла Маркса г.п. Загорянский**											
			1	**Проектная производительность**	**150745**	**150745**	**1195010**	**1195010**	**1195010**	**1195010**	**1195010**	**1195010**	**1195010**	**1195010**	**1195010**
			2	Подъем питьевой воды	**0**	**0**	**0**	**0**	**0**	**0**	**0**	**0**	**0**	**0**	**0**
			III	**ВЗУ п. Краснознаменский**											
			1	**Проектная производительность**	**511299**	**0**	**785826**	**722120**	**722120**	**41918**	**41918**	**40270**	**40270**	**0**	**0**
			2	Подъем питьевой воды	**0**	**0**	**0**	**0**	**0**	**0**	**0**	**0**	**0**	**0**	**0**
			IV	**ВЗУ ул. Соколовская**											
			1	**Проектная производительность**	**1042805**	**1042805**	**1042805**	**1042805**	**1042805**	**1042805**	**1042805**	**1042805**	**1042805**	**1042805**	**1042805**
			2	Подъем питьевой воды	**101211**	**264764**	**339636**	**367201**	**368221**	**369249**	**370285**	**371329**	**372381**	**373442**	**373442**
			ИТОГО	**Технологическая зона №6**											0
				Покупка воды от сторонних источников	**741**	**0**	**0**	**0**	**0**	**0**	**0**	**0**	**0**	**0**	**0**
			1	**Проектная производительность**	**2132629**	**1621330**	**3451421**	**3387715**	**3387715**	**2707513**	**2707513**	**2705865**	**2705865**	**2665595**	**2665595**
			2	Подъем питьевой воды	**486106**	**649659**	**724531**	**752096**	**753116**	**754144**	**755180**	**756224**	**757276**	**758337**	**758337**
			8	**Резерв / дефицит**											
			9	Доля резерва от проектной производительности, %											
9	дп. Загорянский	Технологическая	I	**ВЗУ ул. Розы Люксембург, г.п.**											

№	Наименование населенного пункта	Технологическая зона №	№	Показатель	Значение по годам, м3										
					2020	2021	2022	2023	2024	2025	2026	2027	2028	2029	2030-2038
		зона №7		**Загорянский**											
			1	**Проектная производительность**	**619405**	**619405**	**619405**	**619405**	**619405**	**619405**	**619405**	**619405**	**619405**	**619405**	**619405**
			2	Подъем питьевой воды	**323127**	**323557**	**323990**	**325819**	**326261**	**326706**	**327155**	**327607**	**328063**	**328522**	**328522**
			8	**Резерв / дефицит**	296278	295848	295415	293586	293144	292699	292250	291798	291342	290883	290883
			9	Доля резерва от проектной производительности, %	47,83%	47,76%	47,69%	47,40%	47,33%	47,25%	47,18%	47,11%	47,04%	46,96%	46,96%
10	д. Оболдино	Технологическая зона №8	I	**ВЗУ д. Оболдино ул. Лесная**											
			1	**Проектная производительность**	**219000**	**219000**	**219000**	**219000**	**219000**	**219000**	**219000**	**219000**	**219000**	**219000**	**219000**
			2	Подъем питьевой воды	**15149**	**15169**	**15190**	**15211**	**15231**	**15252**	**15274**	**15295**	**15316**	**27584**	**27584**
			8	**Резерв / дефицит**	203851	203831	203810	203789	203769	203748	203726	203705	203684	191416	191416
			9	Доля резерва от проектной производительности, %	93,08%	93,07%	93,06%	93,05%	93,05%	93,04%	93,03%	93,02%	93,01%	87,40%	87,40%
11	кп. Лосиный остров – 1, д.Оболдино, ул.Радужная, кп. Лосиный остров – 2, кп. Варежки-2	Технологическая зона №9	I	**ВЗУ д. Оболдино**											
			1	**Проектная производительность**	**1454160**	**1454160**	**1454160**	**1454160**	**1454160**	**1454160**	**1454160**	**1454160**	**1454160**	**1454160**	**1454160**
			2	Подъем питьевой воды	**251062**	**236343**	**236570**	**236798**	**237028**	**237259**	**237492**	**237727**	**237963**	**238201**	**238201**
			8	**Резерв / дефицит**	1203098	1217817	1217590	1217362	1217132	1216901	1216668	1216433	1216197	1215959	1215959
			9	Доля резерва от проектной производительности, %	82,73%	83,75%	83,73%	83,72%	83,70%	83,68%	83,67%	83,65%	83,64%	83,62%	83,62%
12	кп.Лосиный парк-1, кп. Лесной, кп. ВИП	Технологическая зона №10	I	**ВЗУ Лосиный Парк-1**											
			1	**Проектная производительность**	**1314000**	**1314000**	**1314000**	**1314000**	**1314000**	**1314000**	**1314000**	**1314000**	**1314000**	**1314000**	**1314000**
			2	Подъем питьевой воды	**57000**	**57009**	**57019**	**57028**	**57037**	**57047**	**57057**	**57066**	**57076**	**57085**	**57085**
			8	**Резерв / дефицит**	1257000	1256991	1256981	1256972	1256963	1256953	1256943	1256934	1256924	1256915	1256915
			9	Доля резерва от проектной производительности, %	95,66%	95,66%	95,66%	95,66%	95,66%	95,66%	95,66%	95,66%	95,66%	95,66%	95,66%
13	кп. Лосиный парк-2,ул., кп. Заповедный парк – 1, 2, кп. Загорянка парк, кп. Варежки-1	Технологическая зона №11	I	**ВЗУ Лосиный Парк-2**											
			1	**Проектная производительность**	**1576800**	**1576800**	**1576800**	**1576800**	**1576800**	**1576800**	**1576800**	**1576800**	**1576800**	**1576800**	**1576800**
			2	Подъем питьевой воды	**61000**	**61009**	**61019**	**61028**	**61037**	**61047**	**61056**	**61066**	**61076**	**61085**	**61085**
			8	**Резерв / дефицит**	1515800	1515791	1515781	1515772	1515763	1515753	1515744	1515734	1515724	1515715	1515715
			9	Доля резерва от проектной производительности, %	96,13%	96,13%	96,13%	96,13%	96,13%	96,13%	96,13%	96,13%	96,13%	96,13%	96,13%
14	р.п. Монино	Технологическая зона №12	I	**ВЗУ №1 р.п. Монино**											
			1	**Проектная производительность**	**547500**	**547500**	**547500**	**547500**	**547500**	**547500**	**547500**	**547500**	**547500**	**547500**	**547500**
			2	Подъем питьевой воды	**101295**	**380667**	**407760**	**408112**	**408467**	**413678**	**414041**	**414407**	**414776**	**419636**	**419636**
			8	**Резерв / дефицит**	446205	166833	139740	139388	139033	133822	133459	133093	132724	127864	127864
			9	Доля резерва от проектной производительности, %	81,50%	30,47%	25,52%	25,46%	25,39%	24,44%	24,38%	24,31%	24,24%	23,35%	23,35%
15	р.п. Монино	Технологическая зона №13	I	**ВЗУ №2 р.п. Монино**											
			1	**Проектная производительность**	**6022500**	**6022500**	**6022500**	**6022500**	**6022500**	**6022500**	**6022500**	**6022500**	**6022500**	**6022500**	**6022500**
			2	Подъем питьевой воды	**2262530**	**2558197**	**2560760**	**2704207**	**2706948**	**2709709**	**2712489**	**2715289**	**2718108**	**2750007**	**2750007**
			8	**Резерв / дефицит**	3759970	3464303	3461740	3318293	3315552	3312791	3310011	3307211	3304392	3272493	3272493
			9	Доля резерва от проектной производительности, %	62,43%	57,52%	57,48%	55,10%	55,05%	55,01%	54,96%	54,91%	54,87%	54,34%	54,34%
16	р.п. Монино	Технологическая зона №14	I	**ВЗУ р.п. Монино (больничный комплекс)**											
			1	**Проектная производительность**	**87600**	**87600**	**87600**	**87600**	**87600**	**87600**	**87600**	**87600**	**87600**	**87600**	**87600**
			2	Подъем питьевой воды	**15420**	**15421**	**15422**	**15423**	**15424**	**15425**	**15426**	**15427**	**15428**	**15429**	**15429**
			8	**Резерв / дефицит**	72180	72179	72178	72177	72176	72175	72174	72173	72172	72171	72171
			9	Доля резерва от проектной производительности, %	82,40%	82,40%	82,39%	82,39%	82,39%	82,39%	82,39%	82,39%	82,39%	82,39%	82,39%
17	д. Долгое Лёдово	Технологическая зона №15	I	**ВЗУ д. Долгое Ледово**											
			1	**Проектная производительность**	**262800**	**262800**	**262800**	**262800**	**262800**	**262800**	**262800**	**262800**	**262800**	**262800**	**262800**
			2	Подъем питьевой воды	**5251**	**5258**	**5265**	**5272**	**5279**	**5286**	**5294**	**5301**	**5308**	**5316**	**5316**
			8	**Резерв / дефицит**	257549	257542	257535	257528	257521	257514	257506	257499	257492	257484	257484
			9	Доля резерва от проектной производительности, %	98,00%	98,00%	98,00%	97,99%	97,99%	97,99%	97,99%	97,98%	97,98%	97,98%	97,98%
18	д. Долгое Лёдово	Технологическая зона №16	I	**ВЗУ д. Долгое Ледово на территории базы ИФЗ**											
			1	**Проектная производительность**	**788400**	**788400**	**788400**	**788400**	**788400**	**788400**	**788400**	**788400**	**788400**	**788400**	**788400**
			2	Подъем питьевой воды	**46202**	**46263**	**46325**	**46388**	**46451**	**46514**	**46578**	**46642**	**46707**	**46773**	**46773**
			8	**Резерв / дефицит**	742198	742137	742075	742012	741949	741886	741822	741758	741693	741627	741627

№	Наименование населенного пункта	Технологическая зона №	№	Показатель	Значение по годам, м3										
					2020	2021	2022	2023	2024	2025	2026	2027	2028	2029	2030-2038
			9	Доля резерва от проектной производительности, %	94,14%	94,13%	94,12%	94,12%	94,11%	94,10%	94,09%	94,08%	94,08%	94,07%	94,07%
19	д. Долгое Лёдово	Технологическая зона №17	I	**ВЗУ д. Долгое Ледово на территории ГОУСПОМО «МОСК»**											
			1	**Проектная производительность**	**219000**	**219000**	**219000**	**219000**	**219000**	**219000**	**219000**	**219000**	**219000**	**219000**	**219000**
			2	Подъем питьевой воды	**31514**	**31556**	**31598**	**31641**	**31684**	**31727**	**31771**	**31815**	**31859**	**31903**	**31903**
			8	**Резерв / дефицит**	187486	187444	187402	187359	187316	187273	187229	187185	187141	187097	187097
			9	Доля резерва от проектной производительности, %	85,61%	85,59%	85,57%	85,55%	85,53%	85,51%	85,49%	85,47%	85,45%	85,43%	85,43%
20	д. Медвежьи Озёра	Технологическая зона №18	I	**ВЗУ ул. Юбилейная д. Медвежьи Озера**											
			1	**Проектная производительность**	**876000**	**876000**	**876000**	**876000**	**876000**	**876000**	**876000**	**876000**	**876000**	**876000**	**876000**
			2	Подъем питьевой воды	**461497**	**483612**	**514503**	**515184**	**515871**	**516607**	**517304**	**518006**	**518714**	**523918**	**523918**
			8	**Резерв / дефицит**	414503	392388	361497	360816	360129	359393	358696	357994	357286	352082	352082
			9	Доля резерва от проектной производительности, %	47,32%	44,79%	41,27%	41,19%	41,11%	41,03%	40,95%	40,87%	40,79%	40,19%	40,19%
21	д. Шевелкино	Технологическая зона №19	I	**ВЗУ д. Шевелкино**											
			1	**Проектная производительность**	**219000**	**219000**	**219000**	**219000**	**219000**	**219000**	**219000**	**219000**	**219000**	**219000**	**219000**
			2	Подъем питьевой воды	**0**	**0**	**0**	**0**	**0**	**0**	**0**	**0**	**0**	**0**	**0**
			8	**Резерв / дефицит**	219000	219000	219000	219000	219000	219000	219000	219000	219000	219000	219000
			9	Доля резерва от проектной производительности, %	100,00%	100,00%	100,00%	100,00%	100,00%	100,00%	100,00%	100,00%	100,00%	100,00%	100,00%
22	п. Литвиново	Технологическая зона №20	I	**ВЗУ п. Литвиново**											
			1	**Проектная производительность**	**438365**	**438365**	**1314365**	**1314365**	**1314365**	**1314365**	**1314365**	**1314365**	**1314365**	**1314365**	**1314365**
			2	Подъем питьевой воды	**235259**	**235572**	**618635**	**619469**	**620310**	**852247**	**853418**	**854598**	**855787**	**859849**	**859849**
			8	**Резерв / дефицит**	203106	202793	695730	694896	694055	462118	460947	459767	458578	454516	454516
			9	Доля резерва от проектной производительности, %	46,33%	46,26%	52,93%	52,87%	52,81%	35,16%	35,07%	34,98%	34,89%	34,58%	34,58%
23	д. Сукманиха	Технологическая зона №21	I	**ВЗУ д. Сукманиха (больничный комплекс)**											
			1	**Проектная производительность**	**68255**	**68255**	**68255**	**68255**	**68255**	**68255**	**68255**	**68255**	**68255**	**68255**	**68255**
			2	Подъем питьевой воды	**23476**	**23507**	**23539**	**23570**	**23602**	**23635**	**23667**	**23700**	**23733**	**23766**	**23766**
			8	**Резерв / дефицит**	44779	44748	44716	44685	44653	44620	44588	44555	44522	44489	44489
			9	Доля резерва от проектной производительности, %	65,61%	65,56%	65,51%	65,47%	65,42%	65,37%	65,33%	65,28%	65,23%	65,18%	65,18%
24	с. Трубино	Технологическая зона №22	I	**ВЗУ с. Трубино**											
			1	**Проектная производительность**	**224475**	**224475**	**224475**	**224475**	**224475**	**370475**	**370475**	**370475**	**370475**	**370475**	**370475**
			2	Подъем питьевой воды	**113228**	**113361**	**118818**	**118960**	**120899**	**238441**	**238729**	**239020**	**239313**	**242583**	**242583**
			8	**Резерв / дефицит**	111247	111114	105657	105515	103576	132034	131746	131455	131162	127892	127892
			9	Доля резерва от проектной производительности, %	49,56%	49,50%	47,07%	47,01%	46,14%	35,64%	35,56%	35,48%	35,40%	34,52%	34,52%
25	п. Клюквенный	Технологическая зона №23	I	**ВЗУ п. Клюквенный**											
			1	**Проектная производительность**	**52925**	**52925**	**622325**	**622325**	**622325**	**622325**	**622325**	**622325**	**622325**	**622325**	**622325**
			2	Подъем питьевой воды	**45908**	**45969**	**89346**	**158928**	**232273**	**232352**	**232414**	**232476**	**232539**	**232602**	**232602**
			8	**Резерв / дефицит**	7017	6956	532979	463397	390052	389973	389911	389849	389786	389723	389723
			9	Доля резерва от проектной производительности, %	13,26%	13,14%	85,64%	74,46%	62,68%	62,66%	62,65%	62,64%	62,63%	62,62%	62,62%
26	д. Огуднево	Технологическая зона №24	I	**ВЗУ д. Огуднево**											
			1	**Проектная производительность**	**219000**	**219000**	**219000**	**219000**	**219000**	**219000**	**219000**	**219000**	**219000**	**219000**	**219000**
			2	Подъем питьевой воды	**78150**	**78254**	**78359**	**78465**	**78571**	**78678**	**78786**	**78895**	**79005**	**79116**	**79116**
			8	**Резерв / дефицит**	140850	140746	140641	140535	140429	140322	140214	140105	139995	139884	139884
			9	Доля резерва от проектной производительности, %	64,32%	64,27%	64,22%	64,17%	64,12%	64,07%	64,02%	63,97%	63,92%	63,87%	63,87%
27	с. Петровское	Технологическая зона №25	I	**ВЗУ Петровской фабрики**											
			1	**Проектная производительность**	**569400**	**569400**	**569400**	**569400**	**569400**	**569400**	**569400**	**569400**	**569400**	**569400**	**569400**
			2	Подъем питьевой воды	**132535**	**132711**	**132889**	**133068**	**133249**	**133431**	**133614**	**133799**	**133985**	**135509**	**135509**
			8	**Резерв / дефицит**	436865	436689	436511	436332	436151	435969	435786	435601	435415	433891	433891
			9	Доля резерва от проектной производительности, %	76,72%	76,69%	76,66%	76,63%	76,60%	76,57%	76,53%	76,50%	76,47%	76,20%	76,20%

№	Наименование населенного пункта	Технологическая зона №	№	Показатель	Значение по годам, м3										
					2020	2021	2022	2023	2024	2025	2026	2027	2028	2029	2030-2038
28	д. Гребнево	Технологическая зона №26	I	**ВЗУ д. Гребнево**											
			1	**Проектная производительность**	**123370**	**123370**	**123370**	**137605**	**137605**	**137605**	**137605**	**137605**	**137605**	**137605**	**137605**
			2	Подъем питьевой воды	**90295**	**90415**	**91986**	**92110**	**92235**	**92361**	**92488**	**92616**	**92745**	**92874**	**92874**
			8	**Резерв / дефицит**	33075	32955	31384	45495	45370	45244	45117	44989	44860	44731	44731
			9	Доля резерва от проектной производительности, %	26,81%	26,71%	25,44%	33,06%	32,97%	32,88%	32,79%	32,69%	32,60%	32,51%	32,51%
29	д. Новая Слобода	Технологическая зона №27	I	**ВЗУ д. Новая Слобода**											
			1	**Проектная производительность**	**219000**	**219000**	**219000**	**219000**	**219000**	**219000**	**219000**	**219000**	**219000**	**219000**	**219000**
			2	Подъем питьевой воды	**947**	**948**	**950**	**951**	**952**	**953**	**955**	**956**	**957**	**959**	**959**
			8	**Резерв / дефицит**	218053	218052	218050	218049	218048	218047	218045	218044	218043	218041	218041
			9	Доля резерва от проектной производительности, %	99,57%	99,57%	99,57%	99,57%	99,57%	99,56%	99,56%	99,56%	99,56%	99,56%	99,56%
30	д. Старая Слобода	Технологическая зона №28	I	**ВЗУ д. Старая Слобода**											
			1	**Проектная производительность**	**219000**	**219000**	**219000**	**219000**	**219000**	**219000**	**219000**	**219000**	**219000**	**219000**	**219000**
			2	Подъем питьевой воды	**13841**	**13868**	**13896**	**14264**	**14292**	**14321**	**14351**	**14380**	**14410**	**14440**	**14440**
			8	**Резерв / дефицит**	205159	205132	205104	204736	204708	204679	204649	204620	204590	204560	204560
			9	Доля резерва от проектной производительности, %	93,68%	93,67%	93,65%	93,49%	93,47%	93,46%	93,45%	93,43%	93,42%	93,41%	93,41%
31	д. Булаково	Технологическая зона №29	I	**ВЗУ д. Булаково**											
			1	**Проектная производительность**	**280320**	**280320**	**280320**	**280320**	**280320**	**280320**	**280320**	**280320**	**280320**	**280320**	**280320**
			2	Подъем питьевой воды	**11445**	**11528**	**11612**	**11698**	**11786**	**11876**	**11967**	**12061**	**12156**	**12253**	**12253**
			8	**Резерв / дефицит**	268875	268792	268708	268622	268534	268444	268353	268259	268164	268067	268067
			9	Доля резерва от проектной производительности, %	95,92%	95,89%	95,86%	95,83%	95,80%	95,76%	95,73%	95,70%	95,66%	95,63%	95,63%
32	д. Ерёмино	Технологическая зона №30	I	**ВЗУ д. Еремино**											
			1	**Проектная производительность**	**438000**	**438000**	**438000**	**438000**	**438000**	**438000**	**438000**	**438000**	**438000**	**438000**	**438000**
			2	Подъем питьевой воды	**65310**	**65777**	**66253**	**66739**	**67234**	**67739**	**68255**	**68781**	**69318**	**69866**	**69866**
			8	**Резерв / дефицит**	372690	372223	371747	371261	370766	370261	369745	369219	368682	368134	368134
			9	Доля резерва от проектной производительности, %	85,09%	84,98%	84,87%	84,76%	84,65%	84,53%	84,42%	84,30%	84,17%	84,05%	84,05%
33	д. Костыши	Технологическая зона №31	I	**ВЗУ д. Костыши**											
			1	**Проектная производительность**	**227760**	**227760**	**227760**	**227760**	**227760**	**227760**	**227760**	**227760**	**227760**	**227760**	**227760**
			2	Подъем питьевой воды	**3110**	**3132**	**3155**	**3178**	**3202**	**3226**	**3251**	**3276**	**3302**	**3328**	**3328**
			8	**Резерв / дефицит**	224650	224628	224605	224582	224558	224534	224509	224484	224458	224432	224432
			9	Доля резерва от проектной производительности, %	98,63%	98,62%	98,61%	98,60%	98,59%	98,58%	98,57%	98,56%	98,55%	98,54%	98,54%
34	с. Рязанцы	Технологическая зона №32	I	**ВЗУ с. Рязанцы**											
			1	**Проектная производительность**	**175200**	**175200**	**175200**	**175200**	**175200**	**175200**	**175200**	**175200**	**175200**	**175200**	**175200**
			2	Подъем питьевой воды	**7870**	**7927**	**7985**	**8044**	**8105**	**8166**	**8229**	**8293**	**8359**	**8426**	**8426**
			8	**Резерв / дефицит**	167330	167273	167215	167156	167095	167034	166971	166907	166841	166774	166774
			9	Доля резерва от проектной производительности, %	95,51%	95,48%	95,44%	95,41%	95,37%	95,34%	95,30%	95,27%	95,23%	95,19%	95,19%
35	д. Старопареево	Технологическая зона №33	I	**ВЗУ д. Старопареево**											
			1	**Проектная производительность**	**87600**	**87600**	**87600**	**87600**	**87600**	**87600**	**87600**	**87600**	**87600**	**87600**	**87600**
			2	Подъем питьевой воды	**16822**	**16944**	**17068**	**17194**	**17323**	**17455**	**17590**	**17727**	**17867**	**18010**	**18010**
			8	**Резерв / дефицит**	70778	70656	70532	70406	70277	70145	70010	69873	69733	69590	69590
			9	Доля резерва от проектной производительности, %	80,80%	80,66%	80,52%	80,37%	80,22%	80,07%	79,92%	79,76%	79,60%	79,44%	79,44%
36	рп. Фряново	Технологическая зона №34	I	**ВЗУ-1, п.Фряново, мкр.1, ул.Первомайская**											
			1	**Проектная производительность**	**1138800**	**1138800**	**1138800**	**1138800**	**1138800**	**1138800**	**1138800**	**1138800**	**1138800**	**1138800**	**1138800**
			2	Подъем питьевой воды	**220274**	**257510**	**264992**	**265098**	**265205**	**268401**	**268510**	**268620**	**268730**	**268841**	**268841**
			8	**Резерв / дефицит**	918526	881290	873808	873702	873595	870399	870290	870180	870070	869959	869959
			9	Доля резерва от проектной производительности, %	80,66%	77,39%	76,73%	76,72%	76,71%	76,43%	76,42%	76,41%	76,40%	76,39%	76,39%
37	рп. Фряново	Технологическая зона №35	I	**ВЗУ-2, п.Фряново, ул.Парковая**											
			1	**Проектная производительность**	**1971000**	**1971000**	**1971000**	**1971000**	**1971000**	**1971000**	**1971000**	**1971000**	**1971000**	**1971000**	**1971000**
			2	Подъем питьевой воды	**150800**	**151370**	**151948**	**152533**	**153125**	**153725**	**154333**	**154948**	**155572**	**156204**	**156204**
			8	**Резерв / дефицит**	1820200	1819630	1819052	1818467	1817875	1817275	1816667	1816052	1815428	1814796	1814796
			9	Доля резерва от проектной	92,35%	92,32%	92,29%	92,26%	92,23%	92,20%	92,17%	92,14%	92,11%	92,07%	92,07%

№	Наименование населенного пункта	Технологическая зона №	№	Показатель	Значение по годам, м3										
					2020	2021	2022	2023	2024	2025	2026	2027	2028	2029	2030-2038
				производительности, %											
38	рп. Фряново	Технологическая зона №36	I	**ВЗУ-3, п.Фряново, мкр.2, ул.Молодежная**											
			1	**Проектная производительность**	**2321400**	**2321400**	**2321400**	**2321400**	**2321400**	**2321400**	**2321400**	**2321400**	**2321400**	**2321400**	**2321400**
			2	Подъем питьевой воды	**721742**	**722413**	**723090**	**723770**	**724456**	**725146**	**725841**	**726541**	**727245**	**727955**	**727955**
			8	**Резерв / дефицит**	1599658	1598987	1598310	1597630	1596944	1596254	1595559	1594859	1594155	1593445	1593445
			9	Доля резерва от проектной производительности, %	68,91%	68,88%	68,85%	68,82%	68,79%	68,76%	68,73%	68,70%	68,67%	68,64%	68,64%
39	д. Хлепетово	Технологическая зона №37	I	**ВЗУ д. Хлепетово**											
			1	**Проектная производительность**	**175200**	**175200**	**175200**	**175200**	**175200**	**175200**	**175200**	**175200**	**175200**	**175200**	**175200**
			2	Подъем питьевой воды	**7270**	**7323**	**7376**	**7431**	**7487**	**7544**	**7602**	**7661**	**7722**	**7783**	**7783**
			8	**Резерв / дефицит**	167930	167877	167824	167769	167713	167656	167598	167539	167478	167417	167417
			9	Доля резерва от проектной производительности, %	95,85%	95,82%	95,79%	95,76%	95,73%	95,69%	95,66%	95,63%	95,59%	95,56%	95,56%
40	д. Большие Жеребцы мкр. Восточный	Технологическая зона №38	I	**ВЗУ д. Большие Жеребцы мкр. Восточный**											
			1	**Проектная производительность**	**146000**	**146000**	**146000**	**146000**	**146000**	**146000**	**146000**	**146000**	**146000**	**1058500**	**1058500**
			2	Подъем питьевой воды	**93652**	**93652**	**93657**	**93662**	**93667**	**93671**	**93676**	**93681**	**93686**	**674725**	**674725**
			8	**Резерв / дефицит**	52348	52348	52343	52338	52333	52329	52324	52319	52314	383775	383775
			9	Доля резерва от проектной производительности, %	35,85%	35,85%	35,85%	35,85%	35,84%	35,84%	35,84%	35,83%	35,83%	36,26%	36,26%
41	д. Богослово	Технологическая зона №39	I	**ВЗУ д. Богослово**											
			1	**Проектная производительность**	**175200**	**175200**	**175200**	**175200**	**175200**	**175200**	**175200**	**175200**	**175200**	**175200**	**175200**
			2	Подъем питьевой воды	**63015**	**63099**	**63183**	**64376**	**64463**	**64551**	**64640**	**64730**	**64820**	**64910**	**64910**
			8	**Резерв / дефицит**	112185	112101	112017	110824	110737	110649	110560	110470	110380	110290	110290
			9	Доля резерва от проектной производительности, %	64,03%	63,98%	63,94%	63,26%	63,21%	63,16%	63,11%	63,05%	63,00%	62,95%	62,95%
42	д. Серково жк. "Варежки 3"	Технологическая зона №40	I	**ВЗУ д. Серково жк. "Варежки 3"**											
			1	**Проектная производительность**			**700800**	**700800**	**700800**	**700800**	**700800**	**700800**	**700800**	**700800**	**700800**
			2	**Подъем питьевой воды**			**63875**	**127750**	**192686**	**192691**	**192696**	**192702**	**192707**	**192712**	**192712**
			8	**Резерв / дефицит**			636925	573050	508114	508109	508104	508098	508093	508088	508088
			9	Доля резерва от проектной производительности, %			90,89%	81,77%	72,50%	72,50%	72,50%	72,50%	72,50%	72,50%	72,50%
43	д. Аксёново	Технологическая зона №41	I	**ВЗУ д. Аксёново**											
			1	**Проектная производительность**											**14691**
			2	**Подъем питьевой воды**											**11753**
			8	**Резерв / дефицит**											2938
			9	Доля резерва от проектной производительности, %											20,00%
44	д. Аксиньино	Технологическая зона №42	I	**ВЗУ д. Аксиньино**											
			1	**Проектная производительность**										**11041**	**11041**
			2	**Подъем питьевой воды**										**8833**	**8833**
			8	**Резерв / дефицит**										2208	2208
			9	Доля резерва от проектной производительности, %										20,00%	20,00%
45	д. Алмазово	Технологическая зона №43	I	**ВЗУ д. Алмазово**											
			1	**Проектная производительность**											**8121**
			2	**Подъем питьевой воды**											**6497**
			8	**Резерв / дефицит**											1624
			9	Доля резерва от проектной производительности, %											20,00%
46	д. Афанасово	Технологическая зона №44	I	**ВЗУ д. Афанасово**											
			1	**Проектная производительность**											**1186**
			2	**Подъем питьевой воды**											**949**
			8	**Резерв / дефицит**											237
			9	Доля резерва от проектной производительности, %											19,98%
47	д. Байбаки	Технологическая зона №45	I	**ВЗУ д. Байбаки**											
			1	**Проектная производительность**											**6570**
			2	**Подъем питьевой воды**											**5256**

№	Наименование населенного пункта	Технологическая зона №	№	Показатель	Значение по годам, м3										
					2020	2021	2022	2023	2024	2025	2026	2027	2028	2029	2030-2038
			8	**Резерв / дефицит**											1314
			9	Доля резерва от проектной производительности, %											20,00%
48	д. Бартеньки	Технологическая зона №46	I	**ВЗУ д. Бартеньки**											
			1	**Проектная производительность**											**548**
			2	**Подъем питьевой воды**											**438**
			8	**Резерв / дефицит**											110
			9	Доля резерва от проектной производительности, %											20,07%
49	д. Бобры	Технологическая зона №47	I	**ВЗУ д. Бобры**											
			1	**Проектная производительность**											**91**
			2	**Подъем питьевой воды**											**73**
			8	**Резерв / дефицит**											18
			9	Доля резерва от проектной производительности, %											19,78%
50	д. Большие Жеребцы мкр. Восточный	Технологическая зона №48	I	**ВЗУ д. Большие Жеребцы мкр. Восточный -1**											
			1	**Проектная производительность**											**4563**
			2	**Подъем питьевой воды**											**3650**
			8	**Резерв / дефицит**											913
			9	Доля резерва от проектной производительности, %											20,01%
51	д. Большие Петрищи	Технологическая зона №49	I	**ВЗУ д. Большие Петрищи**											
			1	**Проектная производительность**						**3608**	**3608**	**3608**	**3608**	**3608**	**3608**
			2	**Подъем питьевой воды**						**2886**	**2886**	**2886**	**2886**	**2886**	**2886**
			8	**Резерв / дефицит**						722	722	722	722	722	722
			9	Доля резерва от проектной производительности, %						20,01%	20,01%	20,01%	20,01%	20,01%	20,01%
52	д. Борисовка	Технологическая зона №50	I	**ВЗУ д. Борисовка**											
			1	**Проектная производительность**											**913**
			2	**Подъем питьевой воды**											**730**
			8	**Резерв / дефицит**											183
			9	Доля резерва от проектной производительности, %											20,04%
53	д. Васильевское	Технологическая зона №51	I	**ВЗУ д. Васильевское**											
			1	**Проектная производительность**											**5566**
			2	**Подъем питьевой воды**											**4453**
			8	**Резерв / дефицит**											1113
			9	Доля резерва от проектной производительности, %											20,00%
54	д. Воря-Богородское	Технологическая зона №52	I	**ВЗУ д. Воря-Богородское**											
			1	**Проектная производительность**											**11041**
			2	**Подъем питьевой воды**											**8833**
			8	**Резерв / дефицит**											2208
			9	Доля резерва от проектной производительности, %											20,00%
55	д. Вторая Алексеевка	Технологическая зона №53	I	**ВЗУ д. Вторая Алексеевка**											
			1	**Проектная производительность**											**1734**
			2	**Подъем питьевой воды**											**1387**
			8	**Резерв / дефицит**											347
			9	Доля резерва от проектной производительности, %											20,01%
56	д. Глазуны	Технологическая зона №54	I	**ВЗУ д. Глазуны**											
			1	**Проектная производительность**											**1551**
			2	**Подъем питьевой воды**											**1241**
			8	**Резерв / дефицит**											310
			9	Доля резерва от проектной производительности, %											19,99%
57	д. Головино	Технологическая зона №55	I	**ВЗУ д. Головино**											
			1	**Проектная производительность**						**22105**	**22105**	**22105**	**22105**	**22105**	**22105**

№	Наименование населенного пункта	Технологическая зона №	№	Показатель	Значение по годам, м3										
					2020	2021	2022	2023	2024	2025	2026	2027	2028	2029	2030-2038
			2	**Подъем питьевой воды**						**17684**	**17684**	**17684**	**17684**	**17684**	**17684**
			8	**Резерв / дефицит**						4421	4421	4421	4421	4421	4421
			9	Доля резерва от проектной производительности, %						20,00%	20,00%	20,00%	20,00%	20,00%	20,00%
58	д. Горбуны	Технологическая зона №56	I	**ВЗУ д. Горбуны**											
			1	**Проектная производительность**											**4471**
			2	**Подъем питьевой воды**											**3577**
			8	**Резерв / дефицит**											894
			9	Доля резерва от проектной производительности, %											20,00%
59	д. Дуброво	Технологическая зона №57	I	**ВЗУ д. Дуброво**											
			1	**Проектная производительность**											**3376**
			2	**Подъем питьевой воды**											**2701**
			8	**Резерв / дефицит**											675
			9	Доля резерва от проектной производительности, %											19,99%
60	с. Душоново	Технологическая зона №58	I	**ВЗУ с. Душоново**											
			1	**Проектная производительность**										**21626**	**21626**
			2	**Подъем питьевой воды**										**17301**	**17301**
			8	**Резерв / дефицит**										4325	4325
			9	Доля резерва от проектной производительности, %										20,00%	20,00%
61	д. Ескино	Технологическая зона №59	I	**ВЗУ д. Ескино**											
			1	**Проектная производительность**											**3559**
			2	**Подъем питьевой воды**											**2847**
			8	**Резерв / дефицит**											712
			9	Доля резерва от проектной производительности, %											20,01%
62	д. Здехово	Технологическая зона №60	I	**ВЗУ д. Здехово**											
			1	**Проектная производительность**											**5658**
			2	**Подъем питьевой воды**											**4526**
			8	**Резерв / дефицит**											1132
			9	Доля резерва от проектной производительности, %											20,01%
63	д. Каблуково	Технологическая зона №61	I	**ВЗУ д. Каблуково**											
			1	**Проектная производительность**											**12319**
			2	**Подъем питьевой воды**											**9855**
			8	**Резерв / дефицит**											2464
			9	Доля резерва от проектной производительности, %											20,00%
64	д. Камшиловка	Технологическая зона №62	I	**ВЗУ д. Камшиловка**											
			1	**Проектная производительность**											**456**
			2	**Подъем питьевой воды**											**365**
			8	**Резерв / дефицит**											91
			9	Доля резерва от проектной производительности, %											19,96%
65	д. Кишкино	Технологическая зона №63	I	**ВЗУ д. Кишкино**											
			1	**Проектная производительность**											**1004**
			2	**Подъем питьевой воды**											**803**
			8	**Резерв / дефицит**											201
			9	Доля резерва от проектной производительности, %											20,02%
66	д. Козино	Технологическая зона №64	I	**ВЗУ д. Козино**											
			1	**Проектная производительность**											**1278**
			2	**Подъем питьевой воды**											**1022**
			8	**Резерв / дефицит**											256
			9	Доля резерва от проектной производительности, %											20,03%
67	д. Коняево	Технологическая зона №65	I	**ВЗУ д. Коняево**											
			1	**Проектная производительность**											**274**

№	Наименование населенного пункта	Технологическая зона №	№	Показатель	Значение по годам, м3										
					2020	2021	2022	2023	2024	2025	2026	2027	2028	2029	2030-2038
			2	**Подъем питьевой воды**											**219**
			8	**Резерв / дефицит**											55
			9	Доля резерва от проектной производительности, %											20,07%
68	д. Корякино	Технологическая зона №66	I	**ВЗУ д. Корякино**											
			1	**Проектная производительность**											**2373**
			2	**Подъем питьевой воды**											**1898**
			8	**Резерв / дефицит**											475
			9	Доля резерва от проектной производительности, %											20,02%
69	д. Костюнино	Технологическая зона №67	I	**ВЗУ д. Костюнино**											
			1	**Проектная производительность**											**639**
			2	**Подъем питьевой воды**											**511**
			8	**Резерв / дефицит**											128
			9	Доля резерва от проектной производительности, %											20,03%
70	д. Лёдово	Технологическая зона №68	I	**ВЗУ д. Лёдово**											
			1	**Проектная производительность**											**7026**
			2	**Подъем питьевой воды**											**5621**
			8	**Резерв / дефицит**											1405
			9	Доля резерва от проектной производительности, %											20,00%
71	п. Лесные Поляны	Технологическая зона №69	I	**ВЗУ п. Лесные Поляны**											
			1	**Проектная производительность**											**20623**
			2	**Подъем питьевой воды**											**16498**
			8	**Резерв / дефицит**											4125
			9	Доля резерва от проектной производительности, %											20,00%
72	д. Маврино	Технологическая зона №70	I	**ВЗУ д. Маврино**											
			1	**Проектная производительность**											**1369**
			2	**Подъем питьевой воды**											**1095**
			8	**Резерв / дефицит**											274
			9	Доля резерва от проектной производительности, %											20,01%
73	д. Малые Жеребцы	Технологическая зона №71	I	**ВЗУ д. Малые Жеребцы**											
			1	**Проектная производительность**											**2190**
			2	**Подъем питьевой воды**											**1752**
			8	**Резерв / дефицит**											438
			9	Доля резерва от проектной производительности, %											20,00%
74	д. Малые Петрищи	Технологическая зона №72	I	**ВЗУ д. Малые Петрищи**											
			1	**Проектная производительность**										**8304**	**8304**
			2	**Подъем питьевой воды**										**6643**	**6643**
			8	**Резерв / дефицит**										1661	1661
			9	Доля резерва от проектной производительности, %										20,00%	20,00%
75	д. Машино	Технологическая зона №73	I	**ВЗУ д. Машино**											
			1	**Проектная производительность**											**365**
			2	**Подъем питьевой воды**											**292**
			8	**Резерв / дефицит**											73
			9	Доля резерва от проектной производительности, %											20,00%
76	д. Мишнево	Технологическая зона №74	I	**ВЗУ д. Мишнево**											
			1	**Проектная производительность**				**19821**	**19821**	**19821**	**19821**	**19821**	**19821**	**19821**	**19821**
			2	**Подъем питьевой воды**				**15857**	**15857**	**15857**	**15857**	**15857**	**15857**	**15857**	**15857**
			8	**Резерв / дефицит**				3964	3964	3964	3964	3964	3964	3964	3964
			9	Доля резерва от проектной производительности, %				20,00%	20,00%	20,00%	20,00%	20,00%	20,00%	20,00%	20,00%
77	д. Могутово	Технологическая зона №75	I	**ВЗУ д. Могутово**											
			1	**Проектная производительность**											**913**

№	Наименование населенного пункта	Технологическая зона №	№	Показатель	Значение по годам, м3										
					2020	2021	2022	2023	2024	2025	2026	2027	2028	2029	2030-2038
			2	**Подъем питьевой воды**											**730**
			8	**Резерв / дефицит**											183
			9	Доля резерва от проектной производительности, %											20,04%
78	д. Моносеево	Технологическая зона №76	I	**ВЗУ д. Моносеево**											
			1	**Проектная производительность**											**3741**
			2	**Подъем питьевой воды**											**2993**
			8	**Резерв / дефицит**											748
			9	Доля резерва от проектной производительности, %											19,99%
79	д. Мосальское	Технологическая зона №77	I	**ВЗУ д. Мосальское**											
			1	**Проектная производительность**											**1095**
			2	**Подъем питьевой воды**											**876**
			8	**Резерв / дефицит**											219
			9	Доля резерва от проектной производительности, %											20,00%
80	д. Набережная	Технологическая зона №78	I	**ВЗУ д. Набережная**											
			1	**Проектная производительность**											**28653**
			2	**Подъем питьевой воды**											**22922**
			8	**Резерв / дефицит**											5731
			9	Доля резерва от проектной производительности, %											20,00%
81	д. Назимиха	Технологическая зона №79	I	**ВЗУ д. Назимиха**											
			1	**Проектная производительность**											**11589**
			2	**Подъем питьевой воды**											**9271**
			8	**Резерв / дефицит**											2318
			9	Доля резерва от проектной производительности, %											20,00%
82	д. Никифорово	Технологическая зона №80	I	**ВЗУ д. Никифорово**											
			1	**Проектная производительность**											**12501**
			2	**Подъем питьевой воды**											**10001**
			8	**Резерв / дефицит**											2500
			9	Доля резерва от проектной производительности, %											20,00%
83	д. Ново	Технологическая зона №81	I	**ВЗУ д. Ново**											
			1	**Проектная производительность**											**24364**
			2	**Подъем питьевой воды**											**19491**
			8	**Резерв / дефицит**											4873
			9	Доля резерва от проектной производительности, %											20,00%
84	д. Новопареево	Технологическая зона №82	I	**ВЗУ д. Новопареево**											
			1	**Проектная производительность**						**19547**	**19547**	**19547**	**19547**	**19547**	**19547**
			2	**Подъем питьевой воды**						**15638**	**15638**	**15638**	**15638**	**15638**	**15638**
			8	**Резерв / дефицит**						3909	3909	3909	3909	3909	3909
			9	Доля резерва от проектной производительности, %						20,00%	20,00%	20,00%	20,00%	20,00%	20,00%
85	д. Новофрязино	Технологическая зона №83	I	**ВЗУ д. Новофрязино**											
			1	**Проектная производительность**											**25550**
			2	**Подъем питьевой воды**											**20440**
			8	**Резерв / дефицит**											5110
			9	Доля резерва от проектной производительности, %											20,00%
86	п. Образцово	Технологическая зона №84	I	**ВЗУ п. Образцово**											
			1	**Проектная производительность**											**8030**
			2	**Подъем питьевой воды**											**6424**
			8	**Резерв / дефицит**											1606
			9	Доля резерва от проектной производительности, %											20,00%
87	д. Орлово	Технологическая зона №85	I	**ВЗУ д. Орлово**											
			1	**Проектная производительность**											**5475**

№	Наименование населенного пункта	Технологическая зона №	№	Показатель	Значение по годам, м3										
					2020	2021	2022	2023	2024	2025	2026	2027	2028	2029	2030-2038
			2	**Подъем питьевой воды**											**4380**
			8	**Резерв / дефицит**											1095
			9	Доля резерва от проектной производительности, %											20,00%
88	д. Первая Алексеевка	Технологическая зона №86	I	**ВЗУ д. Первая Алексеевка**											
			1	**Проектная производительность**											**5019**
			2	**Подъем питьевой воды**											**4015**
			8	**Резерв / дефицит**											1004
			9	Доля резерва от проектной производительности, %											20,00%
89	п. п. Огудневского лесничества	Технологическая зона №87	I	**ВЗУ п. п. Огудневского лесничества**											
			1	**Проектная производительность**											**2464**
			2	**Подъем питьевой воды**											**1971**
			8	**Резерв / дефицит**											493
			9	Доля резерва от проектной производительности, %											20,01%
90	д. Протасово	Технологическая зона №88	I	**ВЗУ д. Протасово**											
			1	**Проектная производительность**											**17338**
			2	**Подъем питьевой воды**											**13870**
			8	**Резерв / дефицит**											3468
			9	Доля резерва от проектной производительности, %											20,00%
91	д. Сабурово	Технологическая зона №89	I	**ВЗУ д. Сабурово**											
			1	**Проектная производительность**											**5384**
			2	**Подъем питьевой воды**											**4307**
			8	**Резерв / дефицит**											1077
			9	Доля резерва от проектной производительности, %											20,00%
92	д. Соколово	Технологическая зона №90	I	**ВЗУ д. Соколово**											
			1	**Проектная производительность**											**28014**
			2	**Подъем питьевой воды**											**22411**
			8	**Резерв / дефицит**											5603
			9	Доля резерва от проектной производительности, %											20,00%
93	д. Степаньково	Технологическая зона №91	I	**ВЗУ д. Степаньково**											
			1	**Проектная производительность**											**274**
			2	**Подъем питьевой воды**											**219**
			8	**Резерв / дефицит**											55
			9	Доля резерва от проектной производительности, %											20,07%
94	д. Супонево	Технологическая зона №92	I	**ВЗУ д. Супонево**											
			1	**Проектная производительность**											**13323**
			2	**Подъем питьевой воды**											**10658**
			8	**Резерв / дефицит**											2665
			9	Доля резерва от проектной производительности, %											20,00%
95	д. Сутоки	Технологическая зона №93	I	**ВЗУ д. Сутоки**											
			1	**Проектная производительность**											**5110**
			2	**Подъем питьевой воды**											**4088**
			8	**Резерв / дефицит**											1022
			9	Доля резерва от проектной производительности, %											20,00%
96	с. Петровское	Технологическая зона №94	I	**новое ВЗУ Петровское**											
			1	**Проектная производительность**											**569400**
			2	**Подъем питьевой воды**											**111777**
			8	**Резерв / дефицит**											457623
			9	Доля резерва от проектной производительности, %											80,37%
		ИТОГО	I	**Плановый договорной объем**	**1375794**	**1360355**	**1360355**	**1360355**	**1360355**	**1360355**	**1360355**	**1360355**	**1360355**	**1360355**	**1360355**

№	Наименование населенного пункта	Технологическая зона №	№	Показатель	Значение по годам, м3										
					2020	2021	2022	2023	2024	2025	2026	2027	2028	2029	2030-2038
				поставки воды от сторонних источников											
			II	**Проектная производительность ВЗУ**	**42535275**	**43727730**	**49162945**	**49255766**	**49255766**	**51220123**	**51220123**	**51220123**	**51220123**	**52173594**	**53065380**
			1	**Фактическая покупка воды от сторонних источников**	**1391176**	**1546377**	**405200**	**417304**	**1243116**	**2727412**	**2727412**	**2727412**	**2727412**	**2745753**	**2745753**
			2	**Подъем питьевой воды**	**17149088**	**18179222**	**21825619**	**22275654**	**22436633**	**24341620**	**24364640**	**24389731**	**24412524**	**26392411**	**26762097**
			8	**Резерв / дефицит ВЗУ**	25386188	25548508	27337326	26980112	26819133	26878503	26855483	26830392	26807599	25781183	26303283
			9	Доля резерва от проектной производительности ВЗУ, %	59,70%	58,43%	55,61%	54,78%	54,45%	52,48%	52,43%	52,38%	52,34%	49,41%	49,57%
			10	**Резерв/дефицит производительности ВЗУ и планового договорного объема поставки воды от стороннего источника**	26367813	25362484	28292482	27923166	26936370	25511444	25488427	25463333	25440541	24395782	24917882
			11	Доля резерва/дефицита производительности ВЗУ и планового договорного объема поставки воды от стороннего источника, %	60,05%	56,25%	56,00%	55,17%	53,22%	48,52%	48,48%	48,43%	48,38%	45,57%	45,78%

Примечание:

*- В соответствии с Приложением №3 «Режим подачи (потребления) холодной воды», составленным к договору №3 от 12.02.2020, заключенным между ГУП МО «КС МО» и МУП «Межрайонный Щёлковский Водоканал» (далее – Договор), гарантированный объем подачи холодной воды (плановый договорной объем поставки) на 2020 г. составил - 1 376,0 тыс. м^3. По состоянию на 2020г. фактические значения объемов поставки воды от ГУП МО «КС МО» «ВСВ» в г. Щелково превышали плановые договорные значения на 14,64 тыс. м^3 или 1,06% от гарантированного объема подачи холодной воды, указанного в Договоре.

В соответствии с Приложением №3 «Режим подачи (потребления) холодной воды», составленным к договору №3 от 01.02.2021, заключенным между ГУП МО «КС МО» и МУП «Межрайонный Щёлковский Водоканал» (далее – Договор), гарантированный объем подачи холодной воды (плановый договорной объем поставки) на 2021 г. составил - 1 360,4 тыс. м^3. По состоянию на 2021г. фактические значения объемов поставки воды от ГУП МО «КС МО» «ВСВ» в г. Щелково превышали плановые договорные значения на 186,02 тыс. м^3 или 13,67% от гарантированного объема подачи холодной воды, указанного в Договоре.

По ориентировочным расчетам в период с 2025 г. до 2038 г. (конец расчетного периода) лимитов по Договору так же будет недостаточно. В связи с этим в перспективе сторонам необходимо ежегодно пересматривать договорные значения поставки воды через ВНС-6 на г. Щелково.

Таблица 2.42 – Среднесуточные показатели резервов/дефицитов ИЦВ питьевой воды в г.о. Щелково по технологическим зонам ИЦВ, с учетом реализации мероприятий, м^3/сут.

№	Наименование населенного пункта	Технологическая зона №	№	Показатель	Значение по годам, м3/сут.										
					2020	2021	2022	2023	2024	2025	2026	2027	2028	2029	2030-2038
1	г. Щелково	Технологическая зона №1а	I	**ВЗУ № 3 ул. Центральная**											
			1	**Проектная производительность**	**7300**	**10567**	**10567**	**10567**	**10567**	**10567**	**10567**	**10567**	**10567**	**10567**	**10567**
			2	Подъем питьевой воды	**6180,9**	**7077,9**	**10567,0**	**10567,0**	**10567,0**	**10567,0**	**10567,0**	**10567,0**	**10567,0**	**10567,0**	**10567,0**
			II	**ВЗУ №1 п. Краснознаменский**											
			1	**Проектная производительность**	**974**	**974**	**3274**	**3274**	**3274**	**3274**	**3274**	**3274**	**3274**	**3274**	**3274**
			2	Подъем питьевой воды	**0**	**0**	**806,7**	**889,9**	**889,9**	**1788,1**	**1788,1**	**1790,3**	**1790,3**	**2016,0**	**2016,0**
			III	**ВЗУ п. Краснознаменский**											
			1	**Проектная производительность**	**2599**	**2599**	**6449**	**6449**	**6449**	**6449**	**6449**	**6449**	**6449**	**6449**	**6449**
			2	Подъем питьевой воды	**1198,2**	**1486,2**	**3155,3**	**3335,2**	**3335,2**	**5246,7**	**5246,7**	**5251,3**	**5251,3**	**5374,3**	**5374,3**
			ИТОГО	**Технологическая зона №1а**											0
			1	**Проектная производительность**	**10873**	**14140**	**20290**	**20290**	**20290**	**20290**	**20290**	**20290**	**20290**	**20290**	**20290**
			2	Подъем питьевой воды	**7379,1**	**8564,056**	**14528,91**	**14792,12**	**14792,12**	**17601,82**	**17601,82**	**17608,55**	**17608,55**	**17957,35**	**17957,35**
			8	**Резерв / дефицит**	3493,9	5575,9	5761,1	5497,9	5497,9	2688,2	2688,2	2681,4	2681,4	2332,6	2332,6
			9	Доля резерва от проектной производительности, %	32,13%	39,43%	28,39%	27,10%	27,10%	13,25%	13,25%	13,22%	13,22%	11,50%	11,50%
2	г. Щелково	Технологическая зона №1б	I	**ВНС-6 (от ГУП МО «КС МО» «ВСВ»)***											
				Плановый договорной объем поставки воды от сторонних источников	**3759**	**3727**	**3727**	**3727**	**3727**	**3727**	**3727**	**3727**	**3727**	**3727**	**3727**
				Фактическая покупка от сторонних источников	**3809,4**	**4242,1**	**1441,9**	**1475,5**	**3766,6**	**7884,7**	**7884,7**	**7884,7**	**7884,7**	**7935,6**	**7935,6**
			II	**ВЗУ №1 "Щелково-7" ул. Неделина**											
			1	**Проектная производительность**	**0**	**0**	**0**	**0**	**0**	**0**	**0**	**0**	**0**	**0**	**0**
			2	Подъем питьевой воды	**0**	**0**	**0**	**0**	**0**	**0**	**0**	**0**	**0**	**0**	**0**
			ИТОГО	**Технологическая зона №1б**											

№	Наименование населенного пункта	Технологическая зона №	№	Показатель	Значение по годам, м3/сут.										
					2020	2021	2022	2023	2024	2025	2026	2027	2028	2029	2030-2038
				Плановый договорной объем поставки воды от сторонних источников и проектная производительность	**3759**	**3727**	**3727**	**3727**	**3727**	**3727**	**3727**	**3727**	**3727**	**3727**	**3727**
			1	Фактическая покупка от сторонних источников	**3809,4**	**4242,1**	**1441,9**	**1475,5**	**3766,6**	**7884,7**	**7884,7**	**7884,7**	**7884,7**	**7935,6**	**7935,6**
			2	Подъем питьевой воды	**0**	**0**	**0**	**0**	**0**	**0**	**0**	**0**	**0**	**0**	**0**
			8	**Резерв/дефицит производительности ВЗУ и планового договорного объема поставки воды от стороннего источника**	-50	-515	2285	2252	-40	-4158	-4158	-4158	-4158	-4209	-4209
			9	Доля резерва/дефицита производительности ВЗУ и планового договорного объема поставки воды от стороннего источника, %	-1,34%	-13,82%	61,31%	60,41%	-1,06%	-111,56%	-111,56%	-111,56%	-111,56%	-112,92%	-112,92%
3	г. Щелково	Технологическая зона №1в	I	**ВЗУ № 4 ул. Заречная**											
			1	**Проектная производительность**	**2684**	**2684**	**2684**	**2684**	**2684**	**2684**	**2684**	**2684**	**2684**	**2684**	**2684**
			2	Подъем питьевой воды	**2532,6**	**1180,5**	**3152**	**3219,9**	**3250,2**	**4556,3**	**4590,5**	**4623,2**	**4656,2**	**7869,2**	**7869,2**
			II	**ВЗУ № 5 ул. Плеханова**											
			1	**Проектная производительность**	**24289**	**24289**	**24289**	**24289**	**24289**	**29146,8**	**29146,8**	**29146,8**	**29146,8**	**29146,8**	**29146,8**
			2	Подъем питьевой воды	**15134,5**	**15134,5**	**15134,5**	**15134,5**	**15134,5**	**15134,5**	**15134,5**	**15134,5**	**15134,5**	**15134,5**	**15134,5**
			III	**ВЗУ № 1 ул. Циолковского г. Щелково-3**											
			1	**Проектная производительность**	**5596**	**5596**	**5596**	**5596**	**5596**	**5596**	**5596**	**5596**	**5596**	**5596**	**5596**
			2	Подъем питьевой воды	**3954,8**	**3954,8**	**3954,8**	**3954,8**	**3954,8**	**3954,8**	**3954,8**	**3954,8**	**3954,8**	**3954,8**	**3954,8**
			ИТОГО	**Технологическая зона №1в**											0
			1	**Проектная производительность**	**32569**	**32569**	**32569**	**32569**	**32569**	**37426,8**	**37426,8**	**37426,8**	**37426,8**	**37426,8**	**37426,8**
			2	Подъем питьевой воды	**21621,9**	**20269,8**	**22241,3**	**22309,2**	**22339,5**	**23645,6**	**23679,8**	**23712,5**	**23745,5**	**26958,5**	**26958,5**
			8	**Резерв / дефицит**	10947,1	12299,2	10327,7	10259,8	10229,5	13781,2	13747	13714,3	13681,3	10468,3	10468,3
			9	Доля резерва от проектной производительности, %	33,61%	37,76%	31,71%	31,50%	31,41%	36,82%	36,73%	36,64%	36,55%	27,97%	27,97%
4	г. Щелково	Технологическая зона №2	I	**ВЗУ в районе ОАО «Щелковское РТП»**											
			1	**Проектная производительность**	**805**	**805**	**805**	**966**	**966**	**966**	**966**	**966**	**966**	**966**	**966**
			2	Подъем питьевой воды	**570,3**	**571,1**	**571,9**	**572,6**	**573,4**	**574,2**	**575**	**575,8**	**576,6**	**577,4**	**577,4**
			3	Собственные нужды	11,4	11,4	11,4	11,5	11,5	11,5	11,5	11,5	11,5	11,5	11,5
			4	Отпуск в сеть	**558,9**	**559,7**	**560,4**	**561,2**	**561,9**	**562,7**	**563,5**	**564,3**	**565,1**	**565,8**	**565,8**
			5	**Утечка и неучтенный расход воды**	**117,4**	**118,1**	**118,9**	**119,6**	**120,4**	**121,2**	**121,9**	**122,7**	**123,5**	**124,3**	**124,3**
			6	Доля утечек от отпуска в сеть	21%	21%	21%	21%	21%	22%	22%	22%	22%	22%	22%
			7	**Реализация в том числе:**	**441,6**	**441,6**	**441,6**	**441,6**	**441,6**	**441,6**	**441,6**	**441,6**	**441,6**	**441,6**	**441,6**
			7.1	Население	354,8	354,8	354,8	354,8	354,8	354,8	354,8	354,8	354,8	354,8	354,8
			7.2	Бюджет	57,2	57,2	57,2	57,2	57,2	57,2	57,2	57,2	57,2	57,2	57,2
			7.3	Прочие	29,5	29,5	29,5	29,5	29,5	29,5	29,5	29,5	29,5	29,5	29,5
			8	**Резерв / дефицит**	234,7	233,9	233,1	393,4	392,6	391,8	391	390,2	389,4	388,6	388,6
			9	Доля резерва от проектной производительности, %	29,16%	29,06%	28,96%	40,72%	40,64%	40,56%	40,48%	40,39%	40,31%	40,23%	40,23%
5	г. Щелково	Технологическая зона №3	I	**ВЗУ Радиоцентр № 5**											
			1	**Проектная производительность**	**2016**	**2016**	**2016**	**2016**	**2016**	**2016**	**2016**	**2016**	**2016**	**2016**	**2016**
			2	Подъем питьевой воды	**64,3**	**64,3**	**64,4**	**64,5**	**64,6**	**64,7**	**64,8**	**64,9**	**65**	**65,1**	**65,1**
			8	**Резерв / дефицит**	1951,7	1951,7	1951,6	1951,5	1951,4	1951,3	1951,2	1951,1	1951	1950,9	1950,9
			9	Доля резерва от проектной производительности, %	96,81%	96,81%	96,81%	96,80%	96,80%	96,79%	96,79%	96,78%	96,78%	96,77%	96,77%
6	д. Серково	Технологическая зона №4	I	**ВЗУ д. Серково**											
			1	**Проектная производительность**	**743**	**743**	**743**	**743**	**743**	**743**	**743**	**743**	**743**	**743**	**743**
			2	Подъем питьевой воды	**74**	**81,7**	**81,8**	**81,9**	**82,1**	**82,2**	**82,3**	**82,4**	**82,5**	**82,6**	**82,6**
			8	**Резерв / дефицит**	669	661,3	661,2	661,1	660,9	660,8	660,7	660,6	660,5	660,4	660,4
			9	Доля резерва от проектной производительности, %	90,04%	89,00%	88,99%	88,98%	88,95%	88,94%	88,92%	88,91%	88,90%	88,88%	88,88%
7	г. Щелково	Технологическая зона №5	I	**ВЗУ ООО "Теплосервис"**											
			1	**Проектная производительность**	**768**	**768**	**768**	**768**	**768**	**768**	**768**	**768**	**768**	**768**	**768**
			2	Подъем питьевой воды	**254,8**	**255,2**	**255,5**	**255,8**	**256,2**	**256,5**	**256,9**	**257,2**	**257,6**	**258**	**258**

№	Наименование населенного пункта	Технологическая зона №	№	Показатель	Значение по годам, м3/сут.										
					2020	2021	2022	2023	2024	2025	2026	2027	2028	2029	2030-2038
			8	**Резерв / дефицит**	513,2	512,8	512,5	512,2	511,8	511,5	511,1	510,8	510,4	510	510
			9	Доля резерва от проектной производительности, %	66,82%	66,77%	66,73%	66,69%	66,64%	66,60%	66,55%	66,51%	66,46%	66,41%	66,41%
8	дп. Загорянский и п. Краснознаменский	Технологическая зона №6		**Покупка воды от сторонних источников**	**2**										
			I	**ВЗУ № 1 ул. Л. Толстого, г.п. Загорянский**											
			1	**Проектная производительность**	**1172**	**1172**	**1172**	**1172**	**1172**	**1172**	**1172**	**1172**	**1172**	**1172**	**1172**
			2	Подъем питьевой воды	**1054,5**	**1054,5**	**1054,5**	**1054,5**	**1054,5**	**1054,5**	**1054,5**	**1054,5**	**1054,5**	**1054,5**	**1054,5**
			II	**ВЗУ № 2 ул. Карла Маркса г.п. Загорянский**											
			1	**Проектная производительность**	**413**	**413**	**3274**	**3274**	**3274**	**3274**	**3274**	**3274**	**3274**	**3274**	**3274**
			2	Подъем питьевой воды	**0**	**0**	**0**	**0**	**0**	**0**	**0**	**0**	**0**	**0**	**0**
			III	**ВЗУ п. Краснознаменский**											
			1	**Проектная производительность**	**1400,8**	**0**	**2152,9**	**1978,4**	**1978,4**	**114,8**	**114,8**	**110,3**	**110,3**	**0**	**0**
			2	Подъем питьевой воды	**0**	**0**	**0**	**0**	**0**	**0**	**0**	**0**	**0**	**0**	**0**
			IV	**ВЗУ ул. Соколовская**											
			1	**Проектная производительность**	**2857**	**2857**	**2857**	**2857**	**2857**	**2857**	**2857**	**2857**	**2857**	**2857**	**2857**
			2	Подъем питьевой воды	**277,3**	**725,4**	**930,5**	**1006**	**1008,8**	**1011,6**	**1014,5**	**1017,3**	**1020,2**	**1023,1**	**1023,1**
			ИТОГО	**Технологическая зона №6**											0
				Покупка воды от сторонних источников	**2**	**0**	**0**	**0**	**0**	**0**	**0**	**0**	**0**	**0**	**0**
			1	**Проектная производительность**	**5842,8**	**4442**	**9455,9**	**9281,4**	**9281,4**	**7417,8**	**7417,8**	**7413,3**	**7413,3**	**7303**	**7303**
			2	Подъем питьевой воды	**1331,8**	**1779,9**	**1985**	**2060,5**	**2063,3**	**2066,1**	**2069**	**2071,8**	**2074,7**	**2077,6**	**2077,6**
			8	**Резерв / дефицит**											
			9	Доля резерва от проектной производительности, %											
9	дп. Загорянский	Технологическая зона №7	I	**ВЗУ ул. Розы Люксембург, г.п. Загорянский**											
			1	**Проектная производительность**	**1697**	**1697**	**1697**	**1697**	**1697**	**1697**	**1697**	**1697**	**1697**	**1697**	**1697**
			2	Подъем питьевой воды	**885,3**	**886,5**	**887,6**	**892,7**	**893,9**	**895,1**	**896,3**	**897,6**	**898,8**	**900,1**	**900,1**
			8	**Резерв / дефицит**	811,7	810,5	809,4	804,3	803,1	801,9	800,7	799,4	798,2	796,9	796,9
			9	Доля резерва от проектной производительности, %	47,83%	47,76%	47,70%	47,40%	47,32%	47,25%	47,18%	47,11%	47,04%	46,96%	46,96%
10	д. Оболдино	Технологическая зона №8	I	**ВЗУ д. Оболдино ул. Лесная**											
			1	**Проектная производительность**	**600**	**600**	**600**	**600**	**600**	**600**	**600**	**600**	**600**	**600**	**600**
			2	Подъем питьевой воды	**41,5**	**41,6**	**41,6**	**41,7**	**41,7**	**41,8**	**41,8**	**41,9**	**42**	**75,6**	**75,6**
			8	**Резерв / дефицит**	558,5	558,4	558,4	558,3	558,3	558,2	558,2	558,1	558	524,4	524,4
			9	Доля резерва от проектной производительности, %	93,08%	93,07%	93,07%	93,05%	93,05%	93,03%	93,03%	93,02%	93,00%	87,40%	87,40%
11	кп. Лосиный остров – 1, д.Оболдино, ул.Радужная, кп. Лосиный остров – 2, кп. Варежки-2	Технологическая зона №9	I	**ВЗУ д. Оболдино**											
			1	**Проектная производительность**	**3984**	**3984**	**3984**	**3984**	**3984**	**3984**	**3984**	**3984**	**3984**	**3984**	**3984**
			2	Подъем питьевой воды	**687,8**	**647,5**	**648,1**	**648,8**	**649,4**	**650**	**650,7**	**651,3**	**652**	**652,6**	**652,6**
			8	**Резерв / дефицит**	3296,2	3336,5	3335,9	3335,2	3334,6	3334	3333,3	3332,7	3332	3331,4	3331,4
			9	Доля резерва от проектной производительности, %	82,74%	83,75%	83,73%	83,71%	83,70%	83,68%	83,67%	83,65%	83,63%	83,62%	83,62%
12	кп.Лосиный парк-1, кп. Лесной, кп. ВИП	Технологическая зона №10	I	**ВЗУ Лосиный Парк-1**											
			1	**Проектная производительность**	**3600**	**3600**	**3600**	**3600**	**3600**	**3600**	**3600**	**3600**	**3600**	**3600**	**3600**
			2	Подъем питьевой воды	**156,2**	**156,2**	**156,2**	**156,2**	**156,3**	**156,3**	**156,3**	**156,3**	**156,4**	**156,4**	**156,4**
			8	**Резерв / дефицит**	3443,8	3443,8	3443,8	3443,8	3443,7	3443,7	3443,7	3443,7	3443,6	3443,6	3443,6
			9	Доля резерва от проектной производительности, %	95,66%	95,66%	95,66%	95,66%	95,66%	95,66%	95,66%	95,66%	95,66%	95,66%	95,66%
13	кп. Лосиный парк-2,ул., кп. Заповедный парк – 1, 2, кп. Загорянка парк, кп. Варежки-1	Технологическая зона №11	I	**ВЗУ Лосиный Парк-2**											
			1	**Проектная производительность**	**4320**	**4320**	**4320**	**4320**	**4320**	**4320**	**4320**	**4320**	**4320**	**4320**	**4320**
			2	Подъем питьевой воды	**167,1**	**167,1**	**167,2**	**167,2**	**167,2**	**167,3**	**167,3**	**167,3**	**167,3**	**167,4**	**167,4**
			8	**Резерв / дефицит**	4152,9	4152,9	4152,8	4152,8	4152,8	4152,7	4152,7	4152,7	4152,7	4152,6	4152,6
			9	Доля резерва от проектной производительности, %	96,13%	96,13%	96,13%	96,13%	96,13%	96,13%	96,13%	96,13%	96,13%	96,13%	96,13%
14	р.п. Монино	Технологическая зона №12	I	**ВЗУ №1 р.п. Монино**											
			1	**Проектная производительность**	**1500**	**1500**	**1500**	**1500**	**1500**	**1500**	**1500**	**1500**	**1500**	**1500**	**1500**
			2	Подъем питьевой воды	**277,5**	**1042,9**	**1117,2**	**1118,1**	**1119,1**	**1133,4**	**1134,4**	**1135,4**	**1136,4**	**1149,7**	**1149,7**

№	Наименование населенного пункта	Технологическая зона №	№	Показатель	Значение по годам, м3/сут.										
					2020	2021	2022	2023	2024	2025	2026	2027	2028	2029	2030-2038
			8	**Резерв / дефицит**	1222,5	457,1	382,8	381,9	380,9	366,6	365,6	364,6	363,6	350,3	350,3
			9	Доля резерва от проектной производительности, %	81,50%	30,47%	25,52%	25,46%	25,39%	24,44%	24,37%	24,31%	24,24%	23,35%	23,35%
15	р.п. Монино	Технологическая зона №13	I	**ВЗУ №2 р.п. Монино**											
			1	**Проектная производительность**	**16500**	**16500**	**16500**	**16500**	**16500**	**16500**	**16500**	**16500**	**16500**	**16500**	**16500**
			2	Подъем питьевой воды	**6198,7**	**7008,8**	**7015,8**	**7408,8**	**7416,3**	**7423,9**	**7431,5**	**7439,1**	**7446,9**	**7534,3**	**7534,3**
			8	**Резерв / дефицит**	10301,3	9491,2	9484,2	9091,2	9083,7	9076,1	9068,5	9060,9	9053,1	8965,7	8965,7
			9	Доля резерва от проектной производительности, %	62,43%	57,52%	57,48%	55,10%	55,05%	55,01%	54,96%	54,91%	54,87%	54,34%	54,34%
16	р.п. Монино	Технологическая зона №14	I	**ВЗУ р.п. Монино (больничный комплекс)**											
			1	**Проектная производительность**	**240**	**240**	**240**	**240**	**240**	**240**	**240**	**240**	**240**	**240**	**240**
			2	Подъем питьевой воды	**42,2**	**42,2**	**42,3**	**42,3**	**42,3**	**42,3**	**42,3**	**42,3**	**42,3**	**42,3**	**42,3**
			8	**Резерв / дефицит**	197,8	197,8	197,7	197,7	197,7	197,7	197,7	197,7	197,7	197,7	197,7
			9	Доля резерва от проектной производительности, %	82,42%	82,42%	82,38%	82,38%	82,38%	82,38%	82,38%	82,38%	82,38%	82,38%	82,38%
17	д. Долгое Лёдово	Технологическая зона №15	I	**ВЗУ д. Долгое Ледово**											
			1	**Проектная производительность**	**720**	**720**	**720**	**720**	**720**	**720**	**720**	**720**	**720**	**720**	**720**
			2	Подъем питьевой воды	**14,4**	**14,4**	**14,4**	**14,4**	**14,5**	**14,5**	**14,5**	**14,5**	**14,5**	**14,6**	**14,6**
			8	**Резерв / дефицит**	705,6	705,6	705,6	705,6	705,5	705,5	705,5	705,5	705,5	705,4	705,4
			9	Доля резерва от проектной производительности, %	98,00%	98,00%	98,00%	98,00%	97,99%	97,99%	97,99%	97,99%	97,99%	97,97%	97,97%
18	д. Долгое Лёдово	Технологическая зона №16	I	**ВЗУ д. Долгое Ледово на территории базы ИФЗ**											
			1	**Проектная производительность**	**2160**	**2160**	**2160**	**2160**	**2160**	**2160**	**2160**	**2160**	**2160**	**2160**	**2160**
			2	Подъем питьевой воды	**126,6**	**126,7**	**126,9**	**127,1**	**127,3**	**127,4**	**127,6**	**127,8**	**128**	**128,1**	**128,1**
			8	**Резерв / дефицит**	2033,4	2033,3	2033,1	2032,9	2032,7	2032,6	2032,4	2032,2	2032	2031,9	2031,9
			9	Доля резерва от проектной производительности, %	94,14%	94,13%	94,13%	94,12%	94,11%	94,10%	94,09%	94,08%	94,07%	94,07%	94,07%
19	д. Долгое Лёдово	Технологическая зона №17	I	**ВЗУ д. Долгое Ледово на территории ГОУСПОМО «МОСК»**											
			1	**Проектная производительность**	**600**	**600**	**600**	**600**	**600**	**600**	**600**	**600**	**600**	**600**	**600**
			2	Подъем питьевой воды	**86,3**	**86,5**	**86,6**	**86,7**	**86,8**	**86,9**	**87**	**87,2**	**87,3**	**87,4**	**87,4**
			8	**Резерв / дефицит**	513,7	513,5	513,4	513,3	513,2	513,1	513	512,8	512,7	512,6	512,6
			9	Доля резерва от проектной производительности, %	85,62%	85,58%	85,57%	85,55%	85,53%	85,52%	85,50%	85,47%	85,45%	85,43%	85,43%
20	д. Медвежьи Озёра	Технологическая зона №18	I	**ВЗУ ул. Юбилейная д. Медвежьи Озера**											
			1	**Проектная производительность**	**2400**	**2400**	**2400**	**2400**	**2400**	**2400**	**2400**	**2400**	**2400**	**2400**	**2400**
			2	Подъем питьевой воды	**1264,4**	**1325**	**1409,6**	**1411,5**	**1413,3**	**1415,4**	**1417,3**	**1419,2**	**1421,1**	**1435,4**	**1435,4**
			8	**Резерв / дефицит**	1135,6	1075	990,4	988,5	986,7	984,6	982,7	980,8	978,9	964,6	964,6
			9	Доля резерва от проектной производительности, %	47,32%	44,79%	41,27%	41,19%	41,11%	41,03%	40,95%	40,87%	40,79%	40,19%	40,19%
21	д. Шевелкино	Технологическая зона №19	I	**ВЗУ д. Шевелкино**											
			1	**Проектная производительность**	**600**	**600**	**600**	**600**	**600**	**600**	**600**	**600**	**600**	**600**	**600**
			2	Подъем питьевой воды	**0**	**0**	**0**	**0**	**0**	**0**	**0**	**0**	**0**	**0**	**0**
			8	**Резерв / дефицит**	600	600	600	600	600	600	600	600	600	600	600
			9	Доля резерва от проектной производительности, %	100,00%	100,00%	100,00%	100,00%	100,00%	100,00%	100,00%	100,00%	100,00%	100,00%	100,00%
22	п. Литвиново	Технологическая зона №20	I	**ВЗУ п. Литвиново**											
			1	**Проектная производительность**	**1201**	**1201**	**3601**	**3601**	**3601**	**3601**	**3601**	**3601**	**3601**	**3601**	**3601**
			2	Подъем питьевой воды	**644,5**	**645,2**	**1694,9**	**1697,2**	**1699,5**	**2334,9**	**2338,1**	**2341,4**	**2344,6**	**2355,7**	**2355,7**
			8	**Резерв / дефицит**	556,5	555,8	1906,1	1903,8	1901,5	1266,1	1262,9	1259,6	1256,4	1245,3	1245,3
			9	Доля резерва от проектной производительности, %	46,34%	46,28%	52,93%	52,87%	52,80%	35,16%	35,07%	34,98%	34,89%	34,58%	34,58%
23	д. Сукманиха	Технологическая зона №21	I	**ВЗУ д. Сукманиха (больничный комплекс)**											
			1	**Проектная производительность**	**187**	**187**	**187**	**187**	**187**	**187**	**187**	**187**	**187**	**187**	**187**
			2	Подъем питьевой воды	**64,3**	**64,4**	**64,5**	**64,6**	**64,7**	**64,8**	**64,8**	**64,9**	**65**	**65,1**	**65,1**
			8	**Резерв / дефицит**	122,7	122,6	122,5	122,4	122,3	122,2	122,2	122,1	122	121,9	121,9
			9	Доля резерва от проектной	65,61%	65,56%	65,51%	65,45%	65,40%	65,35%	65,35%	65,29%	65,24%	65,19%	65,19%

№	Наименование населенного пункта	Технологическая зона №	№	Показатель	Значение по годам, м3/сут.										
					2020	2021	2022	2023	2024	2025	2026	2027	2028	2029	2030-2038
				производительности, %											
24	с. Трубино	Технологическая зона №22	I	**ВЗУ с. Трубино**											
			1	**Проектная производительность**	**615**	**615**	**615**	**615**	**615**	**1015**	**1015**	**1015**	**1015**	**1015**	**1015**
			2	Подъем питьевой воды	**310,2**	**310,6**	**302,2**	**270,4**	**274,6**	**547,5**	**547,6**	**547,7**	**547,9**	**554,9**	**554,9**
			8	**Резерв / дефицит**	304,8	304,4	312,8	344,6	340,4	467,5	467,4	467,3	467,1	460,1	460,1
			9	Доля резерва от проектной производительности, %	49,56%	49,50%	50,86%	56,03%	55,35%	46,06%	46,05%	46,04%	46,02%	45,33%	45,33%
25	п. Клюквенный	Технологическая зона №23	I	**ВЗУ п. Клюквенный**											
			1	**Проектная производительность**	**145**	**145**	**1705**	**1705**	**1705**	**1705**	**1705**	**1705**	**1705**	**1705**	**1705**
			2	Подъем питьевой воды	**125,8**	**125,9**	**231,2**	**459,9**	**672,3**	**672,7**	**673,1**	**673,5**	**673,9**	**674,3**	**674,3**
			8	**Резерв / дефицит**	19,2	19,1	1473,8	1245,1	1032,7	1032,3	1031,9	1031,5	1031,1	1030,7	1030,7
			9	Доля резерва от проектной производительности, %	13,24%	13,17%	86,44%	73,03%	60,57%	60,55%	60,52%	60,50%	60,48%	60,45%	60,45%
26	д. Огуднево	Технологическая зона №24	I	**ВЗУ д. Огуднево**											
			1	**Проектная производительность**	**600**	**600**	**600**	**600**	**600**	**600**	**600**	**600**	**600**	**600**	**600**
			2	Подъем питьевой воды	**214,1**	**214,4**	**214,7**	**215**	**215,3**	**215,6**	**215,9**	**216,2**	**216,5**	**216,8**	**216,8**
			8	**Резерв / дефицит**	385,9	385,6	385,3	385	384,7	384,4	384,1	383,8	383,5	383,2	383,2
			9	Доля резерва от проектной производительности, %	64,32%	64,27%	64,22%	64,17%	64,12%	64,07%	64,02%	63,97%	63,92%	63,87%	63,87%
27	с. Петровское	Технологическая зона №25	I	**ВЗУ Петровской фабрики**											
			1	**Проектная производительность**	**1560**	**1560**	**1560**	**1560**	**1560**	**1560**	**1560**	**1560**	**1560**	**1560**	**1560**
			2	Подъем питьевой воды	**363,1**	**363,6**	**364,1**	**364,6**	**365,1**	**365,6**	**366,1**	**366,6**	**367,1**	**371,3**	**371,3**
			8	**Резерв / дефицит**	1196,9	1196,4	1195,9	1195,4	1194,9	1194,4	1193,9	1193,4	1192,9	1188,7	1188,7
			9	Доля резерва от проектной производительности, %	76,72%	76,69%	76,66%	76,63%	76,60%	76,56%	76,53%	76,50%	76,47%	76,20%	76,20%
28	д. Гребнево	Технологическая зона №26	I	**ВЗУ д. Гребнево**											
			1	**Проектная производительность**	**338**	**338**	**338**	**377**	**377**	**377**	**377**	**377**	**377**	**377**	**377**
			2	Подъем питьевой воды	**247,4**	**247,7**	**252**	**252,4**	**252,7**	**253**	**253,4**	**253,7**	**254,1**	**254,5**	**254,5**
			8	**Резерв / дефицит**	90,6	90,3	86	124,6	124,3	124	123,6	123,3	122,9	122,5	122,5
			9	Доля резерва от проектной производительности, %	26,80%	26,72%	25,44%	33,05%	32,97%	32,89%	32,79%	32,71%	32,60%	32,49%	32,49%
29	д. Новая Слобода	Технологическая зона №27	I	**ВЗУ д. Новая Слобода**											
			1	**Проектная производительность**	**600**	**600**	**600**	**600**	**600**	**600**	**600**	**600**	**600**	**600**	**600**
			2	Подъем питьевой воды	**2,6**	**2,6**	**2,6**	**2,6**	**2,6**	**2,6**	**2,6**	**2,6**	**2,6**	**2,6**	**2,6**
			8	**Резерв / дефицит**	597,4	597,4	597,4	597,4	597,4	597,4	597,4	597,4	597,4	597,4	597,4
			9	Доля резерва от проектной производительности, %	99,57%	99,57%	99,57%	99,57%	99,57%	99,57%	99,57%	99,57%	99,57%	99,57%	99,57%
30	д. Старая Слобода	Технологическая зона №28	I	**ВЗУ д. Старая Слобода**											
			1	**Проектная производительность**	**600**	**600**	**600**	**600**	**600**	**600**	**600**	**600**	**600**	**600**	**600**
			2	Подъем питьевой воды	**37,9**	**38**	**38,1**	**39,1**	**39,2**	**39,2**	**39,3**	**39,4**	**39,5**	**39,6**	**39,6**
			8	**Резерв / дефицит**	562,1	562	561,9	560,9	560,8	560,8	560,7	560,6	560,5	560,4	560,4
			9	Доля резерва от проектной производительности, %	93,68%	93,67%	93,65%	93,48%	93,47%	93,47%	93,45%	93,43%	93,42%	93,40%	93,40%
31	д. Булаково	Технологическая зона №29	I	**ВЗУ д. Булаково**											
			1	**Проектная производительность**	**768**	**768**	**768**	**768**	**768**	**768**	**768**	**768**	**768**	**768**	**768**
			2	Подъем питьевой воды	**31,4**	**31,6**	**31,8**	**32,1**	**32,3**	**32,5**	**32,8**	**33**	**33,3**	**33,6**	**33,6**
			8	**Резерв / дефицит**	736,6	736,4	736,2	735,9	735,7	735,5	735,2	735	734,7	734,4	734,4
			9	Доля резерва от проектной производительности, %	95,91%	95,89%	95,86%	95,82%	95,79%	95,77%	95,73%	95,70%	95,66%	95,63%	95,63%
32	д. Ерёмино	Технологическая зона №30	I	**ВЗУ д. Еремино**											
			1	**Проектная производительность**	**1200**	**1200**	**1200**	**1200**	**1200**	**1200**	**1200**	**1200**	**1200**	**1200**	**1200**
			2	Подъем питьевой воды	**178,9**	**180,2**	**181,5**	**182,8**	**184,2**	**185,6**	**187**	**188,4**	**189,9**	**191,4**	**191,4**
			8	**Резерв / дефицит**	1021,1	1019,8	1018,5	1017,2	1015,8	1014,4	1013	1011,6	1010,1	1008,6	1008,6
			9	Доля резерва от проектной производительности, %	85,09%	84,98%	84,88%	84,77%	84,65%	84,53%	84,42%	84,30%	84,18%	84,05%	84,05%
33	д. Костыши	Технологическая зона №31	I	**ВЗУ д. Костыши**											
			1	**Проектная производительность**	**624**	**624**	**624**	**624**	**624**	**624**	**624**	**624**	**624**	**624**	**624**
			2	Подъем питьевой воды	**8,5**	**8,6**	**8,6**	**8,7**	**8,8**	**8,8**	**8,9**	**9**	**9**	**9,1**	**9,1**
			8	**Резерв / дефицит**	615,5	615,4	615,4	615,3	615,2	615,2	615,1	615	615	614,9	614,9
			9	Доля резерва от проектной производительности, %	98,64%	98,62%	98,62%	98,61%	98,59%	98,59%	98,57%	98,56%	98,56%	98,54%	98,54%

№	Наименование населенного пункта	Технологическая зона №	№	Показатель	Значение по годам, м3/сут.										
					2020	2021	2022	2023	2024	2025	2026	2027	2028	2029	2030-2038
34	с. Рязанцы	Технологическая зона №32	I	**ВЗУ с. Рязанцы**											
			1	**Проектная производительность**	**480**	**480**	**480**	**480**	**480**	**480**	**480**	**480**	**480**	**480**	**480**
			2	Подъем питьевой воды	**21,6**	**21,7**	**21,9**	**22**	**22,2**	**22,4**	**22,5**	**22,7**	**22,9**	**23,1**	**23,1**
			8	**Резерв / дефицит**	458,4	458,3	458,1	458	457,8	457,6	457,5	457,3	457,1	456,9	456,9
			9	Доля резерва от проектной производительности, %	95,50%	95,48%	95,44%	95,42%	95,38%	95,33%	95,31%	95,27%	95,23%	95,19%	95,19%
35	д. Старопареево	Технологическая зона №33	I	**ВЗУ д. Старопареево**											
			1	**Проектная производительность**	**240**	**240**	**240**	**240**	**240**	**240**	**240**	**240**	**240**	**240**	**240**
			2	Подъем питьевой воды	**46,1**	**46,4**	**46,8**	**47,1**	**47,5**	**47,8**	**48,2**	**48,6**	**49**	**49,3**	**49,3**
			8	**Резерв / дефицит**	193,9	193,6	193,2	192,9	192,5	192,2	191,8	191,4	191	190,7	190,7
			9	Доля резерва от проектной производительности, %	80,79%	80,67%	80,50%	80,38%	80,21%	80,08%	79,92%	79,75%	79,58%	79,46%	79,46%
36	рп. Фряново	Технологическая зона №34	I	**ВЗУ-1, п.Фряново, мкр.1, ул.Первомайская**											
			1	**Проектная производительность**	**3120**	**3120**	**3120**	**3120**	**3120**	**3120**	**3120**	**3120**	**3120**	**3120**	**3120**
			2	Подъем питьевой воды	**603,5**	**705,5**	**726**	**726,3**	**726,6**	**735,3**	**735,6**	**735,9**	**736,2**	**736,6**	**736,6**
			8	**Резерв / дефицит**	2516,5	2414,5	2394	2393,7	2393,4	2384,7	2384,4	2384,1	2383,8	2383,4	2383,4
			9	Доля резерва от проектной производительности, %	80,66%	77,39%	76,73%	76,72%	76,71%	76,43%	76,42%	76,41%	76,40%	76,39%	76,39%
37	рп. Фряново	Технологическая зона №35	I	**ВЗУ-2, п.Фряново, ул.Парковая**											
			1	**Проектная производительность**	**5400**	**5400**	**5400**	**5400**	**5400**	**5400**	**5400**	**5400**	**5400**	**5400**	**5400**
			2	Подъем питьевой воды	**413,2**	**414,7**	**416,3**	**417,9**	**419,5**	**421,2**	**422,8**	**424,5**	**426,2**	**428**	**428**
			8	**Резерв / дефицит**	4986,8	4985,3	4983,7	4982,1	4980,5	4978,8	4977,2	4975,5	4973,8	4972	4972
			9	Доля резерва от проектной производительности, %	92,35%	92,32%	92,29%	92,26%	92,23%	92,20%	92,17%	92,14%	92,11%	92,07%	92,07%
38	рп. Фряново	Технологическая зона №36	I	**ВЗУ-3, п.Фряново, мкр.2, ул.Молодежная**											
			1	**Проектная производительность**	**6360**	**6360**	**6360**	**6360**	**6360**	**6360**	**6360**	**6360**	**6360**	**6360**	**6360**
			2	Подъем питьевой воды	**1977,4**	**1979,2**	**1981,1**	**1982,9**	**1984,8**	**1986,7**	**1988,6**	**1990,5**	**1992,5**	**1994,4**	**1994,4**
			8	**Резерв / дефицит**	4382,6	4380,8	4378,9	4377,1	4375,2	4373,3	4371,4	4369,5	4367,5	4365,6	4365,6
			9	Доля резерва от проектной производительности, %	68,91%	68,88%	68,85%	68,82%	68,79%	68,76%	68,73%	68,70%	68,67%	68,64%	68,64%
39	д. Хлепетово	Технологическая зона №37	I	**ВЗУ д. Хлепетово**											
			1	**Проектная производительность**	**480**	**480**	**480**	**480**	**480**	**480**	**480**	**480**	**480**	**480**	**480**
			2	Подъем питьевой воды	**19,9**	**20,1**	**20,2**	**20,4**	**20,5**	**20,7**	**20,8**	**21**	**21,2**	**21,3**	**21,3**
			8	**Резерв / дефицит**	460,1	459,9	459,8	459,6	459,5	459,3	459,2	459	458,8	458,7	458,7
			9	Доля резерва от проектной производительности, %	95,85%	95,81%	95,79%	95,75%	95,73%	95,69%	95,67%	95,63%	95,58%	95,56%	95,56%
40	д. Большие Жеребцы мкр. Восточный	Технологическая зона №38	I	**ВЗУ д. Большие Жеребцы мкр. Восточный**											
			1	**Проектная производительность**	**400**	**400**	**400**	**400**	**400**	**400**	**400**	**400**	**400**	**2900**	**2900**
			2	Подъем питьевой воды	**256,6**	**256,6**	**256,6**	**256,6**	**256,6**	**256,6**	**256,6**	**256,7**	**256,7**	**1848,6**	**1848,6**
			8	**Резерв / дефицит**	143,4	143,4	143,4	143,4	143,4	143,4	143,4	143,3	143,3	1051,4	1051,4
			9	Доля резерва от проектной производительности, %	35,85%	35,85%	35,85%	35,85%	35,85%	35,85%	35,85%	35,83%	35,83%	36,26%	36,26%
41	д. Богослово	Технологическая зона №39	I	**ВЗУ д. Богослово**											
			1	**Проектная производительность**	**480**	**480**	**480**	**480**	**480**	**480**	**480**	**480**	**480**	**480**	**480**
			2	Подъем питьевой воды	**172,6**	**172,9**	**173,1**	**176,4**	**176,6**	**176,9**	**177,1**	**177,3**	**177,6**	**177,8**	**177,8**
			8	**Резерв / дефицит**	307,4	307,1	306,9	303,6	303,4	303,1	302,9	302,7	302,4	302,2	302,2
			9	Доля резерва от проектной производительности, %	64,04%	63,98%	63,94%	63,25%	63,21%	63,15%	63,10%	63,06%	63,00%	62,96%	62,96%
42	д. Серково жк. "Варежки 3"	Технологическая зона №40	I	**ВЗУ д. Серково жк. "Варежки 3"**											
			1	**Проектная производительность**			**1920**	**1920**	**1920**	**1920**	**1920**	**1920**	**1920**	**1920**	**1920**
			2	**Подъем питьевой воды**			**175**	**350**	**530,3**	**530,3**	**530,4**	**530,4**	**530,4**	**530,4**	**530,4**
			8	**Резерв / дефицит**			1745	1570	1389,7	1389,7	1389,6	1389,6	1389,6	1389,6	1389,6
			9	Доля резерва от проектной производительности, %			90,89%	81,77%	72,38%	72,38%	72,38%	72,38%	72,38%	72,38%	72,38%
43	д. Аксёново	Технологическая зона №41	I	**ВЗУ д. Аксёново**											
			1	**Проектная производительность**											**40,3**
			2	**Подъем питьевой воды**											**32,2**
			8	**Резерв / дефицит**											8,1

№	Наименование населенного пункта	Технологическая зона №	№	Показатель	Значение по годам, м3/сут.										
					2020	2021	2022	2023	2024	2025	2026	2027	2028	2029	2030-2038
			9	Доля резерва от проектной производительности, %											20,10%
44	д. Аксиньино	Технологическая зона №42	I	**ВЗУ д. Аксиньино**											
			1	**Проектная производительность**										**30,3**	**30,3**
			2	**Подъем питьевой воды**										**24,2**	**24,2**
			8	**Резерв / дефицит**										6,1	6,1
			9	Доля резерва от проектной производительности, %										20,13%	20,13%
45	д. Алмазово	Технологическая зона №43	I	**ВЗУ д. Алмазово**											
			1	**Проектная производительность**											**22,3**
			2	**Подъем питьевой воды**											**17,8**
			8	**Резерв / дефицит**											4,5
			9	Доля резерва от проектной производительности, %											20,18%
46	д. Афанасово	Технологическая зона №44	I	**ВЗУ д. Афанасово**											
			1	**Проектная производительность**											**3,3**
			2	**Подъем питьевой воды**											**2,6**
			8	**Резерв / дефицит**											0,7
			9	Доля резерва от проектной производительности, %											21,21%
47	д. Байбаки	Технологическая зона №45	I	**ВЗУ д. Байбаки**											
			1	**Проектная производительность**											**18**
			2	**Подъем питьевой воды**											**14,4**
			8	**Резерв / дефицит**											3,6
			9	Доля резерва от проектной производительности, %											20,00%
48	д. Бартеньки	Технологическая зона №46	I	**ВЗУ д. Бартеньки**											
			1	**Проектная производительность**											**1,5**
			2	**Подъем питьевой воды**											**1,2**
			8	**Резерв / дефицит**											0,3
			9	Доля резерва от проектной производительности, %											20,00%
49	д. Бобры	Технологическая зона №47	I	**ВЗУ д. Бобры**											
			1	**Проектная производительность**											**0,3**
			2	**Подъем питьевой воды**											**0,2**
			8	**Резерв / дефицит**											0,1
			9	Доля резерва от проектной производительности, %											33,33%
50	д. Большие Жеребцы мкр. Восточный	Технологическая зона №48	I	**ВЗУ д. Большие Жеребцы мкр. Восточный -1**											
			1	**Проектная производительность**											**12,5**
			2	**Подъем питьевой воды**											**10**
			8	**Резерв / дефицит**											2,5
			9	Доля резерва от проектной производительности, %											20,00%
51	д. Большие Петрищи	Технологическая зона №49	I	**ВЗУ д. Большие Петрищи**											
			1	**Проектная производительность**						**9,88**	**9,88**	**9,88**	**9,88**	**9,88**	**9,88**
			2	**Подъем питьевой воды**						**7,9**	**7,9**	**7,9**	**7,9**	**7,9**	**7,9**
			8	**Резерв / дефицит**						1,98	1,98	1,98	1,98	1,98	1,98
			9	Доля резерва от проектной производительности, %						20,04%	20,04%	20,04%	20,04%	20,04%	20,04%
52	д. Борисовка	Технологическая зона №50	I	**ВЗУ д. Борисовка**											
			1	**Проектная производительность**											**2,5**
			2	**Подъем питьевой воды**											**2**
			8	**Резерв / дефицит**											0,5
			9	Доля резерва от проектной производительности, %											20,00%
53	д. Васильевское	Технологическая зона №51	I	**ВЗУ д. Васильевское**											
			1	**Проектная производительность**											**15,3**
			2	**Подъем питьевой воды**											**12,2**
			8	**Резерв / дефицит**											3,1

№	Наименование населенного пункта	Технологическая зона №	№	Показатель	Значение по годам, м3/сут.										
					2020	2021	2022	2023	2024	2025	2026	2027	2028	2029	2030-2038
			9	Доля резерва от проектной производительности, %											20,26%
54	д. Воря-Богородское	Технологическая зона №52	I	**ВЗУ д. Воря-Богородское**											
			1	**Проектная производительность**											**30,3**
			2	**Подъем питьевой воды**											**24,2**
			8	**Резерв / дефицит**											6,1
			9	Доля резерва от проектной производительности, %											20,13%
55	д. Вторая Алексеевка	Технологическая зона №53	I	**ВЗУ д. Вторая Алексеевка**											
			1	**Проектная производительность**											**4,8**
			2	**Подъем питьевой воды**											**3,8**
			8	**Резерв / дефицит**											1
			9	Доля резерва от проектной производительности, %											20,83%
56	д. Глазуны	Технологическая зона №54	I	**ВЗУ д. Глазуны**											
			1	**Проектная производительность**											**4,3**
			2	**Подъем питьевой воды**											**3,4**
			8	**Резерв / дефицит**											0,9
			9	Доля резерва от проектной производительности, %											20,93%
57	д. Головино	Технологическая зона №55	I	**ВЗУ д. Головино**											
			1	**Проектная производительность**						**60,6**	**60,6**	**60,6**	**60,6**	**60,6**	**60,5**
			2	**Подъем питьевой воды**						**48,4**	**48,4**	**48,4**	**48,4**	**48,4**	**48,4**
			8	**Резерв / дефицит**						12,2	12,2	12,2	12,2	12,2	12,1
			9	Доля резерва от проектной производительности, %						20,13%	20,13%	20,13%	20,13%	20,13%	20,00%
58	д. Горбуны	Технологическая зона №56	I	**ВЗУ д. Горбуны**											
			1	**Проектная производительность**											**12,3**
			2	**Подъем питьевой воды**											**9,8**
			8	**Резерв / дефицит**											2,5
			9	Доля резерва от проектной производительности, %											20,33%
59	д. Дуброво	Технологическая зона №57	I	**ВЗУ д. Дуброво**											
			1	**Проектная производительность**											**9,3**
			2	**Подъем питьевой воды**											**7,4**
			8	**Резерв / дефицит**											1,9
			9	Доля резерва от проектной производительности, %											20,43%
60	с. Душоново	Технологическая зона №58	I	**ВЗУ с. Душоново**											
			1	**Проектная производительность**										**59,3**	**59,3**
			2	**Подъем питьевой воды**										**47,4**	**47,4**
			8	**Резерв / дефицит**										11,9	11,9
			9	Доля резерва от проектной производительности, %										20,07%	20,07%
61	д. Ескино	Технологическая зона №59	I	**ВЗУ д. Ескино**											
			1	**Проектная производительность**											**9,8**
			2	**Подъем питьевой воды**											**7,8**
			8	**Резерв / дефицит**											2
			9	Доля резерва от проектной производительности, %											20,41%
62	д. Здехово	Технологическая зона №60	I	**ВЗУ д. Здехово**											
			1	**Проектная производительность**											**15,5**
			2	**Подъем питьевой воды**											**12,4**
			8	**Резерв / дефицит**											3,1
			9	Доля резерва от проектной производительности, %											20,00%
63	д. Каблуково	Технологическая зона №61	I	**ВЗУ д. Каблуково**											
			1	**Проектная производительность**											**33,8**
			2	**Подъем питьевой воды**											**27**
			8	**Резерв / дефицит**											6,8
			9	Доля резерва от проектной											20,12%

№	Наименование населенного пункта	Технологическая зона №	№	Показатель	Значение по годам, м3/сут.										
					2020	2021	2022	2023	2024	2025	2026	2027	2028	2029	2030-2038
				производительности, %											
64	д. Камшиловка	Технологическая зона №62	I	**ВЗУ д. Камшиловка**											
			1	**Проектная производительность**											**1,3**
			2	**Подъем питьевой воды**											**1**
			8	**Резерв / дефицит**											0,3
			9	Доля резерва от проектной производительности, %											23,08%
65	д. Кишкино	Технологическая зона №63	I	**ВЗУ д. Кишкино**											
			1	**Проектная производительность**											**2,8**
			2	**Подъем питьевой воды**											**2,2**
			8	**Резерв / дефицит**											0,6
			9	Доля резерва от проектной производительности, %											21,43%
66	д. Козино	Технологическая зона №64	I	**ВЗУ д. Козино**											
			1	**Проектная производительность**											**3,5**
			2	**Подъем питьевой воды**											**2,8**
			8	**Резерв / дефицит**											0,7
			9	Доля резерва от проектной производительности, %											20,00%
67	д. Коняево	Технологическая зона №65	I	**ВЗУ д. Коняево**											
			1	**Проектная производительность**											**0,8**
			2	**Подъем питьевой воды**											**0,6**
			8	**Резерв / дефицит**											0,2
			9	Доля резерва от проектной производительности, %											25,00%
68	д. Корякино	Технологическая зона №66	I	**ВЗУ д. Корякино**											
			1	**Проектная производительность**											**6,5**
			2	**Подъем питьевой воды**											**5,2**
			8	**Резерв / дефицит**											1,3
			9	Доля резерва от проектной производительности, %											20,00%
69	д. Костюнино	Технологическая зона №67	I	**ВЗУ д. Костюнино**											
			1	**Проектная производительность**											**1,8**
			2	**Подъем питьевой воды**											**1,4**
			8	**Резерв / дефицит**											0,4
			9	Доля резерва от проектной производительности, %											22,22%
70	д. Лёдово	Технологическая зона №68	I	**ВЗУ д. Лёдово**											
			1	**Проектная производительность**											**19,3**
			2	**Подъем питьевой воды**											**15,4**
			8	**Резерв / дефицит**											3,9
			9	Доля резерва от проектной производительности, %											20,21%
71	п. Лесные Поляны	Технологическая зона №69	I	**ВЗУ п. Лесные Поляны**											
			1	**Проектная производительность**											**56,5**
			2	**Подъем питьевой воды**											**45,2**
			8	**Резерв / дефицит**											11,3
			9	Доля резерва от проектной производительности, %											20,00%
72	д. Маврино	Технологическая зона №70	I	**ВЗУ д. Маврино**											
			1	**Проектная производительность**											**3,8**
			2	**Подъем питьевой воды**											**3**
			8	**Резерв / дефицит**											0,8
			9	Доля резерва от проектной производительности, %											21,05%
73	д. Малые Жеребцы	Технологическая зона №71	I	**ВЗУ д. Малые Жеребцы**											
			1	**Проектная производительность**											**6**
			2	**Подъем питьевой воды**											**4,8**
			8	**Резерв / дефицит**											1,2
			9	Доля резерва от проектной производительности, %											20,00%

№	Наименование населенного пункта	Технологическая зона №	№	Показатель	Значение по годам, м3/сут.										
					2020	2021	2022	2023	2024	2025	2026	2027	2028	2029	2030-2038
74	д. Малые Петрищи	Технологическая зона №72	I	**ВЗУ д. Малые Петрищи**											
			1	**Проектная производительность**										**22,8**	**22,8**
			2	**Подъем питьевой воды**										**18,2**	**18,2**
			8	**Резерв / дефицит**										4,6	4,6
			9	Доля резерва от проектной производительности, %										20,18%	20,18%
75	д. Машино	Технологическая зона №73	I	**ВЗУ д. Машино**											
			1	**Проектная производительность**											**1**
			2	**Подъем питьевой воды**											**0,8**
			8	**Резерв / дефицит**											0,2
			9	Доля резерва от проектной производительности, %											20,00%
76	д. Мишнево	Технологическая зона №74	I	**ВЗУ д. Мишнево**											
			1	**Проектная производительность**				**54,3**	**54,3**	**54,3**	**54,3**	**54,3**	**54,3**	**54,3**	**54,3**
			2	**Подъем питьевой воды**				**43,4**	**43,4**	**43,4**	**43,4**	**43,4**	**43,4**	**43,4**	**43,4**
			8	**Резерв / дефицит**				10,9	10,9	10,9	10,9	10,9	10,9	10,9	10,9
			9	Доля резерва от проектной производительности, %				20,07%	20,07%	20,07%	20,07%	20,07%	20,07%	20,07%	20,07%
77	д. Могутово	Технологическая зона №75	I	**ВЗУ д. Могутово**											
			1	**Проектная производительность**											**2,5**
			2	**Подъем питьевой воды**											**2**
			8	**Резерв / дефицит**											0,5
			9	Доля резерва от проектной производительности, %											20,00%
78	д. Моносеево	Технологическая зона №76	I	**ВЗУ д. Моносеево**											
			1	**Проектная производительность**											**10,3**
			2	**Подъем питьевой воды**											**8,2**
			8	**Резерв / дефицит**											2,1
			9	Доля резерва от проектной производительности, %											20,39%
79	д. Мосальское	Технологическая зона №77	I	**ВЗУ д. Мосальское**											
			1	**Проектная производительность**											**3**
			2	**Подъем питьевой воды**											**2,4**
			8	**Резерв / дефицит**											0,6
			9	Доля резерва от проектной производительности, %											20,00%
80	д. Набережная	Технологическая зона №78	I	**ВЗУ д. Набережная**											
			1	**Проектная производительность**											**78,5**
			2	**Подъем питьевой воды**											**62,8**
			8	**Резерв / дефицит**											15,7
			9	Доля резерва от проектной производительности, %											20,00%
81	д. Назимиха	Технологическая зона №79	I	**ВЗУ д. Назимиха**											
			1	**Проектная производительность**											**31,8**
			2	**Подъем питьевой воды**											**25,4**
			8	**Резерв / дефицит**											6,4
			9	Доля резерва от проектной производительности, %											20,13%
82	д. Никифорово	Технологическая зона №80	I	**ВЗУ д. Никифорово**											
			1	**Проектная производительность**											**34,3**
			2	**Подъем питьевой воды**											**27,4**
			8	**Резерв / дефицит**											6,9
			9	Доля резерва от проектной производительности, %											20,12%
83	д. Ново	Технологическая зона №81	I	**ВЗУ д. Ново**											
			1	**Проектная производительность**											**66,8**
			2	**Подъем питьевой воды**											**53,4**
			8	**Резерв / дефицит**											13,4
			9	Доля резерва от проектной производительности, %											20,06%
84	д. Новопареево	Технологическая	I	**ВЗУ д. Новопареево**											

№	Наименование населенного пункта	Технологическая зона №	№	Показатель	Значение по годам, м3/сут.										
					2020	2021	2022	2023	2024	2025	2026	2027	2028	2029	2030-2038
		зона №82	1	**Проектная производительность**						**53,6**	**53,6**	**53,6**	**53,6**	**53,6**	**53,5**
			2	**Подъем питьевой воды**						**42,8**	**42,8**	**42,8**	**42,8**	**42,8**	**42,8**
			8	**Резерв / дефицит**						10,8	10,8	10,8	10,8	10,8	10,7
			9	Доля резерва от проектной производительности, %						20,15%	20,15%	20,15%	20,15%	20,15%	20,00%
85	д. Новофрязино	Технологическая зона №83	I	**ВЗУ д. Новофрязино**											
			1	**Проектная производительность**											**70**
			2	**Подъем питьевой воды**											**56**
			8	**Резерв / дефицит**											14
			9	Доля резерва от проектной производительности, %											20,00%
86	п. Образцово	Технологическая зона №84	I	**ВЗУ п. Образцово**											
			1	**Проектная производительность**											**22**
			2	**Подъем питьевой воды**											**17,6**
			8	**Резерв / дефицит**											4,4
			9	Доля резерва от проектной производительности, %											20,00%
87	д. Орлово	Технологическая зона №85	I	**ВЗУ д. Орлово**											
			1	**Проектная производительность**											**15**
			2	**Подъем питьевой воды**											**12**
			8	**Резерв / дефицит**											3
			9	Доля резерва от проектной производительности, %											20,00%
88	д. Первая Алексеевка	Технологическая зона №86	I	**ВЗУ д. Первая Алексеевка**											
			1	**Проектная производительность**											**13,8**
			2	**Подъем питьевой воды**											**11**
			8	**Резерв / дефицит**											2,8
			9	Доля резерва от проектной производительности, %											20,29%
89	п. п. Огудневского лесничества	Технологическая зона №87	I	**ВЗУ п. п. Огудневского лесничества**											
			1	**Проектная производительность**											**6,8**
			2	**Подъем питьевой воды**											**5,4**
			8	**Резерв / дефицит**											1,4
			9	Доля резерва от проектной производительности, %											20,59%
90	д. Протасово	Технологическая зона №88	I	**ВЗУ д. Протасово**											
			1	**Проектная производительность**											**47,5**
			2	**Подъем питьевой воды**											**38**
			8	**Резерв / дефицит**											9,5
			9	Доля резерва от проектной производительности, %											20,00%
91	д. Сабурово	Технологическая зона №89	I	**ВЗУ д. Сабурово**											
			1	**Проектная производительность**											**14,8**
			2	**Подъем питьевой воды**											**11,8**
			8	**Резерв / дефицит**											3
			9	Доля резерва от проектной производительности, %											20,27%
92	д. Соколово	Технологическая зона №90	I	**ВЗУ д. Соколово**											
			1	**Проектная производительность**											**76,8**
			2	**Подъем питьевой воды**											**61,4**
			8	**Резерв / дефицит**											15,4
			9	Доля резерва от проектной производительности, %											20,05%
93	д. Степаньково	Технологическая зона №91	I	**ВЗУ д. Степаньково**											
			1	**Проектная производительность**											**0,8**
			2	**Подъем питьевой воды**											**0,6**
			8	**Резерв / дефицит**											0,2
			9	Доля резерва от проектной производительности, %											25,00%
94	д. Супонево	Технологическая зона №92	I	**ВЗУ д. Супонево**											
			1	**Проектная производительность**											**36,5**

№	Наименование населенного пункта	Технологическая зона №	№	Показатель	Значение по годам, м3/сут.										
					2020	2021	2022	2023	2024	2025	2026	2027	2028	2029	2030-2038
			2	**Подъем питьевой воды**											**29,2**
			8	**Резерв / дефицит**											7,3
			9	Доля резерва от проектной производительности, %											20,00%
95	д. Сутоки	Технологическая зона №93	I	**ВЗУ д. Сутоки**											
			1	**Проектная производительность**											**14**
			2	**Подъем питьевой воды**											**11,2**
			8	**Резерв / дефицит**											2,8
			9	Доля резерва от проектной производительности, %											20,00%
96	с. Петровское	Технологическая зона №94	I	**новое ВЗУ Петровское**											
			1	**Проектная производительность**											**379**
			2	**Подъем питьевой воды**											**303,2**
			8	**Резерв / дефицит**											75,8
			9	Доля резерва от проектной производительности, %											20,00%
		ИТОГО	I	**Плановый договорной объем поставки воды от сторонних источников**	**3759**	**3727**	**3727**	**3727**	**3727**	**3727**	**3727**	**3727**	**3727**	**3727**	**3727**
			II	**Проектная производительность ВЗУ**	**116535**	**119802**	**134693**	**134947**	**134947**	**140329**	**140329**	**140329**	**140329**	**142941**	**144203**
			1	**Фактическая покупка воды от сторонних источников**	**3811,4**	**4242**	**1442**	**1475**	**3767**	**7885**	**7885**	**7885**	**7885**	**7936**	**7936**
			2	**Подъем питьевой воды**	**46983,8**	**48899,66**	**58563,71**	**59802,62**	**60256,52**	**65426,42**	**65489,02**	**65557,15**	**65619,55**	**71048,55**	**72058,35**
			8	**Резерв / дефицит ВЗУ**	69551,2	70902,3	76129,3	75144,4	74690,5	74902,6	74840,0	74771,9	74709,4	71892,4	72144,6
			9	Доля резерва от проектной производительности ВЗУ, %	59,70%	59,18%	56,52%	55,68%	55,35%	53,38%	53,33%	53,28%	53,24%	50,30%	50,03%
			10	**Резерв/дефицит производительности ВЗУ и планового договорного объема поставки воды от стороннего источника**	72465,2	70387,3	78414,3	77396,4	74650,5	70744,6	70682,0	70613,8	70551,4	67683,3	67935,5
			11	Доля резерва/дефицита производительности ВЗУ и планового договорного объема поставки воды от стороннего источника, %	60,24%	56,98%	56,65%	55,81%	53,83%	49,11%	49,07%	49,02%	48,98%	46,15%	45,92%

Примечание:

*- В соответствии с Приложением №3 «Режим подачи (потребления) холодной воды», составленным к договору №3 от 12.02.2020, заключенным между ГУП МО «КС МО» и МУП «Межрайонный Щёлковский Водоканал» (далее – Договор), гарантированный объем подачи холодной воды (плановый договорной объем поставки) на 2020 г. составил - 1 376,0 тыс. м^3. По состоянию на 2020г. фактические значения объемов поставки воды от ГУП МО «КС МО» «ВСВ» в г. Щелково превышали плановые договорные значения на 14,64 тыс. м^3 или 1,06% от гарантированного объема подачи холодной воды, указанного в Договоре.

В соответствии с Приложением №3 «Режим подачи (потребления) холодной воды», составленным к договору №3 от 01.02.2021, заключенным между ГУП МО «КС МО» и МУП «Межрайонный Щёлковский Водоканал» (далее – Договор), гарантированный объем подачи холодной воды (плановый договорной объем поставки) на 2021 г. составил - 1 360,4 тыс. м^3. По состоянию на 2021г. фактические значения объемов поставки воды от ГУП МО «КС МО» «ВСВ» в г. Щелково превышали плановые договорные значения на 186,02 тыс. м^3 или 13,67% от гарантированного объема подачи холодной воды, указанного в Договоре.

По ориентировочным расчетам в период с 2025 г. до 2038 г. (конец расчетного периода) лимитов по Договору так же будет недостаточно. В связи с этим в перспективе сторонам необходимо ежегодно пересматривать договорные значения поставки воды через ВНС-6 на г. Щелково.

Таблица 2.43 – Максимальносуточные показатели резервов/дефицитов ИЦВ питьевой воды в г.о. Щелково, с учетом реализации мероприятий, м3/сут.

№	Наименование населенного пункта	Технологическая зона №	№	Показатель	Значение по годам, м^3/сут.										
					2020	2021	2022	2023	2024	2025	2026	2027	2028	2029	2030-2038
1	г. Щелково	Технологическая зона №1а	I	**ВЗУ № 3 ул. Центральная**											
			1	**Проектная производительность**	**7300**	**10567**	**10567**	**10567**	**10567**	**10567**	**10567**	**10567**	**10567**	**10567**	**10567**
			2	Подъем питьевой воды	6799	**8597,79**	**10567**	**10567**	**10567**	**10567**	**10567**	**10567**	**10567**	**10567**	**10567**
			II	**ВЗУ №1 п. Краснознаменский**											
			1	**Проектная производительность**	**974**	**974**	**3274**	**3274**	**3274**	**3274**	**3274**	**3274**	**3274**	**3274**	**3274**
			2	Подъем питьевой воды	0	**0**	**1125,1**	**1224,4**	**1224,4**	**2550,5**	**2550,5**	**2557,8**	**2557,8**	**2937,3**	**2937,3**
			III	**ВЗУ п. Краснознаменский**											
			1	**Проектная производительность**	**2599**	**2599**	**6449**	**6449**	**6449**	**6449**	**6449**	**6449**	**6449**	**6449**	**6449**
			2	Подъем питьевой воды	1318	**1287**	**4711**	**4901**	**4901**	**6449**	**6449**	**6449**	**6449**	**6449**	**6449**
			ИТОГО	**Технологическая зона №1а**											
			1	**Проектная производительность**	**10873**	**14140**	**20290**	**20290**	**20290**	**20290**	**20290**	**20290**	**20290**	**20290**	**20290**
			2	Подъем питьевой воды	8117	**9884,387**	**16402,68**	**16692,01**	**16692,01**	**19566,5**	**19566,5**	**19573,82**	**19573,82**	**19953,3**	**19953,3**
			8	**Резерв / дефицит**	2756,0	4255,6	3887,3	3598,0	3598,0	723,5	723,5	716,2	716,2	336,7	336,7

№	Наименование населенного пункта	Технологическая зона №	№	Показатель	Значение по годам, м^3/сут.										
					2020	2021	2022	2023	2024	2025	2026	2027	2028	2029	2030-2038
			9	Доля резерва от проектной производительности, %	25,30%	30,10%	19,16%	17,73%	17,73%	3,57%	3,57%	3,53%	3,53%	1,66%	1,66%
2	г. Щелково	Технологическая зона №1б	I	**ВНС-6 (от ГУП МО «КС МО» «ВСВ»)***											
				Плановый договорной объем поставки воды от сторонних источников	**4134,9**	**4099,7**	**4099,7**	**4099,7**	**4099,7**	**4099,7**	**4099,7**	**4099,7**	**4099,7**	**4099,7**	**4099,7**
				Фактическая покупка от сторонних источников	**4190,4**	**4666,3**	**1586,1**	**1623**	**4143,3**	**8673,1**	**8673,1**	**8673,1**	**8673,1**	**8729,1**	**8729,1**
			II	**ВЗУ №1 "Щелково-7" ул. Неделина**											
			1	**Проектная производительность**	**0**	**0**	**0**	**0**	**0**	**0**	**0**	**0**	**0**	**0**	**0**
			2	Подъем питьевой воды	**0**	**0**	**0**	**0**	**0**	**0**	**0**	**0**	**0**	**0**	**0**
			ИТОГО	**Технологическая зона №1б**											
				Плановый договорной объем поставки воды от сторонних источников и проектная производительность	**4135**	**4100**	**4100**	**4100**	**4100**	**4100**	**4100**	**4100**	**4100**	**4100**	**4100**
			1	Фактическая покупка от сторонних источников	**4190,4**	**4666,3**	**1586,1**	**1623**	**4143,3**	**8673,1**	**8673,1**	**8673,1**	**8673,1**	**8729,1**	**8729,1**
			2	Подъем питьевой воды	**0**	**0**	**0**	**0**	**0**	**0**	**0**	**0**	**0**	**0**	**0**
			8	**Резерв/дефицит производительности ВЗУ и планового договорного объема поставки воды от стороннего источника**	-56	-567	2514	2477	-44	-4573	-4573	-4573	-4573	-4629	-4629
			9	Доля резерва/дефицита производительности ВЗУ и планового договорного объема поставки воды от стороннего источника, %	-1,34%	-13,82%	61,31%	60,41%	-1,06%	-111,55%	-111,55%	-111,55%	-111,55%	-112,92%	-112,92%
3	г. Щелково	Технологическая зона №1в	I	**ВЗУ № 4 ул. Заречная**											
			1	**Проектная производительность**	**2684**	**2684**	**2684**	**2684**	**2684**	**2684**	**2684**	**2684**	**2684**	**2684**	**2684**
			2	Подъем питьевой воды	**2785,9**	**1298,5**	**3467,2**	**3541,9**	**3575,2**	**5012**	**5049,5**	**5085,5**	**5121,8**	**8656,1**	**8656,1**
			II	**ВЗУ № 5 ул. Плеханова**											
			1	**Проектная производительность**	**24289**	**24289**	**24289**	**24289**	**24289**	**29146,8**	**29146,8**	**29146,8**	**29146,8**	**29146,8**	**29146,8**
			2	Подъем питьевой воды	**16648**	**16648**	**16648**	**16648**	**16648**	**16648**	**16648**	**16648**	**16648**	**16648**	**16648**
			III	**ВЗУ № 1 ул. Циолковского г. Щелково-3**											
			1	**Проектная производительность**	**5596**	**5596**	**5596**	**5596**	**5596**	**5596**	**5596**	**5596**	**5596**	**5596**	**5596**
			2	Подъем питьевой воды	**4350,2**	**4350,2**	**4350,2**	**4350,2**	**4350,2**	**4350,2**	**4350,2**	**4350,2**	**4350,2**	**4350,2**	**4350,2**
			ИТОГО	**Технологическая зона №1в**											
			1	**Проектная производительность**	**32569**	**32569**	**32569**	**32569**	**32569**	**37426,8**	**37426,8**	**37426,8**	**37426,8**	**37426,8**	**37426,8**
			2	Подъем питьевой воды	**23784,1**	**22296,8**	**24465,4**	**24540,1**	**24573,4**	**26010,2**	**26047,7**	**26083,7**	**26120**	**29654,3**	**29654,3**
			8	**Резерв / дефицит**	8784,9	10272,2	8103,6	8028,9	7995,6	11416,6	11379,1	11343,1	11306,8	7772,5	7772,5
			9	Доля резерва от проектной производительности, %	26,97%	31,54%	24,88%	24,65%	24,55%	30,50%	30,40%	30,31%	30,21%	20,77%	20,77%
4	г. Щелково	Технологическая зона №2	I	**ВЗУ в районе ОАО «Щелковское РТП»**											
			1	**Проектная производительность**	**805**	**805**	**805**	**966**	**966**	**966**	**966**	**966**	**966**	**966**	**966**
			2	Подъем питьевой воды	**627,4**	**628,2**	**629,1**	**629,9**	**630,8**	**631,6**	**632,5**	**633,4**	**634,2**	**635,1**	**635,1**
			3	Собственные нужды	12,5	12,6	12,6	12,6	12,6	12,6	12,6	12,7	12,7	12,7	12,7
			4	Отпуск в сеть	**614,8**	**615,7**	**616,5**	**617,3**	**618,1**	**619**	**619,8**	**620,7**	**621,6**	**622,4**	**622,4**
			5	**Утечка и неучтенный расход воды**	**129,1**	**129,9**	**130,8**	**131,6**	**132,4**	**133,3**	**134,1**	**135**	**135,8**	**136,7**	**136,7**
			6	Доля утечек от отпуска в сеть	21%	21%	21%	21%	21%	22%	22%	22%	22%	22%	22%
			7	**Реализация в том числе:**	**485,7**	**485,7**	**485,7**	**485,7**	**485,7**	**485,7**	**485,7**	**485,7**	**485,7**	**485,7**	**485,7**
			7.1	Население	390,3	390,3	390,3	390,3	390,3	390,3	390,3	390,3	390,3	390,3	390,3
			7.2	Бюджет	62,9	62,9	62,9	62,9	62,9	62,9	62,9	62,9	62,9	62,9	62,9
			7.3	Прочие	32,5	32,5	32,5	32,5	32,5	32,5	32,5	32,5	32,5	32,5	32,5
			8	**Резерв / дефицит**	177,6	176,8	175,9	336,1	335,2	334,4	333,5	332,6	331,8	330,9	330,9
			9	Доля резерва от проектной производительности, %	22,06%	21,96%	21,85%	34,79%	34,70%	34,62%	34,52%	34,43%	34,35%	34,25%	34,25%
5	г. Щелково	Технологическая зона №3	I	**ВЗУ Радиоцентр № 5**											
			1	**Проектная производительность**	**2016**	**2016**	**2016**	**2016**	**2016**	**2016**	**2016**	**2016**	**2016**	**2016**	**2016**

№	Наименование населенного пункта	Технологическая зона №	№	Показатель	Значение по годам, м³/сут.										
					2020	2021	2022	2023	2024	2025	2026	2027	2028	2029	2030-2038
			2	Подъем питьевой воды	**70,7**	**70,8**	**70,9**	**71**	**71,1**	**71,2**	**71,3**	**71,4**	**71,5**	**71,6**	**71,6**
			8	**Резерв / дефицит**	1945,3	1945,2	1945,1	1945	1944,9	1944,8	1944,7	1944,6	1944,5	1944,4	1944,4
			9	Доля резерва от проектной производительности, %	96,49%	96,49%	96,48%	96,48%	96,47%	96,47%	96,46%	96,46%	96,45%	96,45%	96,45%
6	д. Серково	Технологическая зона №4	I	**ВЗУ д. Серково**											
			1	**Проектная производительность**	**743**	**743**	**743**	**743**	**743**	**743**	**743**	**743**	**743**	**743**	**743**
			2	Подъем питьевой воды	**81,4**	**89,9**	**90**	**90,1**	**90,3**	**90,4**	**90,5**	**90,6**	**90,8**	**90,9**	**90,9**
			8	**Резерв / дефицит**	661,6	653,1	653	652,9	652,7	652,6	652,5	652,4	652,2	652,1	652,1
			9	Доля резерва от проектной производительности, %	89,04%	87,90%	87,89%	87,87%	87,85%	87,83%	87,82%	87,81%	87,78%	87,77%	87,77%
7	г. Щелково	Технологическая зона №5	I	**ВЗУ ООО "Теплосервис"**											
			1	**Проектная производительность**	**768**	**768**	**768**	**768**	**768**	**768**	**768**	**768**	**768**	**768**	**768**
			2	Подъем питьевой воды	**280,3**	**280,7**	**281,1**	**281,4**	**281,8**	**282,2**	**282,6**	**283**	**283,4**	**283,8**	**283,8**
			8	**Резерв / дефицит**	487,7	487,3	486,9	486,6	486,2	485,8	485,4	485	484,6	484,2	484,2
			9	Доля резерва от проектной производительности, %	63,50%	63,45%	63,40%	63,36%	63,31%	63,26%	63,20%	63,15%	63,10%	63,05%	63,05%
8	дп. Загорянский и п. Краснознаменский	Технологическая зона №6		**Покупка воды от сторонних источников**	**2,2**										
			I	**ВЗУ № 1 ул. Л. Толстого, г.п. Загорянский**											
			1	**Проектная производительность**	**1172**	**1172**	**1172**	**1172**	**1172**	**1172**	**1172**	**1172**	**1172**	**1172**	**1172**
			2	Подъем питьевой воды	**1160**	**1160**	**1160**	**1160**	**1160**	**1160**	**1160**	**1160**	**1160**	**1160**	**1160**
			II	**ВЗУ № 2 ул. Карла Маркса г.п. Загорянский**											
			1	**Проектная производительность**	**413**	**413**	**3274**	**3274**	**3274**	**3274**	**3274**	**3274**	**3274**	**3274**	**3274**
			2	Подъем питьевой воды	**0**	**0**	**0**	**0**	**0**	**0**	**0**	**0**	**0**	**0**	**0**
			III	**ВЗУ п. Краснознаменский**											
			1	**Проектная производительность**	**1400,8**	**0**	**2152,9**	**1978,4**	**1978,4**	**114,8**	**114,8**	**110,3**	**110,3**	**0**	**0**
			2	Подъем питьевой воды	**0**	**0**	**0**	**0**	**0**	**0**	**0**	**0**	**0**	**0**	**0**
			IV	**ВЗУ ул. Соколовская**											
			1	**Проектная производительность**	**2857**	**2857**	**2857**	**2857**	**2857**	**2857**	**2857**	**2857**	**2857**	**2857**	**2857**
			2	Подъем питьевой воды	**305**	**797,9**	**1023,6**	**1106,6**	**1109,7**	**1112,8**	**1115,9**	**1119,1**	**1122,2**	**1125,4**	**1125,4**
			ИТОГО	**Технологическая зона №6**											0
				Покупка воды от сторонних источников	**2,2**	**0**	**0**	**0**	**0**	**0**	**0**	**0**	**0**	**0**	**0**
			1	**Проектная производительность**	**5842,8**	**4442**	**9455,9**	**9281,4**	**9281,4**	**7417,8**	**7417,8**	**7413,3**	**7413,3**	**7303**	**7303**
			2	Подъем питьевой воды	**1465**	**1957,9**	**2183,5**	**2266,6**	**2269,7**	**2272,8**	**2275,9**	**2279**	**2282,2**	**2285,4**	**2285,4**
			8	**Резерв / дефицит**											
			9	Доля резерва от проектной производительности, %											
9	дп. Загорянский	Технологическая зона №7	I	**ВЗУ ул. Розы Люксембург, г.п. Загорянский**											
			1	**Проектная производительность**	**1697**	**1697**	**1697**	**1697**	**1697**	**1697**	**1697**	**1697**	**1697**	**1697**	**1697**
			2	Подъем питьевой воды	**973,8**	**975,1**	**976,4**	**981,9**	**983,3**	**984,6**	**985,9**	**987,3**	**988,7**	**990,1**	**990,1**
			8	**Резерв / дефицит**	723,2	721,9	720,6	715,1	713,7	712,4	711,1	709,7	708,3	706,9	706,9
			9	Доля резерва от проектной производительности, %	42,62%	42,54%	42,46%	42,14%	42,06%	41,98%	41,90%	41,82%	41,74%	41,66%	41,66%
10	д. Оболдино	Технологическая зона №8	I	**ВЗУ д. Оболдино ул. Лесная**											
			1	**Проектная производительность**	**600**	**600**	**600**	**600**	**600**	**600**	**600**	**600**	**600**	**600**	**600**
			2	Подъем питьевой воды	**45,7**	**45,7**	**45,8**	**45,8**	**45,9**	**46**	**46**	**46,1**	**46,2**	**83,1**	**83,1**
			8	**Резерв / дефицит**	554,3	554,3	554,2	554,2	554,1	554	554	553,9	553,8	516,9	516,9
			9	Доля резерва от проектной производительности, %	92,38%	92,38%	92,37%	92,37%	92,35%	92,33%	92,33%	92,32%	92,30%	86,15%	86,15%
11	кп. Лосиный остров – 1, д.Оболдино, ул.Радужная, кп. Лосиный остров – 2, кп. Варежки-2	Технологическая зона №9	I	**ВЗУ д. Оболдино**											
			1	**Проектная производительность**	**3984**	**3984**	**3984**	**3984**	**3984**	**3984**	**3984**	**3984**	**3984**	**3984**	**3984**
			2	Подъем питьевой воды	**756,6**	**712,3**	**712,9**	**713,6**	**714,3**	**715**	**715,7**	**716,4**	**717,1**	**717,9**	**717,9**
			8	**Резерв / дефицит**	3227,4	3271,7	3271,1	3270,4	3269,7	3269	3268,3	3267,6	3266,9	3266,1	3266,1
			9	Доля резерва от проектной производительности, %	81,01%	82,12%	82,11%	82,09%	82,07%	82,05%	82,04%	82,02%	82,00%	81,98%	81,98%
12	кп.Лосиный парк-1, кп. Лесной, кп. ВИП	Технологическая зона №10	I	**ВЗУ Лосиный Парк-1**											
			1	**Проектная производительность**	**3600**	**3600**	**3600**	**3600**	**3600**	**3600**	**3600**	**3600**	**3600**	**3600**	**3600**

№	Наименование населенного пункта	Технологическая зона №	№	Показатель	Значение по годам, м³/сут.										
					2020	2021	2022	2023	2024	2025	2026	2027	2028	2029	2030-2038
			2	Подъем питьевой воды	**171,8**	**171,8**	**171,8**	**171,9**	**171,9**	**171,9**	**172**	**172**	**172**	**172**	**172**
			8	**Резерв / дефицит**	3428,2	3428,2	3428,2	3428,1	3428,1	3428,1	3428	3428	3428	3428	3428
			9	Доля резерва от проектной производительности, %	95,23%	95,23%	95,23%	95,23%	95,23%	95,23%	95,22%	95,22%	95,22%	95,22%	95,22%
13	кп. Лосиный парк-2,ул., кп. Заповедный парк – 1, 2, кп. Загорянка парк, кп. Варежки-1	Технологическая зона №11	I	**ВЗУ Лосиный Парк-2**											
			1	**Проектная производительность**	**4320**	**4320**	**4320**	**4320**	**4320**	**4320**	**4320**	**4320**	**4320**	**4320**	**4320**
			2	Подъем питьевой воды	**183,8**	**183,9**	**183,9**	**183,9**	**183,9**	**184**	**184**	**184**	**184,1**	**184,1**	**184,1**
			8	**Резерв / дефицит**	4136,2	4136,1	4136,1	4136,1	4136,1	4136	4136	4136	4135,9	4135,9	4135,9
			9	Доля резерва от проектной производительности, %	95,75%	95,74%	95,74%	95,74%	95,74%	95,74%	95,74%	95,74%	95,74%	95,74%	95,74%
14	р.п. Монино	Технологическая зона №12	I	**ВЗУ №1 р.п. Монино**											
			1	**Проектная производительность**	**1500**	**1500**	**1500**	**1500**	**1500**	**1500**	**1500**	**1500**	**1500**	**1500**	**1500**
			2	Подъем питьевой воды	**305,3**	**1108,7**	**1186,5**	**1187,4**	**1188,3**	**1203,2**	**1204,1**	**1205**	**1205,9**	**1219,8**	**1219,8**
			8	**Резерв / дефицит**	1194,7	391,3	313,5	312,6	311,7	296,8	295,9	295	294,1	280,2	280,2
			9	Доля резерва от проектной производительности, %	79,65%	26,09%	20,90%	20,84%	20,78%	19,79%	19,73%	19,67%	19,61%	18,68%	18,68%
15	р.п. Монино	Технологическая зона №13	I	**ВЗУ №2 р.п. Монино**											
			1	**Проектная производительность**	**16500**	**16500**	**16500**	**16500**	**16500**	**16500**	**16500**	**16500**	**16500**	**16500**	**16500**
			2	Подъем питьевой воды	**6818,6**	**7690,8**	**7697,6**	**8120,3**	**8127,6**	**8135**	**8142,4**	**8149,9**	**8157,4**	**8250,7**	**8250,7**
			8	**Резерв / дефицит**	9681,4	8809,2	8802,4	8379,7	8372,4	8365	8357,6	8350,1	8342,6	8249,3	8249,3
			9	Доля резерва от проектной производительности, %	58,68%	53,39%	53,35%	50,79%	50,74%	50,70%	50,65%	50,61%	50,56%	50,00%	50,00%
16	р.п. Монино	Технологическая зона №14	I	**ВЗУ р.п. Монино (больничный комплекс)**											
			1	**Проектная производительность**	**240**	**240**	**240**	**240**	**240**	**240**	**240**	**240**	**240**	**240**	**240**
			2	Подъем питьевой воды	**46,5**	**46,5**	**46,5**	**46,5**	**46,5**	**46,5**	**46,5**	**46,5**	**46,5**	**46,5**	**46,5**
			8	**Резерв / дефицит**	193,5	193,5	193,5	193,5	193,5	193,5	193,5	193,5	193,5	193,5	193,5
			9	Доля резерва от проектной производительности, %	80,63%	80,63%	80,63%	80,63%	80,63%	80,63%	80,63%	80,63%	80,63%	80,63%	80,63%
17	д. Долгое Лёдово	Технологическая зона №15	I	**ВЗУ д. Долгое Ледово**											
			1	**Проектная производительность**	**720**	**720**	**720**	**720**	**720**	**720**	**720**	**720**	**720**	**720**	**720**
			2	Подъем питьевой воды	**15,8**	**15,8**	**15,9**	**15,9**	**15,9**	**15,9**	**16**	**16**	**16**	**16**	**16**
			8	**Резерв / дефицит**	704,2	704,2	704,1	704,1	704,1	704,1	704	704	704	704	704
			9	Доля резерва от проектной производительности, %	97,81%	97,81%	97,79%	97,79%	97,79%	97,79%	97,78%	97,78%	97,78%	97,78%	97,78%
18	д. Долгое Лёдово	Технологическая зона №16	I	**ВЗУ д. Долгое Ледово на территории базы ИФЗ**											
			1	**Проектная производительность**	**2160**	**2160**	**2160**	**2160**	**2160**	**2160**	**2160**	**2160**	**2160**	**2160**	**2160**
			2	Подъем питьевой воды	**139,2**	**139,4**	**139,6**	**139,8**	**140**	**140,2**	**140,4**	**140,6**	**140,8**	**141**	**141**
			8	**Резерв / дефицит**	2020,8	2020,6	2020,4	2020,2	2020	2019,8	2019,6	2019,4	2019,2	2019	2019
			9	Доля резерва от проектной производительности, %	93,56%	93,55%	93,54%	93,53%	93,52%	93,51%	93,50%	93,49%	93,48%	93,47%	93,47%
19	д. Долгое Лёдово	Технологическая зона №17	I	**ВЗУ д. Долгое Ледово на территории ГОУСПОМО «МОСК»**											
			1	**Проектная производительность**	**600**	**600**	**600**	**600**	**600**	**600**	**600**	**600**	**600**	**600**	**600**
			2	Подъем питьевой воды	**95**	**95,1**	**95,2**	**95,4**	**95,5**	**95,6**	**95,7**	**95,9**	**96**	**96,1**	**96,1**
			8	**Резерв / дефицит**	505	504,9	504,8	504,6	504,5	504,4	504,3	504,1	504	503,9	503,9
			9	Доля резерва от проектной производительности, %	84,17%	84,15%	84,13%	84,10%	84,08%	84,07%	84,05%	84,02%	84,00%	83,98%	83,98%
20	д. Медвежьи Озёра	Технологическая зона №18	I	**ВЗУ ул. Юбилейная д. Медвежьи Озера**											
			1	**Проектная производительность**	**2400**	**2400**	**2400**	**2400**	**2400**	**2400**	**2400**	**2400**	**2400**	**2400**	**2400**
			2	Подъем питьевой воды	**1390,8**	**1457,5**	**1550,6**	**1552,6**	**1554,7**	**1556,9**	**1559**	**1561,1**	**1563,2**	**1578,9**	**1578,9**
			8	**Резерв / дефицит**	1009,2	942,5	849,4	847,4	845,3	843,1	841	838,9	836,8	821,1	821,1
			9	Доля резерва от проектной производительности, %	42,05%	39,27%	35,39%	35,31%	35,22%	35,13%	35,04%	34,95%	34,87%	34,21%	34,21%
21	д. Шевелкино	Технологическая зона №19	I	**ВЗУ д. Шевелкино**											
			1	**Проектная производительность**	**600**	**600**	**600**	**600**	**600**	**600**	**600**	**600**	**600**	**600**	**600**
			2	Подъем питьевой воды	**0**	**0**	**0**	**0**	**0**	**0**	**0**	**0**	**0**	**0**	**0**
			8	**Резерв / дефицит**	600	600	600	600	600	600	600	600	600	600	600
			9	Доля резерва от проектной	100,00%	100,00%	100,00%	100,00%	100,00%	100,00%	100,00%	100,00%	100,00%	100,00%	100,00%

№	Наименование населенного пункта	Технологическая зона №	№	Показатель	Значение по годам, м³/сут.										
					2020	2021	2022	2023	2024	2025	2026	2027	2028	2029	2030-2038
				производительности, %											
22	п. Литвиново	Технологическая зона №20	I	**ВЗУ п. Литвиново**											
			1	**Проектная производительность**	**1201**	**1201**	**3601**	**3601**	**3601**	**3601**	**3601**	**3601**	**3601**	**3601**	**3601**
			2	Подъем питьевой воды	**709**	**709,7**	**1864,4**	**1866,9**	**1869,4**	**2568,4**	**2571,9**	**2575,5**	**2579,1**	**2591,3**	**2591,3**
			8	**Резерв / дефицит**	492	491,3	1736,6	1734,1	1731,6	1032,6	1029,1	1025,5	1021,9	1009,7	1009,7
			9	Доля резерва от проектной производительности, %	40,97%	40,91%	48,23%	48,16%	48,09%	28,68%	28,58%	28,48%	28,38%	28,04%	28,04%
23	д. Сукманиха	Технологическая зона №21	I	**ВЗУ д. Сукманиха (больничный комплекс)**											
			1	**Проектная производительность**	**187**	**187**	**187**	**187**	**187**	**187**	**187**	**187**	**187**	**187**	**187**
			2	Подъем питьевой воды	**70,7**	**70,8**	**70,9**	**71**	**71,1**	**71,2**	**71,3**	**71,4**	**71,5**	**71,6**	**71,6**
			8	**Резерв / дефицит**	116,3	116,2	116,1	116	115,9	115,8	115,7	115,6	115,5	115,4	115,4
			9	Доля резерва от проектной производительности, %	62,19%	62,14%	62,09%	62,03%	61,98%	61,93%	61,87%	61,82%	61,76%	61,71%	61,71%
24	с. Трубино	Технологическая зона №22	I	**ВЗУ с. Трубино**											
			1	**Проектная производительность**	**615**	**615**	**615**	**615**	**615**	**1015**	**1015**	**1015**	**1015**	**1015**	**1015**
			2	Подъем питьевой воды	**341,2**	**341,7**	**358,6**	**359,1**	**365,1**	**728,7**	**729,7**	**730,7**	**731,7**	**741,9**	**741,9**
			8	**Резерв / дефицит**	273,8	273,3	256,4	255,9	249,9	286,3	285,3	284,3	283,3	273,1	273,1
			9	Доля резерва от проектной производительности, %	44,52%	44,44%	41,69%	41,61%	40,63%	28,21%	28,11%	28,01%	27,91%	26,91%	26,91%
25	п. Клюквенный	Технологическая зона №23	I	**ВЗУ п. Клюквенный**											
			1	**Проектная производительность**	**145**	**145**	**1705**	**1705**	**1705**	**1705**	**1705**	**1705**	**1705**	**1705**	**1705**
			2	Подъем питьевой воды	**138,4**	**138,5**	**269,3**	**479**	**700**	**700,2**	**700,4**	**700,6**	**700,8**	**701**	**701**
			8	**Резерв / дефицит**	6,6	6,5	1435,7	1226	1005	1004,8	1004,6	1004,4	1004,2	1004	1004
			9	Доля резерва от проектной производительности, %	4,55%	4,48%	84,21%	71,91%	58,94%	58,93%	58,92%	58,91%	58,90%	58,89%	58,89%
26	д. Огуднево	Технологическая зона №24	I	**ВЗУ д. Огуднево**											
			1	**Проектная производительность**	**600**	**600**	**600**	**600**	**600**	**600**	**600**	**600**	**600**	**600**	**600**
			2	Подъем питьевой воды	**235,5**	**235,8**	**236,2**	**236,5**	**236,8**	**237,1**	**237,4**	**237,8**	**238,1**	**238,4**	**238,4**
			8	**Резерв / дефицит**	364,5	364,2	363,8	363,5	363,2	362,9	362,6	362,2	361,9	361,6	361,6
			9	Доля резерва от проектной производительности, %	60,75%	60,70%	60,63%	60,58%	60,53%	60,48%	60,43%	60,37%	60,32%	60,27%	60,27%
27	с. Петровское	Технологическая зона №25	I	**ВЗУ Петровской фабрики**											
			1	**Проектная производительность**	**1560**	**1560**	**1560**	**1560**	**1560**	**1560**	**1560**	**1560**	**1560**	**1560**	**1560**
			2	Подъем питьевой воды	**399,4**	**400**	**400,5**	**401**	**401,6**	**402,1**	**402,7**	**403,2**	**403,8**	**408,4**	**408,4**
			8	**Резерв / дефицит**	1160,6	1160	1159,5	1159	1158,4	1157,9	1157,3	1156,8	1156,2	1151,6	1151,6
			9	Доля резерва от проектной производительности, %	74,40%	74,36%	74,33%	74,29%	74,26%	74,22%	74,19%	74,15%	74,12%	73,82%	73,82%
28	д. Гребнево	Технологическая зона №26	I	**ВЗУ д. Гребнево**											
			1	**Проектная производительность**	**338**	**338**	**338**	**377**	**377**	**377**	**377**	**377**	**377**	**377**	**377**
			2	Подъем питьевой воды	**272,1**	**272,5**	**277,2**	**277,6**	**278**	**278,3**	**278,7**	**279,1**	**279,5**	**279,9**	**279,9**
			8	**Резерв / дефицит**	65,9	65,5	60,8	99,4	99	98,7	98,3	97,9	97,5	97,1	97,1
			9	Доля резерва от проектной производительности, %	19,50%	19,38%	17,99%	26,37%	26,26%	26,18%	26,07%	25,97%	25,86%	25,76%	25,76%
29	д. Новая Слобода	Технологическая зона №27	I	**ВЗУ д. Новая Слобода**											
			1	**Проектная производительность**	**600**	**600**	**600**	**600**	**600**	**600**	**600**	**600**	**600**	**600**	**600**
			2	Подъем питьевой воды	**2,9**	**2,9**	**2,9**	**2,9**	**2,9**	**2,9**	**2,9**	**2,9**	**2,9**	**2,9**	**2,9**
			8	**Резерв / дефицит**	597,1	597,1	597,1	597,1	597,1	597,1	597,1	597,1	597,1	597,1	597,1
			9	Доля резерва от проектной производительности, %	99,52%	99,52%	99,52%	99,52%	99,52%	99,52%	99,52%	99,52%	99,52%	99,52%	99,52%
30	д. Старая Слобода	Технологическая зона №28	I	**ВЗУ д. Старая Слобода**											
			1	**Проектная производительность**	**600**	**600**	**600**	**600**	**600**	**600**	**600**	**600**	**600**	**600**	**600**
			2	Подъем питьевой воды	**41,7**	**41,8**	**41,9**	**43**	**43,1**	**43,2**	**43,2**	**43,3**	**43,4**	**43,5**	**43,5**
			8	**Резерв / дефицит**	558,3	558,2	558,1	557	556,9	556,8	556,8	556,7	556,6	556,5	556,5
			9	Доля резерва от проектной производительности, %	93,05%	93,03%	93,02%	92,83%	92,82%	92,80%	92,80%	92,78%	92,77%	92,75%	92,75%
31	д. Булаково	Технологическая зона №29	I	**ВЗУ д. Булаково**											
			1	**Проектная производительность**	**768**	**768**	**768**	**768**	**768**	**768**	**768**	**768**	**768**	**768**	**768**
			2	Подъем питьевой воды	**34,5**	**34,7**	**35**	**35,3**	**35,5**	**35,8**	**36,1**	**36,3**	**36,6**	**36,9**	**36,9**
			8	**Резерв / дефицит**	733,5	733,3	733	732,7	732,5	732,2	731,9	731,7	731,4	731,1	731,1
			9	Доля резерва от проектной	95,51%	95,48%	95,44%	95,40%	95,38%	95,34%	95,30%	95,27%	95,23%	95,20%	95,20%

№	Наименование населенного пункта	Технологическая зона №	№	Показатель	Значение по годам, м³/сут.										
					2020	2021	2022	2023	2024	2025	2026	2027	2028	2029	2030-2038
				производительности, %											
32	д. Ерёмино	Технологическая зона №30	I	**ВЗУ д. Еремино**											
			1	**Проектная производительность**	**1200**	**1200**	**1200**	**1200**	**1200**	**1200**	**1200**	**1200**	**1200**	**1200**	**1200**
			2	Подъем питьевой воды	**196,8**	**198,2**	**199,7**	**201,1**	**202,6**	**204,1**	**205,7**	**207,3**	**208,9**	**210,6**	**210,6**
			8	**Резерв / дефицит**	1003,2	1001,8	1000,3	998,9	997,4	995,9	994,3	992,7	991,1	989,4	989,4
			9	Доля резерва от проектной производительности, %	83,60%	83,48%	83,36%	83,24%	83,12%	82,99%	82,86%	82,73%	82,59%	82,45%	82,45%
33	д. Костыши	Технологическая зона №31	I	**ВЗУ д. Костыши**											
			1	**Проектная производительность**	**624**	**624**	**624**	**624**	**624**	**624**	**624**	**624**	**624**	**624**	**624**
			2	Подъем питьевой воды	**9,4**	**9,4**	**9,5**	**9,6**	**9,7**	**9,7**	**9,8**	**9,9**	**10**	**10**	**10**
			8	**Резерв / дефицит**	614,6	614,6	614,5	614,4	614,3	614,3	614,2	614,1	614	614	614
			9	Доля резерва от проектной производительности, %	98,49%	98,49%	98,48%	98,46%	98,45%	98,45%	98,43%	98,41%	98,40%	98,40%	98,40%
34	с. Рязанцы	Технологическая зона №32	I	**ВЗУ с. Рязанцы**											
			1	**Проектная производительность**	**480**	**480**	**480**	**480**	**480**	**480**	**480**	**480**	**480**	**480**	**480**
			2	Подъем питьевой воды	**23,7**	**23,9**	**24,1**	**24,2**	**24,4**	**24,6**	**24,8**	**25**	**25,2**	**25,4**	**25,4**
			8	**Резерв / дефицит**	456,3	456,1	455,9	455,8	455,6	455,4	455,2	455	454,8	454,6	454,6
			9	Доля резерва от проектной производительности, %	95,06%	95,02%	94,98%	94,96%	94,92%	94,88%	94,83%	94,79%	94,75%	94,71%	94,71%
35	д. Старопареево	Технологическая зона №33	I	**ВЗУ д. Старопареево**											
			1	**Проектная производительность**	**240**	**240**	**240**	**240**	**240**	**240**	**240**	**240**	**240**	**240**	**240**
			2	Подъем питьевой воды	**50,7**	**51,1**	**51,4**	**51,8**	**52,2**	**52,6**	**53**	**53,4**	**53,8**	**54,3**	**54,3**
			8	**Резерв / дефицит**	189,3	188,9	188,6	188,2	187,8	187,4	187	186,6	186,2	185,7	185,7
			9	Доля резерва от проектной производительности, %	78,88%	78,71%	78,58%	78,42%	78,25%	78,08%	77,92%	77,75%	77,58%	77,38%	77,38%
36	рп. Фряново	Технологическая зона №34	I	**ВЗУ-1, п.Фряново, мкр.1, ул.Первомайская**											
			1	**Проектная производительность**	**3120**	**3120**	**3120**	**3120**	**3120**	**3120**	**3120**	**3120**	**3120**	**3120**	**3120**
			2	Подъем питьевой воды	**663,8**	**775,2**	**797,6**	**797,9**	**798,2**	**807,7**	**808**	**808,3**	**808,6**	**808,9**	**808,9**
			8	**Резерв / дефицит**	2456,2	2344,8	2322,4	2322,1	2321,8	2312,3	2312	2311,7	2311,4	2311,1	2311,1
			9	Доля резерва от проектной производительности, %	78,72%	75,15%	74,44%	74,43%	74,42%	74,11%	74,10%	74,09%	74,08%	74,07%	74,07%
37	рп. Фряново	Технологическая зона №35	I	**ВЗУ-2, п.Фряново, ул.Парковая**											
			1	**Проектная производительность**	**5400**	**5400**	**5400**	**5400**	**5400**	**5400**	**5400**	**5400**	**5400**	**5400**	**5400**
			2	Подъем питьевой воды	**454,5**	**455,9**	**457,4**	**458,9**	**460,4**	**461,9**	**463,5**	**465,1**	**466,6**	**468,2**	**468,2**
			8	**Резерв / дефицит**	4945,5	4944,1	4942,6	4941,1	4939,6	4938,1	4936,5	4934,9	4933,4	4931,8	4931,8
			9	Доля резерва от проектной производительности, %	91,58%	91,56%	91,53%	91,50%	91,47%	91,45%	91,42%	91,39%	91,36%	91,33%	91,33%
38	рп. Фряново	Технологическая зона №36	I	**ВЗУ-3, п.Фряново, мкр.2, ул.Молодежная**											
			1	**Проектная производительность**	**6360**	**6360**	**6360**	**6360**	**6360**	**6360**	**6360**	**6360**	**6360**	**6360**	**6360**
			2	Подъем питьевой воды	**2175,1**	**2176,9**	**2178,7**	**2180,6**	**2182,4**	**2184,3**	**2186,1**	**2188**	**2189,9**	**2191,8**	**2191,8**
			8	**Резерв / дефицит**	4184,9	4183,1	4181,3	4179,4	4177,6	4175,7	4173,9	4172	4170,1	4168,2	4168,2
			9	Доля резерва от проектной производительности, %	65,80%	65,77%	65,74%	65,71%	65,69%	65,66%	65,63%	65,60%	65,57%	65,54%	65,54%
39	д. Хлепетово	Технологическая зона №37	I	**ВЗУ д. Хлепетово**											
			1	**Проектная производительность**	**480**	**480**	**480**	**480**	**480**	**480**	**480**	**480**	**480**	**480**	**480**
			2	Подъем питьевой воды	**21,9**	**22,1**	**22,2**	**22,4**	**22,6**	**22,7**	**22,9**	**23,1**	**23,3**	**23,5**	**23,5**
			8	**Резерв / дефицит**	458,1	457,9	457,8	457,6	457,4	457,3	457,1	456,9	456,7	456,5	456,5
			9	Доля резерва от проектной производительности, %	95,44%	95,40%	95,38%	95,33%	95,29%	95,27%	95,23%	95,19%	95,15%	95,10%	95,10%
40	д. Большие Жеребцы мкр. Восточный	Технологическая зона №38	I	**ВЗУ д. Большие Жеребцы мкр. Восточный**											
			1	**Проектная производительность**	**400**	**400**	**400**	**400**	**400**	**400**	**400**	**400**	**400**	**2900**	**2900**
			2	Подъем питьевой воды	**282,2**	**282,2**	**282,3**	**282,3**	**282,3**	**282,3**	**282,3**	**282,3**	**282,3**	**2033,4**	**2033,4**
			8	**Резерв / дефицит**	117,8	117,8	117,7	117,7	117,7	117,7	117,7	117,7	117,7	866,6	866,6
			9	Доля резерва от проектной производительности, %	29,45%	29,45%	29,43%	29,43%	29,43%	29,43%	29,43%	29,43%	29,43%	29,88%	29,88%
41	д. Богослово	Технологическая зона №39	I	**ВЗУ д. Богослово**											
			1	**Проектная производительность**	**480**	**480**	**480**	**480**	**480**	**480**	**480**	**480**	**480**	**480**	**480**
			2	Подъем питьевой воды	**189,9**	**190,2**	**190,4**	**194**	**194,3**	**194,5**	**194,8**	**195,1**	**195,3**	**195,6**	**195,6**

№	Наименование населенного пункта	Технологическая зона №	№	Показатель	Значение по годам, м³/сут.										
					2020	2021	2022	2023	2024	2025	2026	2027	2028	2029	2030-2038
			8	**Резерв / дефицит**	290,1	289,8	289,6	286	285,7	285,5	285,2	284,9	284,7	284,4	284,4
			9	Доля резерва от проектной производительности, %	60,44%	60,38%	60,33%	59,58%	59,52%	59,48%	59,42%	59,35%	59,31%	59,25%	59,25%
42	д. Серково жк. "Варежки 3"	Технологическая зона №40	I	**ВЗУ д. Серково жк. "Варежки 3"**											
			1	**Проектная производительность**			**1920**	**1920**	**1920**	**1920**	**1920**	**1920**	**1920**	**1920**	**1920**
			2	**Подъем питьевой воды**			**192,5**	**385**	**583,3**	**583,4**	**583,4**	**583,4**	**583,5**	**583,5**	**583,5**
			8	**Резерв / дефицит**			1727,5	1535	1336,7	1336,6	1336,6	1336,6	1336,5	1336,5	1336,5
			9	Доля резерва от проектной производительности, %			89,97%	79,95%	69,62%	69,61%	69,61%	69,61%	69,61%	69,61%	69,61%
43	д. Аксёново	Технологическая зона №41	I	**ВЗУ д. Аксёново**											
			1	**Проектная производительность**											**40,3**
			2	**Подъем питьевой воды**											**35,4**
			8	**Резерв / дефицит**											4,9
			9	Доля резерва от проектной производительности, %											12,16%
44	д. Аксиньино	Технологическая зона №42	I	**ВЗУ д. Аксиньино**											
			1	**Проектная производительность**										**30,3**	**30,3**
			2	**Подъем питьевой воды**										**26,6**	**26,6**
			8	**Резерв / дефицит**										3,7	3,7
			9	Доля резерва от проектной производительности, %										12,21%	12,21%
45	д. Алмазово	Технологическая зона №43	I	**ВЗУ д. Алмазово**											
			1	**Проектная производительность**											**22,3**
			2	**Подъем питьевой воды**											**19,6**
			8	**Резерв / дефицит**											2,7
			9	Доля резерва от проектной производительности, %											12,11%
46	д. Афанасово	Технологическая зона №44	I	**ВЗУ д. Афанасово**											
			1	**Проектная производительность**											**3,3**
			2	**Подъем питьевой воды**											**2,9**
			8	**Резерв / дефицит**											0,4
			9	Доля резерва от проектной производительности, %											12,12%
47	д. Байбаки	Технологическая зона №45	I	**ВЗУ д. Байбаки**											
			1	**Проектная производительность**											**18**
			2	**Подъем питьевой воды**											**15,8**
			8	**Резерв / дефицит**											2,2
			9	Доля резерва от проектной производительности, %											12,22%
48	д. Бартеньки	Технологическая зона №46	I	**ВЗУ д. Бартеньки**											
			1	**Проектная производительность**											**1,5**
			2	**Подъем питьевой воды**											**1,3**
			8	**Резерв / дефицит**											0,2
			9	Доля резерва от проектной производительности, %											13,33%
49	д. Бобры	Технологическая зона №47	I	**ВЗУ д. Бобры**											
			1	**Проектная производительность**											**0,3**
			2	**Подъем питьевой воды**											**0,2**
			8	**Резерв / дефицит**											0,1
			9	Доля резерва от проектной производительности, %											33,33%
50	д. Большие Жеребцы мкр. Восточный	Технологическая зона №48	I	**ВЗУ д. Большие Жеребцы мкр. Восточный -1**											
			1	**Проектная производительность**											**12,5**
			2	**Подъем питьевой воды**											**11**
			8	**Резерв / дефицит**											1,5
			9	Доля резерва от проектной производительности, %											12,00%
51	д. Большие Петрищи	Технологическая зона №49	I	**ВЗУ д. Большие Петрищи**											
			1	**Проектная производительность**						**9,9**	**9,9**	**9,9**	**9,9**	**9,9**	**9,9**
			2	**Подъем питьевой воды**						**8,7**	**8,7**	**8,7**	**8,7**	**8,7**	**8,7**

№	Наименование населенного пункта	Технологическая зона №	№	Показатель	Значение по годам, м³/сут.										
					2020	2021	2022	2023	2024	2025	2026	2027	2028	2029	2030-2038
			8	**Резерв / дефицит**						1,2	1,2	1,2	1,2	1,2	1,2
			9	Доля резерва от проектной производительности, %						12,12%	12,12%	12,12%	12,12%	12,12%	12,12%
52	д. Борисовка	Технологическая зона №50	I	**ВЗУ д. Борисовка**											
			1	**Проектная производительность**											**2,5**
			2	**Подъем питьевой воды**											**2,2**
			8	**Резерв / дефицит**											0,3
			9	Доля резерва от проектной производительности, %											12,00%
53	д. Васильевское	Технологическая зона №51	I	**ВЗУ д. Васильевское**											
			1	**Проектная производительность**											**15,3**
			2	**Подъем питьевой воды**											**13,4**
			8	**Резерв / дефицит**											1,9
			9	Доля резерва от проектной производительности, %											12,42%
54	д. Воря-Богородское	Технологическая зона №52	I	**ВЗУ д. Воря-Богородское**											
			1	**Проектная производительность**											**30,3**
			2	**Подъем питьевой воды**											**26,6**
			8	**Резерв / дефицит**											3,7
			9	Доля резерва от проектной производительности, %											12,21%
55	д. Вторая Алексеевка	Технологическая зона №53	I	**ВЗУ д. Вторая Алексеевка**											
			1	**Проектная производительность**											**4,8**
			2	**Подъем питьевой воды**											**4,2**
			8	**Резерв / дефицит**											0,6
			9	Доля резерва от проектной производительности, %											12,50%
56	д. Глазуны	Технологическая зона №54	I	**ВЗУ д. Глазуны**											
			1	**Проектная производительность**											**4,3**
			2	**Подъем питьевой воды**											**3,7**
			8	**Резерв / дефицит**											0,6
			9	Доля резерва от проектной производительности, %											13,95%
57	д. Головино	Технологическая зона №55	I	**ВЗУ д. Головино**											
			1	**Проектная производительность**						**60,6**	**60,6**	**60,6**	**60,6**	**60,6**	**60,5**
			2	**Подъем питьевой воды**						**53,2**	**53,2**	**53,2**	**53,2**	**53,2**	**53,2**
			8	**Резерв / дефицит**						7,4	7,4	7,4	7,4	7,4	7,3
			9	Доля резерва от проектной производительности, %						12,21%	12,21%	12,21%	12,21%	12,21%	12,07%
58	д. Горбуны	Технологическая зона №56	I	**ВЗУ д. Горбуны**											
			1	**Проектная производительность**											**12,3**
			2	**Подъем питьевой воды**											**10,8**
			8	**Резерв / дефицит**											1,5
			9	Доля резерва от проектной производительности, %											12,20%
59	д. Дуброво	Технологическая зона №57	I	**ВЗУ д. Дуброво**											
			1	**Проектная производительность**											**9,3**
			2	**Подъем питьевой воды**											**8,1**
			8	**Резерв / дефицит**											1,2
			9	Доля резерва от проектной производительности, %											12,90%
60	с. Душоново	Технологическая зона №58	I	**ВЗУ с. Душоново**											
			1	**Проектная производительность**										**59,3**	**59,3**
			2	**Подъем питьевой воды**										**52,1**	**52,1**
			8	**Резерв / дефицит**										7,2	7,2
			9	Доля резерва от проектной производительности, %										12,14%	12,14%
61	д. Ескино	Технологическая зона №59	I	**ВЗУ д. Ескино**											
			1	**Проектная производительность**											**9,8**
			2	**Подъем питьевой воды**											**8,6**
			8	**Резерв / дефицит**											1,2

№	Наименование населенного пункта	Технологическая зона №	№	Показатель	Значение по годам, м³/сут.										
					2020	2021	2022	2023	2024	2025	2026	2027	2028	2029	2030-2038
			9	Доля резерва от проектной производительности, %											12,24%
62	д. Здехово	Технологическая зона №60	I	**ВЗУ д. Здехово**											
			1	**Проектная производительность**											**15,5**
			2	**Подъем питьевой воды**											**13,6**
			8	**Резерв / дефицит**											1,9
			9	Доля резерва от проектной производительности, %											12,26%
63	д. Каблуково	Технологическая зона №61	I	**ВЗУ д. Каблуково**											
			1	**Проектная производительность**											**33,8**
			2	**Подъем питьевой воды**											**29,7**
			8	**Резерв / дефицит**											4,1
			9	Доля резерва от проектной производительности, %											12,13%
64	д. Камшиловка	Технологическая зона №62	I	**ВЗУ д. Камшиловка**											
			1	**Проектная производительность**											**1,3**
			2	**Подъем питьевой воды**											**1,1**
			8	**Резерв / дефицит**											0,2
			9	Доля резерва от проектной производительности, %											15,38%
65	д. Кишкино	Технологическая зона №63	I	**ВЗУ д. Кишкино**											
			1	**Проектная производительность**											**2,8**
			2	**Подъем питьевой воды**											**2,4**
			8	**Резерв / дефицит**											0,4
			9	Доля резерва от проектной производительности, %											14,29%
66	д. Козино	Технологическая зона №64	I	**ВЗУ д. Козино**											
			1	**Проектная производительность**											**3,5**
			2	**Подъем питьевой воды**											**3,1**
			8	**Резерв / дефицит**											0,4
			9	Доля резерва от проектной производительности, %											11,43%
67	д. Коняево	Технологическая зона №65	I	**ВЗУ д. Коняево**											
			1	**Проектная производительность**											**0,8**
			2	**Подъем питьевой воды**											**0,7**
			8	**Резерв / дефицит**											0,1
			9	Доля резерва от проектной производительности, %											12,50%
68	д. Корякино	Технологическая зона №66	I	**ВЗУ д. Корякино**											
			1	**Проектная производительность**											**6,5**
			2	**Подъем питьевой воды**											**5,7**
			8	**Резерв / дефицит**											0,8
			9	Доля резерва от проектной производительности, %											12,31%
69	д. Костюнино	Технологическая зона №67	I	**ВЗУ д. Костюнино**											
			1	**Проектная производительность**											**1,8**
			2	**Подъем питьевой воды**											**1,5**
			8	**Резерв / дефицит**											0,3
			9	Доля резерва от проектной производительности, %											16,67%
70	д. Лёдово	Технологическая зона №68	I	**ВЗУ д. Лёдово**											
			1	**Проектная производительность**											**19,3**
			2	**Подъем питьевой воды**											**16,9**
			8	**Резерв / дефицит**											2,4
			9	Доля резерва от проектной производительности, %											12,44%
71	п. Лесные Поляны	Технологическая зона №69	I	**ВЗУ п. Лесные Поляны**											
			1	**Проектная производительность**											**56,5**
			2	**Подъем питьевой воды**											**49,7**
			8	**Резерв / дефицит**											6,8
			9	Доля резерва от проектной											12,04%

№	Наименование населенного пункта	Технологическая зона №	№	Показатель	Значение по годам, м^3/сут.										
					2020	2021	2022	2023	2024	2025	2026	2027	2028	2029	2030-2038
				производительности, %											
72	д. Маврино	Технологическая зона №70	I	**ВЗУ д. Маврино**											
			1	**Проектная производительность**											**3,8**
			2	**Подъем питьевой воды**											**3,3**
			8	**Резерв / дефицит**											0,5
			9	Доля резерва от проектной производительности, %											13,16%
73	д. Малые Жеребцы	Технологическая зона №71	I	**ВЗУ д. Малые Жеребцы**											
			1	**Проектная производительность**											**6**
			2	**Подъем питьевой воды**											**5,3**
			8	**Резерв / дефицит**											0,7
			9	Доля резерва от проектной производительности, %											11,67%
74	д. Малые Петрищи	Технологическая зона №72	I	**ВЗУ д. Малые Петрищи**											
			1	**Проектная производительность**										**22,8**	**22,8**
			2	**Подъем питьевой воды**										**20**	**20**
			8	**Резерв / дефицит**										2,8	2,8
			9	Доля резерва от проектной производительности, %										12,28%	12,28%
75	д. Машино	Технологическая зона №73	I	**ВЗУ д. Машино**											
			1	**Проектная производительность**											**1**
			2	**Подъем питьевой воды**											**0,9**
			8	**Резерв / дефицит**											0,1
			9	Доля резерва от проектной производительности, %											10,00%
76	д. Мишнево	Технологическая зона №74	I	**ВЗУ д. Мишнево**											
			1	**Проектная производительность**				**54,3**	**54,3**	**54,3**	**54,3**	**54,3**	**54,3**	**54,3**	**54,3**
			2	**Подъем питьевой воды**				**47,7**	**47,7**	**47,7**	**47,7**	**47,7**	**47,7**	**47,7**	**47,7**
			8	**Резерв / дефицит**				6,6	6,6	6,6	6,6	6,6	6,6	6,6	6,6
			9	Доля резерва от проектной производительности, %				12,15%	12,15%	12,15%	12,15%	12,15%	12,15%	12,15%	12,15%
77	д. Могутово	Технологическая зона №75	I	**ВЗУ д. Могутово**											
			1	**Проектная производительность**											**2,5**
			2	**Подъем питьевой воды**											**2,2**
			8	**Резерв / дефицит**											0,3
			9	Доля резерва от проектной производительности, %											12,00%
78	д. Моносеево	Технологическая зона №76	I	**ВЗУ д. Моносеево**											
			1	**Проектная производительность**											**10,3**
			2	**Подъем питьевой воды**											**9**
			8	**Резерв / дефицит**											1,3
			9	Доля резерва от проектной производительности, %											12,62%
79	д. Мосальское	Технологическая зона №77	I	**ВЗУ д. Мосальское**											
			1	**Проектная производительность**											**3**
			2	**Подъем питьевой воды**											**2,6**
			8	**Резерв / дефицит**											0,4
			9	Доля резерва от проектной производительности, %											13,33%
80	д. Набережная	Технологическая зона №78	I	**ВЗУ д. Набережная**											
			1	**Проектная производительность**											**78,5**
			2	**Подъем питьевой воды**											**69,1**
			8	**Резерв / дефицит**											9,4
			9	Доля резерва от проектной производительности, %											11,97%
81	д. Назимиха	Технологическая зона №79	I	**ВЗУ д. Назимиха**											
			1	**Проектная производительность**											**31,8**
			2	**Подъем питьевой воды**											**27,9**
			8	**Резерв / дефицит**											3,9
			9	Доля резерва от проектной производительности, %											12,26%

№	Наименование населенного пункта	Технологическая зона №	№	Показатель	Значение по годам, м^3/сут.										
					2020	2021	2022	2023	2024	2025	2026	2027	2028	2029	2030-2038
82	д. Никифорово	Технологическая зона №80	I	**ВЗУ д. Никифорово**											
			1	**Проектная производительность**											**34,3**
			2	**Подъем питьевой воды**											**30,1**
			8	**Резерв / дефицит**											4,2
			9	Доля резерва от проектной производительности, %											12,24%
83	д. Ново	Технологическая зона №81	I	**ВЗУ д. Ново**											
			1	**Проектная производительность**											**66,8**
			2	**Подъем питьевой воды**											**58,7**
			8	**Резерв / дефицит**											8,1
			9	Доля резерва от проектной производительности, %											12,13%
84	д. Новопареево	Технологическая зона №82	I	**ВЗУ д. Новопареево**											
			1	**Проектная производительность**						**53,6**	**53,6**	**53,6**	**53,6**	**53,6**	**53,5**
			2	**Подъем питьевой воды**						**47,1**	**47,1**	**47,1**	**47,1**	**47,1**	**47,1**
			8	**Резерв / дефицит**						6,5	6,5	6,5	6,5	6,5	6,4
			9	Доля резерва от проектной производительности, %						12,13%	12,13%	12,13%	12,13%	12,13%	11,96%
85	д. Новофрязино	Технологическая зона №83	I	**ВЗУ д. Новофрязино**											
			1	**Проектная производительность**											**70**
			2	**Подъем питьевой воды**											**61,6**
			8	**Резерв / дефицит**											8,4
			9	Доля резерва от проектной производительности, %											12,00%
86	п. Образцово	Технологическая зона №84	I	**ВЗУ п. Образцово**											
			1	**Проектная производительность**											**22**
			2	**Подъем питьевой воды**											**19,4**
			8	**Резерв / дефицит**											2,6
			9	Доля резерва от проектной производительности, %											11,82%
87	д. Орлово	Технологическая зона №85	I	**ВЗУ д. Орлово**											
			1	**Проектная производительность**											**15**
			2	**Подъем питьевой воды**											**13,2**
			8	**Резерв / дефицит**											1,8
			9	Доля резерва от проектной производительности, %											12,00%
88	д. Первая Алексеевка	Технологическая зона №86	I	**ВЗУ д. Первая Алексеевка**											
			1	**Проектная производительность**											**13,8**
			2	**Подъем питьевой воды**											**12,1**
			8	**Резерв / дефицит**											1,7
			9	Доля резерва от проектной производительности, %											12,32%
89	п. п. Огудневского лесничества	Технологическая зона №87	I	**ВЗУ п. п. Огудневского лесничества**											
			1	**Проектная производительность**											**6,8**
			2	**Подъем питьевой воды**											**5,9**
			8	**Резерв / дефицит**											0,9
			9	Доля резерва от проектной производительности, %											13,24%
90	д. Протасово	Технологическая зона №88	I	**ВЗУ д. Протасово**											
			1	**Проектная производительность**											**47,5**
			2	**Подъем питьевой воды**											**41,8**
			8	**Резерв / дефицит**											5,7
			9	Доля резерва от проектной производительности, %											12,00%
91	д. Сабурово	Технологическая зона №89	I	**ВЗУ д. Сабурово**											
			1	**Проектная производительность**											**14,8**
			2	**Подъем питьевой воды**											**13**
			8	**Резерв / дефицит**											1,8
			9	Доля резерва от проектной производительности, %											12,16%
92	д. Соколово	Технологическая	I	**ВЗУ д. Соколово**											

№	Наименование населенного пункта	Технологическая зона №	№	Показатель	Значение по годам, м^3/сут.										
					2020	2021	2022	2023	2024	2025	2026	2027	2028	2029	2030-2038
		зона №90	1	**Проектная производительность**											**76,8**
			2	**Подъем питьевой воды**											**67,5**
			8	**Резерв / дефицит**											9,3
			9	Доля резерва от проектной производительности, %											12,11%
93	д. Степаньково	Технологическая зона №91	I	**ВЗУ д. Степаньково**											
			1	**Проектная производительность**											**0,8**
			2	**Подъем питьевой воды**											**0,7**
			8	**Резерв / дефицит**											0,1
			9	Доля резерва от проектной производительности, %											12,50%
94	д. Супонево	Технологическая зона №92	I	**ВЗУ д. Супонево**											
			1	**Проектная производительность**											**36,5**
			2	**Подъем питьевой воды**											**32,1**
			8	**Резерв / дефицит**											4,4
			9	Доля резерва от проектной производительности, %											12,05%
95	д. Сутоки	Технологическая зона №93	I	**ВЗУ д. Сутоки**											
			1	**Проектная производительность**											**14**
			2	**Подъем питьевой воды**											**12,3**
			8	**Резерв / дефицит**											1,7
			9	Доля резерва от проектной производительности, %											12,14%
96	с. Петровское	Технологическая зона №94	I	**новое ВЗУ Петровское**											
			1	**Проектная производительность**											**379**
			2	**Подъем питьевой воды**											**333,5**
			8	**Резерв / дефицит**											45,5
			9	Доля резерва от проектной производительности, %											12,01%
		ИТОГО	I	**Плановый договорной объем поставки воды от сторонних источников**	**4134,9**	**4099,7**	**4099,7**	**4099,7**	**4099,7**	**4099,7**	**4099,7**	**4099,7**	**4099,7**	**4099,7**	**4099,7**
			II	**Проектная производительность ВЗУ**	**116535**	**119802**	**134693**	**134947**	**134947**	**140329**	**140329**	**140329**	**140329**	**142941**	**144203**
			1	**Фактическая покупка воды от сторонних источников**	**4193**	**4666**	**1586**	**1623**	**4143**	**8673**	**8673**	**8673**	**8673**	**8729**	**8729**
			2	**Подъем питьевой воды**	**51682,2**	**54194,89**	**64818,08**	**66163,81**	**66650,21**	**72181,7**	**72249,5**	**72323,52**	**72390,52**	**78356,1**	**79466,5**
			8	**Резерв / дефицит ВЗУ**	64852,8	65607,1	69874,9	68783,2	68296,8	68147,3	68079,5	68005,5	67938,5	64584,9	64736,5
			9	Доля резерва от проектной производительности ВЗУ, %	55,70%	54,76%	51,88%	50,97%	50,61%	48,56%	48,51%	48,46%	48,41%	45,18%	44,89%
			10	**Резерв/дефицит производительности ВЗУ и планового договорного объема поставки воды от стороннего источника**	68058,1	65041,1	72389,1	71260,3	68253,8	63574,2	63506,5	63432,1	63365,1	59955,7	60107,3
			11	Доля резерва/дефицита производительности ВЗУ и планового договорного объема поставки воды от стороннего источника, %	56,40%	52,49%	52,16%	51,25%	49,09%	44,02%	43,97%	43,92%	43,87%	40,77%	40,53%

Примечание:

*- В соответствии с Приложением №3 «Режим подачи (потребления) холодной воды», составленным к договору №3 от 12.02.2020, заключенным между ГУП МО «КС МО» и МУП «Межрайонный Щёлковский Водоканал» (далее – Договор), гарантированный объем подачи холодной воды (плановый договорной объем поставки) на 2020 г. составил - 1 376,0 тыс. м^3. По состоянию на 2020г. фактические значения объемов поставки воды от ГУП МО «КС МО» «ВСВ» в г. Щелково превышали плановые договорные значения на 14,64 тыс. м^3 или 1,06% от гарантированного объема подачи холодной воды, указанного в Договоре.

В соответствии с Приложением №3 «Режим подачи (потребления) холодной воды», составленным к договору №3 от 01.02.2021, заключенным между ГУП МО «КС МО» и МУП «Межрайонный Щёлковский Водоканал» (далее – Договор), гарантированный объем подачи холодной воды (плановый договорной объем поставки) на 2021 г. составил - 1 360,4 тыс. м^3. По состоянию на 2021г. фактические значения объемов поставки воды от ГУП МО «КС МО» «ВСВ» в г. Щелково превышали плановые договорные значения на 186,02 тыс. м^3 или 13,67% от гарантированного объема подачи холодной воды, указанного в Договоре.

По ориентировочным расчетам в период с 2025 г. до 2038 г. (конец расчетного периода) лимитов по Договору так же будет недостаточно. В связи с этим в перспективе сторонам необходимо ежегодно пересматривать договорные значения поставки воды через ВНС-6 на г. Щелково.

Таблица 2.44 – Часовые показатели резервов/дефицитов ИЦВ питьевой воды в г.о. Щелково по технологическим зонам ИЦВ, с учетом реализации мероприятий, м^3/ч

№	Наименование населенного пункта	Технологическая зона №	№	Показатель	Значение по годам, м^3/ч										
					2020	2021	2022	2023	2024	2025	2026	2027	2028	2029	2030-2038
1	г. Щелково	Технологическая зона №1а	I	**ВЗУ № 3 ул. Центральная**											
			1	**Проектная производительность**	**304,2**	**440,3**	**440,3**	**440,3**	**440,3**	**440,3**	**440,3**	**440,3**	**440,3**	**440,3**	**440,3**
			2	Подъем питьевой воды	**283,29**	**344**	**440,3**	**440,3**	**440,3**	**440,3**	**440,3**	**440,3**	**440,3**	**440,3**	**440,3**
			II	**ВЗУ №1 п. Краснознаменский**											
			1	**Проектная производительность**	**40,58**	**40,6**	**136,4**	**136,4**	**136,4**	**136,4**	**136,4**	**136,4**	**136,4**	**136,4**	**136,4**
			2	Подъем питьевой воды	**0**	**0**	**58,6**	**62,9**	**62,9**	**118,5**	**118,5**	**118,8**	**118,8**	**134,4**	**134,4**
			III	**ВЗУ п. Краснознаменский**											
			1	**Проектная производительность**	**108,29**	**108,3**	**268,7**	**268,7**	**268,7**	**268,7**	**268,7**	**268,7**	**268,7**	**268,7**	**268,7**
			2	Подъем питьевой воды	**54,92**	**68,7**	**196,8**	**204,7**	**204,7**	**268,7**	**268,7**	**268,7**	**268,7**	**268,7**	**268,7**
			ИТОГО	**Технологическая зона №1а**											
			1	**Проектная производительность**	**453,07**	**589,2**	**845,4**	**845,4**	**845,4**	**845,4**	**845,4**	**845,4**	**845,4**	**845,4**	**845,4**
			2	Подъем питьевой воды	**338,21**	**412,7**	**695,7**	**707,9**	**707,9**	**827,5**	**827,5**	**827,8**	**827,8**	**843,4**	**843,4**
			8	**Резерв / дефицит**	114,9	176,5	149,7	137,5	137,5	17,9	17,9	17,6	17,6	2,0	2,0
			9	Доля резерва от проектной производительности, %	25,30%	29,96%	17,70%	16,26%	16,26%	2,12%	2,12%	2,08%	2,08%	0,24%	0,24%
2	г. Щелково	Технологическая зона №1б	I	**ВНС-6 (от ГУП МО «КС МО» «ВСВ»)***											
				Плановый договорной объем поставки воды от сторонних источников	**172,3**	**170,8**	**170,8**	**170,8**	**170,8**	**170,8**	**170,8**	**170,8**	**170,8**	**170,8**	**170,8**
				Фактическая покупка от сторонних источников	**174,6**	**202,8**	**88,8**	**90,9**	**233,8**	**490,8**	**490,8**	**490,8**	**490,8**	**501,3**	**501,3**
			II	**ВЗУ №1 "Щелково-7" ул. Неделина**											
			1	**Проектная производительность**	**0**	**0**	**0**	**0**	**0**	**0**	**0**	**0**	**0**	**0**	**0**
			2	Подъем питьевой воды	**0**	**0**	**0**	**0**	**0**	**0**	**0**	**0**	**0**	**0**	**0**
			ИТОГО	**Технологическая зона №1б**											
				Плановый договорной объем поставки воды от сторонних источников и проектная производительность	**172**	**171**	**171**	**171**	**171**	**171**	**171**	**171**	**171**	**171**	**171**
			1	Фактическая покупка от сторонних источников	**174,6**	**202,8**	**88,8**	**90,9**	**233,8**	**490,8**	**490,8**	**490,8**	**490,8**	**501,3**	**501,3**
			2	Подъем питьевой воды	**0**	**0**	**0**	**0**	**0**	**0**	**0**	**0**	**0**	**0**	**0**
			8	**Резерв/дефицит производительности ВЗУ и планового договорного объема поставки воды от стороннего источника**	-2	-32	82	80	-63	-320	-320	-320	-320	-330	-330
			9	Доля резерва/дефицита производительности ВЗУ и планового договорного объема поставки воды от стороннего источника, %	-1,33%	-18,72%	48,02%	46,79%	-36,87%	-187,32%	-187,32%	-187,32%	-187,32%	-193,47%	-193,47%
3	г. Щелково	Технологическая зона №1в	I	**ВЗУ № 4 ул. Заречная**											
			1	**Проектная производительность**	**111,83**	**111,83**	**111,83**	**111,83**	**111,83**	**111,83**	**111,83**	**111,83**	**111,83**	**111,83**	**111,8**
			2	Подъем питьевой воды	**116,08**	**155,14**	**314,18**	**319,16**	**320,78**	**402,29**	**404,15**	**405,92**	**407,7**	**620,65**	**620,6**
			II	**ВЗУ № 5 ул. Плеханова**											
			1	**Проектная производительность**	**1012,04**	**1012,04**	**1012,04**	**1012,04**	**1012,04**	**1214,45**	**1214,45**	**1214,45**	**1214,45**	**1214,45**	**1214,5**
			2	Подъем питьевой воды	**693,67**	**693,67**	**693,67**	**693,67**	**693,67**	**693,67**	**693,67**	**693,67**	**693,67**	**693,67**	**693,7**
			III	**ВЗУ № 1 ул. Циолковского**											

№	Наименование населенного пункта	Технологическая зона №	№	Показатель	Значение по годам, м³/ч										
					2020	2021	2022	2023	2024	2025	2026	2027	2028	2029	2030-2038
				г. Щелково-3											
			1	**Проектная производительность**	**233,17**	**233,17**	**233,17**	**233,17**	**233,17**	**233,17**	**233,17**	**233,17**	**233,17**	**233,17**	**233,2**
			2	Подъем питьевой воды	**181,26**	**181,26**	**181,26**	**181,26**	**181,26**	**181,26**	**181,26**	**181,26**	**181,26**	**181,26**	**181,3**
			ИТОГО	**Технологическая зона №1в**											
			1	**Проектная производительность**	**1357,04**	**1357,04**	**1357,04**	**1357,04**	**1357,04**	**1559,45**	**1559,45**	**1559,45**	**1559,45**	**1559,45**	**1559,5**
			2	Подъем питьевой воды	**991**	**1030,07**	**1189,11**	**1194,08**	**1195,7**	**1277,22**	**1279,08**	**1280,84**	**1282,63**	**1495,57**	**1495,6**
			8	**Резерв / дефицит**	366,04	326,97	167,93	162,96	161,34	282,23	280,37	278,61	276,82	63,88	63,9
			9	Доля резерва от проектной производительности, %	26,97%	24,09%	12,37%	12,01%	11,89%	18,10%	17,98%	17,87%	17,75%	4,10%	4,10%
4	г. Щелково	Технологическая зона №2	I	**ВЗУ в районе ОАО «Щелковское РТП»**											
			1	**Проектная производительность**	**33,54**	**33,54**	**33,54**	**40,25**	**40,25**	**40,25**	**40,25**	**40,25**	**40,25**	**40,25**	**40,3**
			2	Подъем питьевой воды	**26,14**	**26,18**	**26,21**	**26,25**	**26,28**	**26,32**	**26,35**	**26,39**	**26,43**	**26,46**	**26,5**
			3	Собственные нужды	0,52	0,52	0,52	0,52	0,53	0,53	0,53	0,53	0,53	0,53	0,5
			4	Отпуск в сеть	**25,62**	**25,65**	**25,69**	**25,72**	**25,76**	**25,79**	**25,83**	**25,86**	**25,9**	**25,93**	**25,9**
			5	**Утечка и неучтенный расход воды**	**5,4**	**5,4**	**5,4**	**5,5**	**5,5**	**5,6**	**5,6**	**5,6**	**5,7**	**5,7**	**5,7**
			6	Доля утечек от отпуска в сеть	21%	21%	21%	21%	21%	22%	22%	22%	22%	22%	22%
			7	**Реализация в том числе:**	**20,24**	**20,24**	**20,24**	**20,24**	**20,24**	**20,24**	**20,24**	**20,24**	**20,24**	**20,24**	**20,2**
			7.1	Население	16,26	16,26	16,26	16,26	16,26	16,26	16,26	16,26	16,26	16,26	16,3
			7.2	Бюджет	2,62	2,62	2,62	2,62	2,62	2,62	2,62	2,62	2,62	2,62	2,6
			7.3	Прочие	1,35	1,35	1,35	1,35	1,35	1,35	1,35	1,35	1,35	1,35	1,4
			8	**Резерв / дефицит**	7,4	7,36	7,33	14	13,97	13,93	13,9	13,86	13,82	13,79	13,8
			9	Доля резерва от проектной производительности, %	22,06%	21,94%	21,85%	34,78%	34,71%	34,61%	34,53%	34,43%	34,34%	34,26%	34,24%
5	г. Щелково	Технологическая зона №3	I	**ВЗУ Радиоцентр № 5**											
			1	**Проектная производительность**	**84**	**84**	**84**	**84**	**84**	**84**	**84**	**84**	**84**	**84**	**84**
			2	Подъем питьевой воды	**2,95**	**2,95**	**2,95**	**2,96**	**2,96**	**2,97**	**2,97**	**2,97**	**2,98**	**2,98**	**3**
			8	**Резерв / дефицит**	81,05	81,05	81,05	81,04	81,04	81,03	81,03	81,03	81,02	81,02	81
			9	Доля резерва от проектной производительности, %	96,49%	96,49%	96,49%	96,48%	96,48%	96,46%	96,46%	96,46%	96,45%	96,45%	96,43%
6	д. Серково	Технологическая зона №4	I	**ВЗУ д. Серково**											
			1	**Проектная производительность**	**30,96**	**30,96**	**30,96**	**30,96**	**30,96**	**30,96**	**30,96**	**30,96**	**30,96**	**30,96**	**31**
			2	Подъем питьевой воды	**3,39**	**3,87**	**3,88**	**3,88**	**3,89**	**3,89**	**3,9**	**3,91**	**3,91**	**3,92**	**3,9**
			8	**Резерв / дефицит**	27,57	27,09	27,08	27,08	27,07	27,07	27,06	27,05	27,05	27,04	27,1
			9	Доля резерва от проектной производительности, %	89,05%	87,50%	87,47%	87,47%	87,44%	87,44%	87,40%	87,37%	87,37%	87,34%	87,42%
7	г. Щелково	Технологическая зона №5	I	**ВЗУ ООО "Теплосервис"**											
			1	**Проектная производительность**	**32**	**32**	**32**	**32**	**32**	**32**	**32**	**32**	**32**	**32**	**32**
			2	Подъем питьевой воды	**11,68**	**11,69**	**11,71**	**11,73**	**11,74**	**11,76**	**11,77**	**11,79**	**11,81**	**11,82**	**11,82**
			8	**Резерв / дефицит**	20,32	20,31	20,29	20,27	20,26	20,24	20,23	20,21	20,19	20,18	20,18
			9	Доля резерва от проектной производительности, %	63,50%	63,47%	63,41%	63,34%	63,31%	63,25%	63,22%	63,16%	63,09%	63,06%	63,06%
8	дп. Загорянский и п. Краснознаменский	Технологическая зона №6		**Покупка воды от сторонних источников**	**0,08**										
			I	**ВЗУ № 1 ул. Л. Толстого, г.п. Загорянский**											
			1	**Проектная производительность**	**48,83**	**48,83**	**48,83**	**48,83**	**48,83**	**48,83**	**48,83**	**48,83**	**48,83**	**48,83**	**48,8**
			2	Подъем питьевой воды	**48,33**	**48,33**	**48,33**	**48,33**	**48,33**	**48,33**	**48,33**	**48,33**	**48,33**	**48,33**	**48,3**
			II	**ВЗУ № 2 ул. Карла Маркса г.п. Загорянский**											
			1	**Проектная производительность**	**17,21**	**17,21**	**136,42**	**136,42**	**136,42**	**136,42**	**136,42**	**136,42**	**136,42**	**136,42**	**136,4**
			2	Подъем питьевой воды											**0**

№	Наименование населенного пункта	Технологическая зона №	№	Показатель	Значение по годам, м³/ч										
					2020	2021	2022	2023	2024	2025	2026	2027	2028	2029	2030-2038
			III	**ВЗУ п. Краснознаменский**											
			1	**Проектная производительность**	**58,37**		**89,71**	**82,43**	**82,43**	**4,79**	**4,79**	**4,6**	**4,6**		**0**
			2	Подъем питьевой воды											**0**
			IV	**ВЗУ ул. Соколовская**											
			1	**Проектная производительность**	**119,04**	**119,04**	**119,04**	**119,04**	**119,04**	**119,04**	**119,04**	**119,04**	**119,04**	**119,04**	**119**
			2	Подъем питьевой воды	**12,71**	**36,62**	**51,82**	**56,5**	**56,65**	**56,79**	**56,93**	**57,08**	**57,23**	**57,37**	**57,4**
			ИТОГО	**Технологическая зона №6**											0
				Покупка воды от сторонних источников	**0**										**0**
			1	**Проектная производительность**	**243,45**	**185,08**	**394**	**386,73**	**386,73**	**309,08**	**309,08**	**308,89**	**308,89**	**304,29**	**304,3**
			2	Подъем питьевой воды	**61,04**	**84,95**	**100,15**	**104,84**	**104,98**	**105,12**	**105,27**	**105,41**	**105,56**	**105,71**	**105,7**
			8	**Резерв / дефицит**											
			9	Доля резерва от проектной производительности, %											
9	дп. Загорянский	Технологическая зона №7	I	**ВЗУ ул. Розы Люксембург, г.п. Загорянский**											
			1	**Проектная производительность**	**70,71**	**70,71**	**70,71**	**70,71**	**70,71**	**70,71**	**70,71**	**70,71**	**70,71**	**70,71**	**70,7**
			2	Подъем питьевой воды	**40,58**	**40,63**	**40,68**	**40,98**	**41,03**	**41,09**	**41,14**	**41,2**	**41,26**	**41,32**	**41,3**
			8	**Резерв / дефицит**	30,13	30,08	30,03	29,73	29,68	29,62	29,57	29,51	29,45	29,39	29,4
			9	Доля резерва от проектной производительности, %	42,61%	42,54%	42,47%	42,04%	41,97%	41,89%	41,82%	41,73%	41,65%	41,56%	41,58%
10	д. Оболдино	Технологическая зона №8	I	**ВЗУ д. Оболдино ул. Лесная**											
			1	**Проектная производительность**	**25**	**25**	**25**	**25**	**25**	**25**	**25**	**25**	**25**	**25**	**25**
			2	Подъем питьевой воды	**1,9**	**1,9**	**1,91**	**1,91**	**1,91**	**1,92**	**1,92**	**1,92**	**1,92**	**8,58**	**8,6**
			8	**Резерв / дефицит**	23,1	23,1	23,09	23,09	23,09	23,08	23,08	23,08	23,08	16,42	16,4
			9	Доля резерва от проектной производительности, %	92,40%	92,40%	92,36%	92,36%	92,36%	92,32%	92,32%	92,32%	92,32%	65,68%	65,60%
11	кп. Лосиный остров – 1, д.Оболдино, ул.Радужная, кп. Лосиный остров – 2, кп. Варежки-2	Технологическая зона №9	I	**ВЗУ д. Оболдино**											
			1	**Проектная производительность**	**166**	**166**	**166**	**166**	**166**	**166**	**166**	**166**	**166**	**166**	**166**
			2	Подъем питьевой воды	**31,53**	**29,68**	**29,71**	**29,73**	**29,76**	**29,79**	**29,82**	**29,85**	**29,88**	**29,91**	**29,9**
			8	**Резерв / дефицит**	134,47	136,32	136,29	136,27	136,24	136,21	136,18	136,15	136,12	136,09	136,1
			9	Доля резерва от проектной производительности, %	81,01%	82,12%	82,10%	82,09%	82,07%	82,05%	82,04%	82,02%	82,00%	81,98%	81,99%
12	кп.Лосиный парк-1, кп. Лесной, кп. ВИП	Технологическая зона №10	I	**ВЗУ Лосиный Парк-1**											
			1	**Проектная производительность**	**150**	**150**	**150**	**150**	**150**	**150**	**150**	**150**	**150**	**150**	**150**
			2	Подъем питьевой воды	**7,16**	**7,16**	**7,16**	**7,16**	**7,16**	**7,16**	**7,16**	**7,17**	**7,17**	**7,17**	**7,2**
			8	**Резерв / дефицит**	142,84	142,84	142,84	142,84	142,84	142,84	142,84	142,83	142,83	142,83	142,8
			9	Доля резерва от проектной производительности, %	95,23%	95,23%	95,23%	95,23%	95,23%	95,23%	95,23%	95,22%	95,22%	95,22%	95,20%
13	кп. Лосиный парк-2,ул., кп. Заповедный парк – 1, 2, кп. Загорянка парк, кп. Варежки-1	Технологическая зона №11	I	**ВЗУ Лосиный Парк-2**											
			1	**Проектная производительность**	**180**	**180**	**180**	**180**	**180**	**180**	**180**	**180**	**180**	**180**	**180**
			2	Подъем питьевой воды	**7,66**	**7,66**	**7,66**	**7,66**	**7,66**	**7,67**	**7,67**	**7,67**	**7,67**	**7,67**	**7,7**
			8	**Резерв / дефицит**	172,34	172,34	172,34	172,34	172,34	172,33	172,33	172,33	172,33	172,33	172,3
			9	Доля резерва от проектной производительности, %	95,74%	95,74%	95,74%	95,74%	95,74%	95,74%	95,74%	95,74%	95,74%	95,74%	95,72%
14	р.п. Монино	Технологическая зона №12	I	**ВЗУ №1 р.п. Монино**											
			1	**Проектная производительность**	**62,5**	**62,5**	**62,5**	**62,5**	**62,5**	**62,5**	**62,5**	**62,5**	**62,5**	**62,5**	**62,5**
			2	Подъем питьевой воды	**12,72**	**54,99**	**80,7**	**80,76**	**80,82**	**82,03**	**82,09**	**82,15**	**82,22**	**85,06**	**85,1**
			8	**Резерв / дефицит****	49,78	7,51	-18,2	-18,26	-18,32	-19,53	-19,59	-19,65	-19,72	-22,56	-22,6
			9	Доля резерва от проектной производительности, %	79,65%	12,02%	-29,12%	-29,22%	-29,31%	-31,25%	-31,34%	-31,44%	-31,55%	-36,10%	-36,16%
15	р.п. Монино	Технологическая	I	**ВЗУ №2 р.п. Монино**											

№	Наименование населенного пункта	Технологическая зона №	№	Показатель	Значение по годам, м³/ч										
					2020	2021	2022	2023	2024	2025	2026	2027	2028	2029	2030-2038
		зона №13	1	**Проектная производительность**	**687,5**	**687,5**	**687,5**	**687,5**	**687,5**	**687,5**	**687,5**	**687,5**	**687,5**	**687,5**	**687,5**
			2	Подъем питьевой воды	**284,11**	**332,75**	**333,04**	**356,75**	**357,07**	**357,4**	**357,72**	**358,05**	**358,38**	**375,93**	**375,9**
			8	**Резерв / дефицит**	403,39	354,75	354,46	330,75	330,43	330,1	329,78	329,45	329,12	311,57	311,6
			9	Доля резерва от проектной производительности, %	58,67%	51,60%	51,56%	48,11%	48,06%	48,01%	47,97%	47,92%	47,87%	45,32%	45,32%
16	р.п. Монино	Технологическая зона №14	I	**ВЗУ р.п. Монино (больничный комплекс)**											
			1	**Проектная производительность**	**10**	**10**	**10**	**10**	**10**	**10**	**10**	**10**	**10**	**10**	**10**
			2	Подъем питьевой воды	**1,94**	**1,94**	**1,94**	**1,94**	**1,94**	**1,94**	**1,94**	**1,94**	**1,94**	**1,94**	**1,9**
			8	**Резерв / дефицит**	8,06	8,06	8,06	8,06	8,06	8,06	8,06	8,06	8,06	8,06	8,1
			9	Доля резерва от проектной производительности, %	80,60%	80,60%	80,60%	80,60%	80,60%	80,60%	80,60%	80,60%	80,60%	80,60%	81,00%
17	д. Долгое Лёдово	Технологическая зона №15	I	**ВЗУ д. Долгое Ледово**											
			1	**Проектная производительность**	**30**	**30**	**30**	**30**	**30**	**30**	**30**	**30**	**30**	**30**	**30**
			2	Подъем питьевой воды	**0,66**	**0,66**	**0,66**	**0,66**	**0,66**	**0,66**	**0,66**	**0,67**	**0,67**	**0,67**	**0,7**
			8	**Резерв / дефицит**	29,34	29,34	29,34	29,34	29,34	29,34	29,34	29,33	29,33	29,33	29,3
			9	Доля резерва от проектной производительности, %	97,80%	97,80%	97,80%	97,80%	97,80%	97,80%	97,80%	97,77%	97,77%	97,77%	97,67%
18	д. Долгое Лёдово	Технологическая зона №16	I	**ВЗУ д. Долгое Ледово на территории базы ИФЗ**											
			1	**Проектная производительность**	**90**	**90**	**90**	**90**	**90**	**90**	**90**	**90**	**90**	**90**	**90**
			2	Подъем питьевой воды	**5,8**	**5,81**	**5,82**	**5,82**	**5,83**	**5,84**	**5,85**	**5,86**	**5,87**	**5,87**	**5,9**
			8	**Резерв / дефицит**	84,2	84,19	84,18	84,18	84,17	84,16	84,15	84,14	84,13	84,13	84,1
			9	Доля резерва от проектной производительности, %	93,56%	93,54%	93,53%	93,53%	93,52%	93,51%	93,50%	93,49%	93,48%	93,48%	93,44%
19	д. Долгое Лёдово	Технологическая зона №17	I	**ВЗУ д. Долгое Ледово на территории ГОУСПОМО «МОСК»**											
			1	**Проектная производительность**	**25**	**25**	**25**	**25**	**25**	**25**	**25**	**25**	**25**	**25**	**25**
			2	Подъем питьевой воды	**3,96**	**3,96**	**3,97**	**3,97**	**3,98**	**3,98**	**3,99**	**3,99**	**4**	**4,01**	**4**
			8	**Резерв / дефицит**	21,04	21,04	21,03	21,03	21,02	21,02	21,01	21,01	21	20,99	21
			9	Доля резерва от проектной производительности, %	84,16%	84,16%	84,12%	84,12%	84,08%	84,08%	84,04%	84,04%	84,00%	83,96%	84,00%
20	д. Медвежьи Озёра	Технологическая зона №18	I	**ВЗУ ул. Юбилейная д. Медвежьи Озера**											
			1	**Проектная производительность**	**100**	**100**	**100**	**100**	**100**	**100**	**100**	**100**	**100**	**100**	**100**
			2	Подъем питьевой воды	**57,95**	**64,49**	**81,4**	**81,51**	**81,62**	**81,73**	**81,84**	**81,95**	**82,07**	**82,74**	**82,7**
			8	**Резерв / дефицит**	42,05	35,51	18,6	18,49	18,38	18,27	18,16	18,05	17,93	17,26	17,3
			9	Доля резерва от проектной производительности, %	42,05%	35,51%	18,60%	18,49%	18,38%	18,27%	18,16%	18,05%	17,93%	17,26%	17,30%
21	д. Шевелкино	Технологическая зона №19	I	**ВЗУ д. Шевелкино**											
			1	**Проектная производительность**	**25**	**25**	**25**	**25**	**25**	**25**	**25**	**25**	**25**	**25**	**25**
			2	Подъем питьевой воды											**0**
			8	**Резерв / дефицит**	25	25	25	25	25	25	25	25	25	25	25
			9	Доля резерва от проектной производительности, %	100,00%	100,00%	100,00%	100,00%	100,00%	100,00%	100,00%	100,00%	100,00%	100,00%	100,00%
22	п. Литвиново	Технологическая зона №20	I	**ВЗУ п. Литвиново**											
			1	**Проектная производительность**	**50,04**	**50,04**	**150,04**	**150,04**	**150,04**	**150,04**	**150,04**	**150,04**	**150,04**	**150,04**	**150**
			2	Подъем питьевой воды	**29,54**	**29,57**	**101,02**	**101,16**	**101,3**	**140,94**	**141,14**	**141,33**	**141,53**	**143,59**	**143,6**
			8	**Резерв / дефицит**	20,5	20,47	49,02	48,88	48,74	9,1	8,9	8,71	8,51	6,45	6,4
			9	Доля резерва от проектной производительности, %	40,97%	40,91%	32,67%	32,58%	32,48%	6,07%	5,93%	5,81%	5,67%	4,30%	4,27%
23	д. Сукманиха	Технологическая	I	**ВЗУ д. Сукманиха**											

№	Наименование населенного пункта	Технологическая зона №	№	Показатель	Значение по годам, м³/ч										
					2020	2021	2022	2023	2024	2025	2026	2027	2028	2029	2030-2038
		зона №21		**(больничный комплекс)**											
			1	**Проектная производительность**	**7,79**	**7,79**	**7,79**	**7,79**	**7,79**	**7,79**	**7,79**	**7,79**	**7,79**	**7,79**	**7,8**
			2	Подъем питьевой воды	**2,95**	**2,95**	**2,96**	**2,96**	**2,96**	**2,97**	**2,97**	**2,98**	**2,98**	**2,98**	**3**
			8	**Резерв / дефицит**	4,84	4,84	4,83	4,83	4,83	4,82	4,82	4,81	4,81	4,81	4,8
			9	Доля резерва от проектной производительности, %	62,13%	62,13%	62,00%	62,00%	62,00%	61,87%	61,87%	61,75%	61,75%	61,75%	61,54%
24	с. Трубино	Технологическая зона №22	I	**ВЗУ с. Трубино**											
			1	**Проектная производительность**	**25,63**	**25,63**	**25,63**	**25,63**	**25,63**	**42,29**	**42,29**	**42,29**	**42,29**	**42,29**	**42,3**
			2	Подъем питьевой воды	**14,22**	**14,24**	**15,55**	**15,57**	**15,9**	**37,39**	**37,44**	**37,49**	**37,54**	**39,58**	**39,6**
			8	**Резерв / дефицит**	11,41	11,39	10,08	10,06	9,73	4,9	4,85	4,8	4,75	2,71	2,7
			9	Доля резерва от проектной производительности, %	44,52%	44,44%	39,33%	39,25%	37,96%	11,59%	11,47%	11,35%	11,23%	6,41%	6,38%
25	п. Клюквенный	Технологическая зона №23	I	**ВЗУ п. Клюквенный**											
			1	**Проектная производительность**	**6,04**	**6,04**	**71,04**	**71,04**	**71,04**	**71,04**	**71,04**	**71,04**	**71,04**	**71,04**	**71**
			2	Подъем питьевой воды	**5,76**	**5,77**	**20,45**	**46,34**	**71,24**	**71,27**	**71,29**	**71,31**	**71,33**	**71,35**	**71,3**
			8	**Резерв / дефицит*****	0,28	0,27	50,59	24,7	-0,2	-0,23	-0,25	-0,27	-0,29	-0,31	-0,3
			9	Доля резерва от проектной производительности, %	4,64%	4,47%	71,21%	34,77%	-0,28%	-0,32%	-0,35%	-0,38%	-0,41%	-0,44%	-0,42%
26	д. Огуднево	Технологическая зона №24	I	**ВЗУ д. Огуднево**											
			1	**Проектная производительность**	**25**	**25**	**25**	**25**	**25**	**25**	**25**	**25**	**25**	**25**	**25**
			2	Подъем питьевой воды	**9,81**	**9,83**	**9,84**	**9,85**	**9,87**	**9,88**	**9,89**	**9,91**	**9,92**	**9,93**	**9,9**
			8	**Резерв / дефицит**	15,19	15,17	15,16	15,15	15,13	15,12	15,11	15,09	15,08	15,07	15,1
			9	Доля резерва от проектной производительности, %	60,76%	60,68%	60,64%	60,60%	60,52%	60,48%	60,44%	60,36%	60,32%	60,28%	60,40%
27	с. Петровское	Технологическая зона №25	I	**ВЗУ Петровской фабрики**											
			1	**Проектная производительность**	**65**	**65**	**65**	**65**	**65**	**65**	**65**	**65**	**65**	**65**	**65**
			2	Подъем питьевой воды	**16,64**	**16,66**	**16,69**	**16,71**	**16,73**	**16,75**	**16,78**	**16,8**	**16,82**	**17,72**	**17,7**
			8	**Резерв / дефицит**	48,36	48,34	48,31	48,29	48,27	48,25	48,22	48,2	48,18	47,28	47,3
			9	Доля резерва от проектной производительности, %	74,40%	74,37%	74,32%	74,29%	74,26%	74,23%	74,18%	74,15%	74,12%	72,74%	72,77%
28	д. Гребнево	Технологическая зона №26	I	**ВЗУ д. Гребнево**											
			1	**Проектная производительность**	**14,08**	**14,08**	**14,08**	**15,71**	**15,71**	**15,71**	**15,71**	**15,71**	**15,71**	**15,71**	**15,7**
			2	Подъем питьевой воды	**11,34**	**11,35**	**11,92**	**11,94**	**11,95**	**11,97**	**11,99**	**12**	**12,02**	**12,04**	**12**
			8	**Резерв / дефицит**	2,74	2,73	2,16	3,77	3,76	3,74	3,72	3,71	3,69	3,67	3,7
			9	Доля резерва от проектной производительности, %	19,46%	19,39%	15,34%	24,00%	23,93%	23,81%	23,68%	23,62%	23,49%	23,36%	23,57%
29	д. Новая Слобода	Технологическая зона №27	I	**ВЗУ д. Новая Слобода**											
			1	**Проектная производительность**	**25**	**25**	**25**	**25**	**25**	**25**	**25**	**25**	**25**	**25**	**25**
			2	Подъем питьевой воды	**0,12**	**0,12**	**0,12**	**0,12**	**0,12**	**0,12**	**0,12**	**0,12**	**0,12**	**0,12**	**0,1**
			8	**Резерв / дефицит**	24,88	24,88	24,88	24,88	24,88	24,88	24,88	24,88	24,88	24,88	24,9
			9	Доля резерва от проектной производительности, %	99,52%	99,52%	99,52%	99,52%	99,52%	99,52%	99,52%	99,52%	99,52%	99,52%	99,60%
30	д. Старая Слобода	Технологическая зона №28	I	**ВЗУ д. Старая Слобода**											
			1	**Проектная производительность**	**25**	**25**	**25**	**25**	**25**	**25**	**25**	**25**	**25**	**25**	**25**
			2	Подъем питьевой воды	**1,74**	**1,74**	**1,74**	**1,81**	**1,81**	**1,81**	**1,82**	**1,82**	**1,83**	**1,83**	**1,8**
			8	**Резерв / дефицит**	23,26	23,26	23,26	23,19	23,19	23,19	23,18	23,18	23,17	23,17	23,2
			9	Доля резерва от проектной производительности, %	93,04%	93,04%	93,04%	92,76%	92,76%	92,76%	92,72%	92,72%	92,68%	92,68%	92,80%
31	д. Булаково	Технологическая зона №29	I	**ВЗУ д. Булаково**											
			1	**Проектная производительность**	**32**	**32**	**32**	**32**	**32**	**32**	**32**	**32**	**32**	**32**	**32**
			2	Подъем питьевой воды	**1,44**	**1,45**	**1,46**	**1,47**	**1,48**	**1,49**	**1,5**	**1,51**	**1,53**	**1,54**	**1,5**
			8	**Резерв / дефицит**	30,56	30,55	30,54	30,53	30,52	30,51	30,5	30,49	30,47	30,46	30,5

№	Наименование населенного пункта	Технологическая зона №	№	Показатель	Значение по годам, м³/ч										
					2020	2021	2022	2023	2024	2025	2026	2027	2028	2029	2030-2038
			9	Доля резерва от проектной производительности, %	95,50%	95,47%	95,44%	95,41%	95,38%	95,34%	95,31%	95,28%	95,22%	95,19%	95,31%
32	д. Ерёмино	Технологическая зона №30	I	**ВЗУ д. Еремино**											
			1	**Проектная производительность**	**50**	**50**	**50**	**50**	**50**	**50**	**50**	**50**	**50**	**50**	**50**
			2	Подъем питьевой воды	**8,2**	**8,26**	**8,32**	**8,38**	**8,44**	**8,51**	**8,57**	**8,64**	**8,7**	**8,77**	**8,8**
			8	**Резерв / дефицит**	41,8	41,74	41,68	41,62	41,56	41,49	41,43	41,36	41,3	41,23	41,2
			9	Доля резерва от проектной производительности, %	83,60%	83,48%	83,36%	83,24%	83,12%	82,98%	82,86%	82,72%	82,60%	82,46%	82,40%
33	д. Костыши	Технологическая зона №31	I	**ВЗУ д. Костыши**											
			1	**Проектная производительность**	**26**	**26**	**26**	**26**	**26**	**26**	**26**	**26**	**26**	**26**	**26**
			2	Подъем питьевой воды	**0,39**	**0,39**	**0,4**	**0,4**	**0,4**	**0,41**	**0,41**	**0,41**	**0,41**	**0,42**	**0,4**
			8	**Резерв / дефицит**	25,61	25,61	25,6	25,6	25,6	25,59	25,59	25,59	25,59	25,58	25,6
			9	Доля резерва от проектной производительности, %	98,50%	98,50%	98,46%	98,46%	98,46%	98,42%	98,42%	98,42%	98,42%	98,38%	98,46%
34	с. Рязанцы	Технологическая зона №32	I	**ВЗУ с. Рязанцы**											
			1	**Проектная производительность**	**20**	**20**	**20**	**20**	**20**	**20**	**20**	**20**	**20**	**20**	**20**
			2	Подъем питьевой воды	**0,99**	**1**	**1**	**1,01**	**1,02**	**1,03**	**1,03**	**1,04**	**1,05**	**1,06**	**1,1**
			8	**Резерв / дефицит**	19,01	19	19	18,99	18,98	18,97	18,97	18,96	18,95	18,94	18,9
			9	Доля резерва от проектной производительности, %	95,05%	95,00%	95,00%	94,95%	94,90%	94,85%	94,85%	94,80%	94,75%	94,70%	94,50%
35	д. Старопареево	Технологическая зона №33	I	**ВЗУ д. Старопареево**											
			1	**Проектная производительность**	**10**	**10**	**10**	**10**	**10**	**10**	**10**	**10**	**10**	**10**	**10**
			2	Подъем питьевой воды	**2,11**	**2,13**	**2,14**	**2,16**	**2,18**	**2,19**	**2,21**	**2,23**	**2,24**	**2,26**	**2,3**
			8	**Резерв / дефицит**	7,89	7,87	7,86	7,84	7,82	7,81	7,79	7,77	7,76	7,74	7,7
			9	Доля резерва от проектной производительности, %	78,90%	78,70%	78,60%	78,40%	78,20%	78,10%	77,90%	77,70%	77,60%	77,40%	77,00%
36	рп. Фряново	Технологическая зона №34	I	**ВЗУ-1, п.Фряново, мкр.1, ул.Первомайская**											
			1	**Проектная производительность**	**130**	**130**	**130**	**130**	**130**	**130**	**130**	**130**	**130**	**130**	**130**
			2	Подъем питьевой воды	**27,66**	**32,3**	**43,6**	**43,62**	**43,64**	**44,41**	**44,42**	**44,44**	**44,46**	**44,47**	**44,5**
			8	**Резерв / дефицит**	102,34	97,7	86,4	86,38	86,36	85,59	85,58	85,56	85,54	85,53	85,5
			9	Доля резерва от проектной производительности, %	78,72%	75,15%	66,46%	66,45%	66,43%	65,84%	65,83%	65,82%	65,80%	65,79%	65,77%
37	рп. Фряново	Технологическая зона №35	I	**ВЗУ-2, п.Фряново, ул.Парковая**											
			1	**Проектная производительность**	**225**	**225**	**225**	**225**	**225**	**225**	**225**	**225**	**225**	**225**	**225**
			2	Подъем питьевой воды	**18,94**	**19**	**19,06**	**19,12**	**19,18**	**19,25**	**19,31**	**19,38**	**19,44**	**19,51**	**19,5**
			8	**Резерв / дефицит**	206,06	206	205,94	205,88	205,82	205,75	205,69	205,62	205,56	205,49	205,5
			9	Доля резерва от проектной производительности, %	91,58%	91,56%	91,53%	91,50%	91,48%	91,44%	91,42%	91,39%	91,36%	91,33%	91,33%
38	рп. Фряново	Технологическая зона №36	I	**ВЗУ-3, п.Фряново, мкр.2, ул.Молодежная**											
			1	**Проектная производительность**	**265**	**265**	**265**	**265**	**265**	**265**	**265**	**265**	**265**	**265**	**265**
			2	Подъем питьевой воды	**90,63**	**90,71**	**90,78**	**90,86**	**90,93**	**91,01**	**91,09**	**91,17**	**91,25**	**91,33**	**91,3**
			8	**Резерв / дефицит**	174,37	174,29	174,22	174,14	174,07	173,99	173,91	173,83	173,75	173,67	173,7
			9	Доля резерва от проектной производительности, %	65,80%	65,77%	65,74%	65,71%	65,69%	65,66%	65,63%	65,60%	65,57%	65,54%	65,55%
39	д. Хлепетово	Технологическая зона №37	I	**ВЗУ д. Хлепетово**											
			1	**Проектная производительность**	**20**	**20**	**20**	**20**	**20**	**20**	**20**	**20**	**20**	**20**	**20**
			2	Подъем питьевой воды	**0,91**	**0,92**	**0,93**	**0,93**	**0,94**	**0,95**	**0,95**	**0,96**	**0,97**	**0,98**	**1**
			8	**Резерв / дефицит**	19,09	19,08	19,07	19,07	19,06	19,05	19,05	19,04	19,03	19,02	19
			9	Доля резерва от проектной производительности, %	95,45%	95,40%	95,35%	95,35%	95,30%	95,25%	95,25%	95,20%	95,15%	95,10%	95,00%

№	Наименование населенного пункта	Технологическая зона №	№	Показатель	Значение по годам, м³/ч										
					2020	2021	2022	2023	2024	2025	2026	2027	2028	2029	2030-2038
40	д. Большие Жеребцы мкр. Восточный	Технологическая зона №38	I	**ВЗУ д. Большие Жеребцы мкр. Восточный**											
			1	**Проектная производительность**	**16,67**	**16,67**	**16,67**	**16,67**	**16,67**	**16,67**	**16,67**	**16,67**	**16,67**	**120,83**	**120,8**
			2	Подъем питьевой воды	**11,76**	**11,76**	**11,76**	**11,76**	**11,76**	**11,76**	**11,76**	**11,76**	**11,76**	**113,05**	**113**
			8	**Резерв / дефицит**	4,91	4,91	4,91	4,91	4,91	4,91	4,91	4,91	4,91	7,78	7,8
			9	Доля резерва от проектной производительности, %	29,45%	29,45%	29,45%	29,45%	29,45%	29,45%	29,45%	29,45%	29,45%	6,44%	6,46%
41	д. Богослово	Технологическая зона №39	I	**ВЗУ д. Богослово**											
			1	**Проектная производительность**	**20**	**20**	**20**	**20**	**20**	**20**	**20**	**20**	**20**	**20**	**20**
			2	Подъем питьевой воды	**7,91**	**7,92**	**7,93**	**8,13**	**8,15**	**8,16**	**8,17**	**8,18**	**8,19**	**8,2**	**8,2**
			8	**Резерв / дефицит**	12,09	12,08	12,07	11,87	11,85	11,84	11,83	11,82	11,81	11,8	11,8
			9	Доля резерва от проектной производительности, %	60,45%	60,40%	60,35%	59,35%	59,25%	59,20%	59,15%	59,10%	59,05%	59,00%	59,00%
42	д. Серково жк. "Варежки 3"	Технологическая зона №40	I	**ВЗУ д. Серково жк. "Варежки 3"**											
			1	**Проектная производительность**			**80**	**80**	**80**	**80**	**80**	**80**	**80**	**80**	**80**
			2	**Подъем питьевой воды**			**10,59**	**21,18**	**32,08**	**32,08**	**32,09**	**32,09**	**32,09**	**32,09**	**32,1**
			8	**Резерв / дефицит**			69,41	58,82	47,92	47,92	47,91	47,91	47,91	47,91	47,9
			9	Доля резерва от проектной производительности, %			86,76%	73,53%	59,90%	59,90%	59,89%	59,89%	59,89%	59,89%	59,88%
43	д. Аксёново	Технологическая зона №41	I	**ВЗУ д. Аксёново**											
			1	**Проектная производительность**											**1,7**
			2	**Подъем питьевой воды**											**1,5**
			8	**Резерв / дефицит**											0,2
			9	Доля резерва от проектной производительности, %											11,76%
44	д. Аксиньино	Технологическая зона №42	I	**ВЗУ д. Аксиньино**											
			1	**Проектная производительность**										**1,3**	**1,3**
			2	**Подъем питьевой воды**										**1,1**	**1,1**
			8	**Резерв / дефицит**										0,2	0,2
			9	Доля резерва от проектной производительности, %										15,38%	15,38%
45	д. Алмазово	Технологическая зона №43	I	**ВЗУ д. Алмазово**											
			1	**Проектная производительность**											**0,9**
			2	**Подъем питьевой воды**											**0,8**
			8	**Резерв / дефицит**											0,1
			9	Доля резерва от проектной производительности, %											11,11%
46	д. Афанасово	Технологическая зона №44	I	**ВЗУ д. Афанасово**											
			1	**Проектная производительность**											**0,1**
			2	**Подъем питьевой воды**											**0,1**
			8	**Резерв / дефицит**											0
			9	Доля резерва от проектной производительности, %											12,00%
47	д. Байбаки	Технологическая зона №45	I	**ВЗУ д. Байбаки**											
			1	**Проектная производительность**											**0,8**
			2	**Подъем питьевой воды**											**0,7**
			8	**Резерв / дефицит**											0,1
			9	Доля резерва от проектной производительности, %											12,50%
48	д. Бартеньки	Технологическая зона №46	I	**ВЗУ д. Бартеньки**											
			1	**Проектная производительность**											**0,1**

№	Наименование населенного пункта	Технологическая зона №	№	Показатель	Значение по годам, м³/ч										
					2020	2021	2022	2023	2024	2025	2026	2027	2028	2029	2030-2038
			2	**Подъем питьевой воды**											**0,1**
			8	**Резерв / дефицит**											0
			9	Доля резерва от проектной производительности, %											12,00%
49	д. Бобры	Технологическая зона №47	I	**ВЗУ д. Бобры**											
			1	**Проектная производительность**											**0**
			2	**Подъем питьевой воды**											**0**
			8	**Резерв / дефицит**											0
			9	Доля резерва от проектной производительности, %											12,00%
50	д. Большие Жеребцы мкр. Восточный	Технологическая зона №48	I	**ВЗУ д. Большие Жеребцы мкр. Восточный -1**											
			1	**Проектная производительность**											**0,5**
			2	**Подъем питьевой воды**											**0,5**
			8	**Резерв / дефицит**											0,1
			9	Доля резерва от проектной производительности, %											12,00%
51	д. Большие Петрищи	Технологическая зона №49	I	**ВЗУ д. Большие Петрищи**											
			1	**Проектная производительность**						**0,4**	**0,4**	**0,4**	**0,4**	**0,4**	**0,4**
			2	**Подъем питьевой воды**						**0,4**	**0,4**	**0,4**	**0,4**	**0,4**	**0,4**
			8	**Резерв / дефицит**						0	0	0	0	0	0
			9	Доля резерва от проектной производительности, %						12,10%	12,10%	12,10%	12,10%	12,10%	12,10%
52	д. Борисовка	Технологическая зона №50	I	**ВЗУ д. Борисовка**											
			1	**Проектная производительность**											**0,1**
			2	**Подъем питьевой воды**											**0,1**
			8	**Резерв / дефицит**											0
			9	Доля резерва от проектной производительности, %											12,00%
53	д. Васильевское	Технологическая зона №51	I	**ВЗУ д. Васильевское**											
			1	**Проектная производительность**											**0,6**
			2	**Подъем питьевой воды**											**0,6**
			8	**Резерв / дефицит**											0
			9	Доля резерва от проектной производительности, %											12,00%
54	д. Воря-Богородское	Технологическая зона №52	I	**ВЗУ д. Воря-Богородское**											
			1	**Проектная производительность**											**1,3**
			2	**Подъем питьевой воды**											**1,1**
			8	**Резерв / дефицит**											0,2
			9	Доля резерва от проектной производительности, %											15,38%
55	д. Вторая Алексеевка	Технологическая зона №53	I	**ВЗУ д. Вторая Алексеевка**											
			1	**Проектная производительность**											**0,2**
			2	**Подъем питьевой воды**											**0,2**
			8	**Резерв / дефицит**											0
			9	Доля резерва от проектной производительности, %											12,00%
56	д. Глазуны	Технологическая зона №54	I	**ВЗУ д. Глазуны**											
			1	**Проектная производительность**											**0,2**
			2	**Подъем питьевой воды**											**0,2**
			8	**Резерв / дефицит**											0
			9	Доля резерва от проектной производительности, %											12,00%

№	Наименование населенного пункта	Технологическая зона №	№	Показатель	Значение по годам, м³/ч										
					2020	2021	2022	2023	2024	2025	2026	2027	2028	2029	2030-2038
57	д. Головино	Технологическая зона №55	I	**ВЗУ д. Головино**											
			1	**Проектная производительность**						**2,5**	**2,5**	**2,5**	**2,5**	**2,5**	**2,5**
			2	**Подъем питьевой воды**						**2,2**	**2,2**	**2,2**	**2,2**	**2,2**	**2,2**
			8	**Резерв / дефицит**						0,3	0,3	0,3	0,3	0,3	0,3
			9	Доля резерва от проектной производительности, %						12,00%	12,00%	12,00%	12,00%	12,00%	12,00%
58	д. Горбуны	Технологическая зона №56	I	**ВЗУ д. Горбуны**											
			1	**Проектная производительность**											**0,5**
			2	**Подъем питьевой воды**											**0,4**
			8	**Резерв / дефицит**											0,1
			9	Доля резерва от проектной производительности, %											20,00%
59	д. Дуброво	Технологическая зона №57	I	**ВЗУ д. Дуброво**											
			1	**Проектная производительность**											**0,4**
			2	**Подъем питьевой воды**											**0,3**
			8	**Резерв / дефицит**											0,1
			9	Доля резерва от проектной производительности, %											25,00%
60	с. Душоново	Технологическая зона №58	I	**ВЗУ с. Душоново**											
			1	**Проектная производительность**										**2,5**	**2,5**
			2	**Подъем питьевой воды**										**2,2**	**2,2**
			8	**Резерв / дефицит**										0,3	0,3
			9	Доля резерва от проектной производительности, %										12,00%	12,00%
61	д. Ескино	Технологическая зона №59	I	**ВЗУ д. Ескино**											
			1	**Проектная производительность**											**0,4**
			2	**Подъем питьевой воды**											**0,4**
			8	**Резерв / дефицит**											0
			9	Доля резерва от проектной производительности, %											12,00%
62	д. Здехово	Технологическая зона №60	I	**ВЗУ д. Здехово**											
			1	**Проектная производительность**											**0,6**
			2	**Подъем питьевой воды**											**0,6**
			8	**Резерв / дефицит**											0
			9	Доля резерва от проектной производительности, %											12,00%
63	д. Каблуково	Технологическая зона №61	I	**ВЗУ д. Каблуково**											
			1	**Проектная производительность**											**1,4**
			2	**Подъем питьевой воды**											**1,2**
			8	**Резерв / дефицит**											0,2
			9	Доля резерва от проектной производительности, %											14,29%
64	д. Камшиловка	Технологическая зона №62	I	**ВЗУ д. Камшиловка**											
			1	**Проектная производительность**											**0,1**
			2	**Подъем питьевой воды**											**0,1**
			8	**Резерв / дефицит**											0
			9	Доля резерва от проектной производительности, %											12,00%
65	д. Кишкино	Технологическая зона №63	I	**ВЗУ д. Кишкино**											
			1	**Проектная производительность**											**0,1**
			2	**Подъем питьевой воды**											**0,1**
			8	**Резерв / дефицит**											0

№	Наименование населенного пункта	Технологическая зона №	№	Показатель	Значение по годам, м³/ч										
					2020	2021	2022	2023	2024	2025	2026	2027	2028	2029	2030-2038
			9	Доля резерва от проектной производительности, %											12,00%
66	д. Козино	Технологическая зона №64	I	**ВЗУ д. Козино**											
			1	**Проектная производительность**											**0,1**
			2	**Подъем питьевой воды**											**0,1**
			8	**Резерв / дефицит**											0
			9	Доля резерва от проектной производительности, %											12,00%
67	д. Коняево	Технологическая зона №65	I	**ВЗУ д. Коняево**											
			1	**Проектная производительность**											**0**
			2	**Подъем питьевой воды**											**0**
			8	**Резерв / дефицит**											0
			9	Доля резерва от проектной производительности, %											12,00%
68	д. Корякино	Технологическая зона №66	I	**ВЗУ д. Корякино**											
			1	**Проектная производительность**											**0,3**
			2	**Подъем питьевой воды**											**0,2**
			8	**Резерв / дефицит**											0,1
			9	Доля резерва от проектной производительности, %											12,00%
69	д. Костюнино	Технологическая зона №67	I	**ВЗУ д. Костюнино**											
			1	**Проектная производительность**											**0,1**
			2	**Подъем питьевой воды**											**0,1**
			8	**Резерв / дефицит**											0
			9	Доля резерва от проектной производительности, %											12,00%
70	д. Лёдово	Технологическая зона №68	I	**ВЗУ д. Лёдово**											
			1	**Проектная производительность**											**0,8**
			2	**Подъем питьевой воды**											**0,7**
			8	**Резерв / дефицит**											0,1
			9	Доля резерва от проектной производительности, %											12,50%
71	п. Лесные Поляны	Технологическая зона №69	I	**ВЗУ п. Лесные Поляны**											
			1	**Проектная производительность**											**2,4**
			2	**Подъем питьевой воды**											**2,1**
			8	**Резерв / дефицит**											0,3
			9	Доля резерва от проектной производительности, %											12,50%
72	д. Маврино	Технологическая зона №70	I	**ВЗУ д. Маврино**											
			1	**Проектная производительность**											**0,2**
			2	**Подъем питьевой воды**											**0,1**
			8	**Резерв / дефицит**											0,1
			9	Доля резерва от проектной производительности, %											12,00%
73	д. Малые Жеребцы	Технологическая зона №71	I	**ВЗУ д. Малые Жеребцы**											
			1	**Проектная производительность**											**0,3**
			2	**Подъем питьевой воды**											**0,2**
			8	**Резерв / дефицит**											0,1
			9	Доля резерва от проектной производительности, %											12,00%
74	д. Малые Петрищи	Технологическая зона №72	I	**ВЗУ д. Малые Петрищи**											
			1	**Проектная производительность**										**0,9**	**0,9**

№	Наименование населенного пункта	Технологическая зона №	№	Показатель	Значение по годам, м³/ч										
					2020	2021	2022	2023	2024	2025	2026	2027	2028	2029	2030-2038
			2	**Подъем питьевой воды**										**0,8**	**0,8**
			8	**Резерв / дефицит**										0,1	0,1
			9	Доля резерва от проектной производительности, %										11,11%	11,11%
75	д. Машино	Технологическая зона №73	I	**ВЗУ д. Машино**											
			1	**Проектная производительность**											**0**
			2	**Подъем питьевой воды**											**0**
			8	**Резерв / дефицит**											0
			9	Доля резерва от проектной производительности, %											12,00%
76	д. Мишнево	Технологическая зона №74	I	**ВЗУ д. Мишнево**											
			1	**Проектная производительность**				**2,3**	**2,3**	**2,3**	**2,3**	**2,3**	**2,3**	**2,3**	**2,3**
			2	**Подъем питьевой воды**				**2**	**2**	**2**	**2**	**2**	**2**	**2**	**2**
			8	**Резерв / дефицит**				0,3	0,3	0,3	0,3	0,3	0,3	0,3	0,3
			9	Доля резерва от проектной производительности, %				13,04%	13,04%	13,04%	13,04%	13,04%	13,04%	13,04%	13,04%
77	д. Могутово	Технологическая зона №75	I	**ВЗУ д. Могутово**											
			1	**Проектная производительность**											**0,1**
			2	**Подъем питьевой воды**											**0,1**
			8	**Резерв / дефицит**											0
			9	Доля резерва от проектной производительности, %											12,00%
78	д. Моносеево	Технологическая зона №76	I	**ВЗУ д. Моносеево**											
			1	**Проектная производительность**											**0,4**
			2	**Подъем питьевой воды**											**0,4**
			8	**Резерв / дефицит**											0
			9	Доля резерва от проектной производительности, %											12,00%
79	д. Мосальское	Технологическая зона №77	I	**ВЗУ д. Мосальское**											
			1	**Проектная производительность**											**0,1**
			2	**Подъем питьевой воды**											**0,1**
			8	**Резерв / дефицит**											0
			9	Доля резерва от проектной производительности, %											12,00%
80	д. Набережная	Технологическая зона №78	I	**ВЗУ д. Набережная**											
			1	**Проектная производительность**											**3,3**
			2	**Подъем питьевой воды**											**2,9**
			8	**Резерв / дефицит**											0,4
			9	Доля резерва от проектной производительности, %											12,12%
81	д. Назимиха	Технологическая зона №79	I	**ВЗУ д. Назимиха**											
			1	**Проектная производительность**											**1,3**
			2	**Подъем питьевой воды**											**1,2**
			8	**Резерв / дефицит**											0,1
			9	Доля резерва от проектной производительности, %											7,69%
82	д. Никифорово	Технологическая зона №80	I	**ВЗУ д. Никифорово**											
			1	**Проектная производительность**											**1,4**
			2	**Подъем питьевой воды**											**1,3**
			8	**Резерв / дефицит**											0,1
			9	Доля резерва от проектной производительности, %											7,14%
83	д. Ново	Технологическая	I	**ВЗУ д. Ново**											

№	Наименование населенного пункта	Технологическая зона №	№	Показатель	Значение по годам, м³/ч										
					2020	2021	2022	2023	2024	2025	2026	2027	2028	2029	2030-2038
		зона №81	1	**Проектная производительность**											**2,8**
			2	**Подъем питьевой воды**											**2,4**
			8	**Резерв / дефицит**											0,4
			9	Доля резерва от проектной производительности, %											14,29%
84	д. Новопареево	Технологическая зона №82	I	**ВЗУ д. Новопареево**											
			1	**Проектная производительность**						**2,2**	**2,2**	**2,2**	**2,2**	**2,2**	**2,2**
			2	**Подъем питьевой воды**						**2**	**2**	**2**	**2**	**2**	**2**
			8	**Резерв / дефицит**						0,2	0,2	0,2	0,2	0,2	0,2
			9	Доля резерва от проектной производительности, %						9,09%	9,09%	9,09%	9,09%	9,09%	9,09%
85	д. Новофрязино	Технологическая зона №83	I	**ВЗУ д. Новофрязино**											
			1	**Проектная производительность**											**2,9**
			2	**Подъем питьевой воды**											**2,6**
			8	**Резерв / дефицит**											0,3
			9	Доля резерва от проектной производительности, %											10,34%
86	п. Образцово	Технологическая зона №84	I	**ВЗУ п. Образцово**											
			1	**Проектная производительность**											**0,9**
			2	**Подъем питьевой воды**											**0,8**
			8	**Резерв / дефицит**											0,1
			9	Доля резерва от проектной производительности, %											11,11%
87	д. Орлово	Технологическая зона №85	I	**ВЗУ д. Орлово**											
			1	**Проектная производительность**											**0,6**
			2	**Подъем питьевой воды**											**0,6**
			8	**Резерв / дефицит**											0
			9	Доля резерва от проектной производительности, %											12,00%
88	д. Первая Алексеевка	Технологическая зона №86	I	**ВЗУ д. Первая Алексеевка**											
			1	**Проектная производительность**											**0,6**
			2	**Подъем питьевой воды**											**0,5**
			8	**Резерв / дефицит**											0,1
			9	Доля резерва от проектной производительности, %											16,67%
89	п. п. Огудневского лесничества	Технологическая зона №87	I	**ВЗУ п. п. Огудневского лесничества**											
			1	**Проектная производительность**											**0,3**
			2	**Подъем питьевой воды**											**0,2**
			8	**Резерв / дефицит**											0,1
			9	Доля резерва от проектной производительности, %											12,00%
90	д. Протасово	Технологическая зона №88	I	**ВЗУ д. Протасово**											
			1	**Проектная производительность**											**2**
			2	**Подъем питьевой воды**											**1,7**
			8	**Резерв / дефицит**											0,3
			9	Доля резерва от проектной производительности, %											15,00%
91	д. Сабурово	Технологическая зона №89	I	**ВЗУ д. Сабурово**											
			1	**Проектная производительность**											**0,6**
			2	**Подъем питьевой воды**											**0,5**
			8	**Резерв / дефицит**											0,1

№	Наименование населенного пункта	Технологическая зона №	№	Показатель	Значение по годам, м³/ч										
					2020	2021	2022	2023	2024	2025	2026	2027	2028	2029	2030-2038
			9	Доля резерва от проектной производительности, %											16,67%
92	д. Соколово	Технологическая зона №90	I	**ВЗУ д. Соколово**											
			1	**Проектная производительность**											**3,2**
			2	**Подъем питьевой воды**											**2,8**
			8	**Резерв / дефицит**											0,4
			9	Доля резерва от проектной производительности, %											12,50%
93	д. Степаньково	Технологическая зона №91	I	**ВЗУ д. Степаньково**											
			1	**Проектная производительность**											**0**
			2	**Подъем питьевой воды**											**0**
			8	**Резерв / дефицит**											0
			9	Доля резерва от проектной производительности, %											12,00%
94	д. Супонево	Технологическая зона №92	I	**ВЗУ д. Супонево**											
			1	**Проектная производительность**											**1,5**
			2	**Подъем питьевой воды**											**1,3**
			8	**Резерв / дефицит**											0,2
			9	Доля резерва от проектной производительности, %											13,33%
95	д. Сутоки	Технологическая зона №93	I	**ВЗУ д. Сутоки**											
			1	**Проектная производительность**											**0,6**
			2	**Подъем питьевой воды**											**0,5**
			8	**Резерв / дефицит**											0,1
			9	Доля резерва от проектной производительности, %											16,67%
96	с. Петровское	Технологическая зона №94	I	**новое ВЗУ Петровское**											
			1	**Проектная производительность**											**15,8**
			2	**Подъем питьевой воды**											**13,9**
			8	**Резерв / дефицит**											1,9
			9	Доля резерва от проектной производительности, %											12,03%
		ИТОГО	I	**Плановый договорной объем поставки воды от сторонних источников**	**172,3**	**170,8208**	**170,8208**	**170,8208**	**170,8208**	**170,8208**	**170,8208**	**170,8208**	**170,8208**	**170,8208**	**170,8208**
			II	**Проектная производительность ВЗУ**	**4856**	**4992**	**5612**	**5623**	**5623**	**5847**	**5847**	**5847**	**5847**	**5956**	**6008**
			1	**Фактическая покупка воды от сторонних источников**	**175**	**203**	**89**	**91**	**234**	**491**	**491**	**491**	**491**	**501**	**501**
			2	**Подъем питьевой воды**	**2153,4**	**2388,2**	**2998,8**	**3084,1**	**3123,1**	**3393,1**	**3396,3**	**3399,8**	**3403,1**	**3770,3**	**3816,6**
			8	**Резерв / дефицит ВЗУ**	2702,2	2603,8	2613,2	2538,9	2499,9	2454,0	2450,7	2447,2	2443,9	2185,7	2191,4
			9	Доля резерва от проектной производительности ВЗУ, %	55,70%	52,16%	46,57%	45,15%	44,46%	41,97%	41,91%	41,85%	41,80%	36,70%	36,47%
			10	**Резерв/дефицит производительности ВЗУ и планового договорного объема поставки воды от стороннего источника**	2835,8	2571,8	2695,3	2618,8	2436,8	2133,9	2130,7	2127,2	2124,0	1855,2	1860,9
			11	Доля резерва/дефицита производительности ВЗУ и планового договорного объема поставки воды от стороннего источника, %	56,40%	49,81%	46,61%	45,20%	42,06%	35,46%	35,41%	35,35%	35,29%	30,28%	30,12%

Примечание:

*- В соответствии с Приложением №3 «Режим подачи (потребления) холодной воды», составленным к договору №3 от 12.02.2020, заключенным между ГУП МО «КС МО» и МУП «Межрайонный Щёлковский Водоканал» (далее – Договор), гарантированный объем подачи холодной воды (плановый договорной объем поставки) на 2020 г. составил - 1 376,0 тыс. $м^3$. По состоянию на 2020г. фактические значения объемов поставки воды от ГУП МО «КС МО» «ВСВ» в г. Щелково превышали плановые договорные значения на 14,64 тыс. $м^3$ или 1,06% от гарантированного объема подачи холодной воды, указанного в Договоре.

В соответствии с Приложением №3 «Режим подачи (потребления) холодной воды», составленным к договору №3 от 01.02.2021, заключенным между ГУП МО «КС МО» и МУП «Межрайонный Щёлковский Водоканал» (далее – Договор), гарантированный объем подачи холодной воды (плановый договорной объем поставки) на 2021 г. составил - 1 360,4 тыс. $м^3$. По состоянию на 2021г. фактические значения объемов поставки воды от ГУП МО «КС МО» «ВСВ» в г. Щелково превышали плановые договорные значения на 186,02 тыс. $м^3$ или 13,67% от гарантированного объема подачи холодной воды, указанного в Договоре.

По ориентировочным расчетам в период с 2025 г. до 2038 г. (конец расчетного периода) лимитов по Договору так же будет недостаточно. В связи с этим в перспективе сторонам необходимо ежегодно пересматривать договорные значения поставки воды через ВНС-6 на г. Щелково.

**пункт 14 ВЗУ р.п. Монино: Компенсируется за счет объема воды в РЧВ. Объем РЧВ составляет 2*250 м3

***пункт 25 ВЗУ п. Клюквенный: Компенсируется за счет объема воды в РЧВ. Объем РЧВ составляет 2*500 м3

Из анализа таблиц следует, что во всех зонах питьевого водоснабжения сохраняется резерв проектной мощности ИЦВ в зависимости от показателей отпуска воды в сеть, только с учетом реализации мероприятий, в том числе:

Годовые, среднечасовые и макс. суточные показатели

При разработке схемы водоснабжения и водоотведения г.о. Щелково достигаются без дефицитных мощностных показателей работы ИЦВ во всех технологических зонах и ИЦВ с учетом реализации предлагаемых мероприятий. Значение фактических показателей мощности ВЗУ достаточно для обеспечения соответствующих потребностей потребителей.

Часовые показатели

При разработке схемы водоснабжения и водоотведения г.о. Щелково достигаются без дефицитных мощностных показателей работы на большинстве ИЦВ с учетом реализации предлагаемых в схеме мероприятий. Значение фактических показателей мощности ВЗУ достаточно для обеспечения соответствующих потребностей потребителей.

Ниже в таблицах 2.45 - 2.47 для определения резервов и дефицитов ИЦВ в зонах территориального деления и в целом по городскому округу в каждый год перспективного периода приведен баланс мощности и потребления воды, с учетом реализациии мероприятий.

Таблица 2.45 – Годовые показатели, резервы и дефициты ИЦВ питьевой воды в рамках населенных пунктов в г.о. Щелково, с учетом реализациии мероприятий, м^3/год

№	Наименование населенного пункта	Технологическая зона №	№	Показатель	Значение по годам, м^3										
					2020	2021	2022	2023	2024	2025	2026	2027	2028	2029	2030-2038
1	г. Щелково	Технологические зоны 1а, 1б, 1в, 2, 3, 5	I	**Фактическая покупка воды от сторонних источников**	**1390435**	**1546377**	**405200**	**417304**	**1243116**	**2727412**	**2727412**	**2727412**	**2727412**	**2745753**	**2745753**
				ВЗУ № 3 ул. Центральная, ВЗУ №1 п. Краснознаменский, ВЗУ п. Краснознаменский, ВНС-6 (покупка от ГУП МО «КС МО» «ВСВ»), ВЗУ №1 "Щелково-7" ул. Неделина, ВЗУ № 4 ул. Заречная, ВЗУ № 5 ул. Плеханова, ВЗУ № 1 ул. Циолковского г. Щелково-3, ВЗУ в районе ОАО «Щелковское РТП», ВЗУ Радиоцентр № 5, ВЗУ ООО "Теплосервис"											
			1	**Проектная производительность**	**16655016**	**18358770**	**19817694**	**19940165**	**19940165**	**22393464**	**22393464**	**22395112**	**22395112**	**22435382**	**22435382**
			2	Подъем питьевой воды	10909991	11511549	14189737	14313436	14325561	15828299	15841214	15856114	15868626	17039351	17039351
			3	Собственные нужды	218200	231903	307361	309876	310155	341324	341622	341957	342246	369391	369391
			4	Отпуск в сеть	10999501	12826022	14287576	14420864	15258522	18214387	18227004	18241569	18253792	19415713	19415713
			5	**Утечка и неучтенный расход воды**	**1955112**	**2312698**	**2451025**	**2478318**	**2654846**	**3171549**	**3183710**	**3196107**	**3208331**	**3473057**	**3473057**
			6	Доля утечек от отпуска в сеть	18%	18%	17%	17%	17%	17%	17%	18%	18%	18%	18%
			7	**Реализация в том числе:**	**9044389**	**10513323**	**11836551**	**11942546**	**12603676**	**15042837**	**15043293**	**15045461**	**15045461**	**16056150**	**16056150**
			7.1	Население	5642393	7016950	8311654	8392738	9053388	11458295	11458295	11458295	11458295	12422716	12422716
			7.2	Бюджет	846929	937752	944249	963937	963937	998192	998192	998192	998192	1044459	1044459
			7.3	Прочие	2555067	2558621	2580648	2585870	2586350	2586350	2586806	2588974	2588974	2588974	2588974
			8	**Резерв / дефицит**	**6256324**	**6847221**	**6413783**	**6348849**	**6336724**	**6607083**	**6594168**	**6579268**	**6566756**	**5265960**	**5265960**
			9	Доля резерва от проектной производительности, %	35%	34%	32%	31%	30%	26%	26%	26%	26%	21%	21%
2	д. Серково	Технологическая зона №4	I	**Покупка воды от сторонних источников**	**0**	**0**	**0**	**0**	**0**	**0**	**0**	**0**	**0**	**0**	**0**
				ВЗУ д. Серково											
			1	**Проектная производительность**	**271195**	**271195**	**271195**	**271195**	**271195**	**271195**	**271195**	**271195**	**271195**	**271195**	**271195**
			2	Подъем питьевой воды	26994	29830	29869	29910	29950	29991	30032	30074	30116	30158	30158
			3	Собственные нужды	540	597	597	598	599	600	601	601	602	603	603
			4	Отпуск в сеть	26454	29233	29272	29312	29351	29391	29432	29472	29513	29555	29555
			5	**Утечка и неучтенный расход воды**	**5555**	**6170**	**6209**	**6248**	**6288**	**6328**	**6368**	**6409**	**6450**	**6491**	**6491**
			6	Доля утечек от отпуска в сеть	21%	21%	21%	21%	21%	22%	22%	22%	22%	22%	22%
			7	**Реализация в том числе:**	**20899**	**23063**	**23063**	**23063**	**23063**	**23063**	**23063**	**23063**	**23063**	**23063**	**23063**
			7.1	Население	16792	16792	16792	16792	16792	16792	16792	16792	16792	16792	16792
			7.2	Бюджет	2709	2709	2709	2709	2709	2709	2709	2709	2709	2709	2709
			7.3	Прочие	1398	3562	3562	3562	3562	3562	3562	3562	3562	3562	3562
			8	**Резерв / дефицит**	**244201**	**241365**	**241326**	**241285**	**241245**	**241204**	**241163**	**241121**	**241079**	**241037**	**241037**
			9	Доля резерва от проектной производительности, %	90%	89%	89%	89%	89%	89%	89%	89%	89%	89%	89%
3	дп. Загорянский и п. Краснознаменский	Технологические зоны 1а, №6 и №7	I	**Покупка воды от сторонних источников**	**741**	**0**	**0**	**0**	**0**	**0**	**0**	**0**	**0**	**0**	**0**
				ВЗУ № 1 ул. Л. Толстого, г.п. Загорянский, ВЗУ № 2 ул. Карла Маркса г.п. Загорянский, ВЗУ п. Краснознаменский, ВЗУ ул. Соколовская , ВЗУ ул. Розы Люксембург, г.п. Загорянский											
			1	**Проектная производительность**	**2752034**	**2240735**	**4070826**	**4007120**	**4007120**	**3326918**	**3326918**	**3325270**	**3325270**	**3285000**	**3285000**
			2	Подъем питьевой воды	809233	973216	1048521	1077915	1079377	1080850	1082335	1083831	1085339	1086859	1086859
			3	Собственные нужды	16185	17502	18782	19287	19313	19339	19366	19393	19420	19447	19447
			4	Отпуск в сеть	879507	955714	1029739	1058628	1060064	1061511	1062969	1064438	1065920	1067412	1067412
			5	**Утечка и неучтенный расход воды**	**184697**	**201703**	**218413**	**225663**	**227099**	**228546**	**230004**	**231474**	**232955**	**234448**	**234448**
			6	Доля утечек от отпуска в сеть	21%	21%	21%	21%	21%	22%	22%	22%	22%	22%	22%
			7	**Реализация в том числе:**	**694811**	**754011**	**811326**	**832964**	**832964**	**832964**	**832964**	**832964**	**832964**	**832964**	**832964**
			7.1	Население	375067	379614	392258	399761	399761	399761	399761	399761	399761	399761	399761
			7.2	Бюджет	163917	163917	166837	166837	166837	166837	166837	166837	166837	166837	166837
			7.3	Прочие	155827	210479	252231	266367	266367	266367	266367	266367	266367	266367	266367
			а	***Реализация дп. Загорянский в том числе:***	**627236**	**685962**	**742397**	**697456**	**697456**	**697456**	**697456**	**697456**	**697456**	**697456**	**697456**
			аа	Население	339814	343887	355651	296574	296574	296574	296574	296574	296574	296574	296574
			аб	Бюджет	131638	131638	134558	134558	134558	134558	134558	134558	134558	134558	134558
			ав	Прочие	155784	210436	252188	266324	266324	266324	266324	266324	266324	266324	266324
			б	***Реализация п. Краснознаменский в том числе:***	**67574**	**68049**	**68929**	**135508**	**135508**	**135508**	**135508**	**135508**	**135508**	**135508**	**135508**
			ба	Население	35252	35727	36607	103186	103186	103186	103186	103186	103186	103186	103186
			бб	Бюджет	32279	32279	32279	32279	32279	32279	32279	32279	32279	32279	32279
			бв	Прочие	43	43	43	43	43	43	43	43	43	43	43
			8	**Резерв / дефицит**	**1943542**	**1267519**	**3022305**	**2929205**	**2927743**	**2246068**	**2244583**	**2241439**	**2239931**	**2198141**	**2198141**
			9	Доля резерва от проектной производительности, %	71%	57%	74%	73%	73%	68%	67%	67%	67%	67%	67%

№	Наименование населенного пункта	Технологическая зона №	№	Показатель	Значение по годам, м³										
					2020	2021	2022	2023	2024	2025	2026	2027	2028	2029	2030-2038
4	д. Оболдино	Технологическая зона №8	I	**Покупка воды от сторонних источников**	**0**	**0**	**0**	**0**	**0**	**0**	**0**	**0**	**0**	**0**	**0**
				ВЗУ д. Оболдино ул. Лесная											
			1	**Проектная производительность**	**219000**	**219000**	**219000**	**219000**	**219000**	**219000**	**219000**	**219000**	**219000**	**219000**	**219000**
			2	Подъем питьевой воды	15149	15169	15190	15211	15231	15252	15274	15295	15316	27584	27584
			3	Собственные нужды	303	303	304	304	305	305	305	306	306	552	552
			4	Отпуск в сеть	14846	14866	14886	14906	14927	14947	14968	14989	15010	27032	27032
			5	**Утечка и неучтенный расход воды**	**3142**	**3162**	**3182**	**3203**	**3223**	**3244**	**3264**	**3285**	**3306**	**5984**	**5984**
			6	Доля утечек от отпуска в сеть	21%	21%	21%	21%	22%	22%	22%	22%	22%	22%	22%
			7	**Реализация в том числе:**	**11704**	**11704**	**11704**	**11704**	**11704**	**11704**	**11704**	**11704**	**11704**	**21048**	**21048**
			7.1	Население	6106	6106	6106	6106	6106	6106	6106	6106	6106	6106	6106
			7.2	Бюджет	5591	5591	5591	5591	5591	5591	5591	5591	5591	14935	14935
			7.3	Прочие	7	7	7	7	7	7	7	7	7	7	7
			8	**Резерв / дефицит**	**203851**	**203831**	**203810**	**203789**	**203769**	**203748**	**203726**	**203705**	**203684**	**191416**	**191416**
			9	Доля резерва от проектной производительности, %	93%	93%	93%	93%	93%	93%	93%	93%	93%	87%	87%
5	кп. Лосиный остров – 1, д.Оболдино, ул.Радужная, кп. Лосиный остров – 2, кп. Варежки-2	Технологическая зона №9	I	**Покупка воды от сторонних источников**	**0**	**0**	**0**	**0**	**0**	**0**	**0**	**0**	**0**	**0**	**0**
				ВЗУ д. Оболдино											
			1	**Проектная производительность**	**1454160**	**1454160**	**1454160**	**1454160**	**1454160**	**1454160**	**1454160**	**1454160**	**1454160**	**1454160**	**1454160**
			2	Подъем питьевой воды	251062	236343	236570	236798	237028	237259	237492	237727	237963	238201	238201
			3	Собственные нужды	5021	4727	4731	4736	4741	4745	4750	4755	4759	4764	4764
			4	Отпуск в сеть	246041	231616	231838	232062	232287	232514	232742	232972	233204	233437	233437
			5	**Утечка и неучтенный расход воды**	**51669**	**37244**	**37466**	**37690**	**37915**	**38142**	**38370**	**38600**	**38831**	**39065**	**39065**
			6	Доля утечек от отпуска в сеть	16%	16%	16%	16%	16%	16%	16%	17%	17%	17%	17%
			7	**Реализация в том числе:**	**194372**	**194372**	**194372**	**194372**	**194372**	**194372**	**194372**	**194372**	**194372**	**194372**	**194372**
			7.1	Население	194372	194372	194372	194372	194372	194372	194372	194372	194372	194372	194372
			7.2	Бюджет	0	0	0	0	0	0	0	0	0	0	0
			7.3	Прочие	0	0	0	0	0	0	0	0	0	0	0
			8	**Резерв / дефицит**	**1203098**	**1217817**	**1217590**	**1217362**	**1217132**	**1216901**	**1216668**	**1216433**	**1216197**	**1215959**	**1215959**
			9	Доля резерва от проектной производительности, %	83%	84%	84%	84%	84%	84%	84%	84%	84%	84%	84%
6	кп.Лосиный парк-1, кп. Лесной, кп. ВИП	Технологическая зона №10	I	**Покупка воды от сторонних источников**	**0**	**0**	**0**	**0**	**0**	**0**	**0**	**0**	**0**	**0**	**0**
				ВЗУ Лосиный Парк-1											
			1	**Проектная производительность**	**1314000**	**1314000**	**1314000**	**1314000**	**1314000**	**1314000**	**1314000**	**1314000**	**1314000**	**1314000**	**1314000**
			2	Подъем питьевой воды	57000	57009	57019	57028	57037	57047	57057	57066	57076	57085	57085
			3	Собственные нужды	1140	1140	1140	1141	1141	1141	1141	1141	1142	1142	1142
			4	Отпуск в сеть	55860	55869	55878	55887	55897	55906	55915	55925	55934	55944	55944
			5	**Утечка и неучтенный расход воды**	**1764**	**1773**	**1782**	**1791**	**1801**	**1810**	**1819**	**1829**	**1838**	**1848**	**1848**
			6	Доля утечек от отпуска в сеть	3%	3%	3%	3%	3%	3%	3%	3%	3%	3%	3%
			7	**Реализация в том числе:**	**54096**	**54096**	**54096**	**54096**	**54096**	**54096**	**54096**	**54096**	**54096**	**54096**	**54096**
			7.1	Население	54096	54096	54096	54096	54096	54096	54096	54096	54096	54096	54096
			7.2	Бюджет	0	0	0	0	0	0	0	0	0	0	0
			7.3	Прочие	0	0	0	0	0	0	0	0	0	0	0
			8	**Резерв / дефицит**	**1257000**	**1256991**	**1256981**	**1256972**	**1256963**	**1256953**	**1256943**	**1256934**	**1256924**	**1256915**	**1256915**
			9	Доля резерва от проектной производительности, %	96%	96%	96%	96%	96%	96%	96%	96%	96%	96%	96%
7	кп. Лосиный парк-2,ул., кп. Заповедный парк – 1, 2, кп. Загорянка парк, кп. Варежки-1	Технологическая зона №11	I	**Покупка воды от сторонних источников**	**0**	**0**	**0**	**0**	**0**	**0**	**0**	**0**	**0**	**0**	**0**
				ВЗУ Лосиный Парк-2											
			1	**Проектная производительность**	**1576800**	**1576800**	**1576800**	**1576800**	**1576800**	**1576800**	**1576800**	**1576800**	**1576800**	**1576800**	**1576800**
			2	Подъем питьевой воды	61000	61009	61019	61028	61037	61047	61056	61066	61076	61085	61085
			3	Собственные нужды	1220	1220	1220	1221	1221	1221	1221	1221	1222	1222	1222
			4	Отпуск в сеть	59780	59789	59798	59807	59817	59826	59835	59845	59854	59864	59864
			5	**Утечка и неучтенный расход воды**	**1764**	**1773**	**1782**	**1791**	**1801**	**1810**	**1819**	**1829**	**1838**	**1848**	**1848**
			6	Доля утечек от отпуска в сеть	3%	3%	3%	3%	3%	3%	3%	3%	3%	3%	3%
			7	**Реализация в том числе:**	**58016**	**58016**	**58016**	**58016**	**58016**	**58016**	**58016**	**58016**	**58016**	**58016**	**58016**
			7.1	Население	58016	58016	58016	58016	58016	58016	58016	58016	58016	58016	58016
			7.2	Бюджет	0	0	0	0	0	0	0	0	0	0	0
			7.3	Прочие	0	0	0	0	0	0	0	0	0	0	0
			8	**Резерв / дефицит**	**1515800**	**1515791**	**1515781**	**1515772**	**1515763**	**1515753**	**1515744**	**1515734**	**1515724**	**1515715**	**1515715**
			9	Доля резерва от проектной производительности, %	96%	96%	96%	96%	96%	96%	96%	96%	96%	96%	96%
8	р.п. Монино	Технологическая зона №12, 13, 14	I	**Покупка воды от сторонних источников**	**0**	**0**	**0**	**0**	**0**	**0**	**0**	**0**	**0**	**0**	**0**
				ВЗУ №1 р.п. Монино, ВЗУ №2 р.п. Монино, ВЗУ №1 р.п. Монино (больничный комплекс)											
			1	**Проектная производительность**	**6657600**	**6657600**	**6657600**	**6657600**	**6657600**	**6657600**	**6657600**	**6657600**	**6657600**	**6657600**	**6657600**

№	Наименование населенного пункта	Технологическая зона №	№	Показатель	Значение по годам, м³										
					2020	2021	2022	2023	2024	2025	2026	2027	2028	2029	2030-2038
			2	Подъем питьевой воды	2379245	2954286	2983942	3127742	3130839	3138812	3141956	3145123	3148312	3185072	3185072
			3	Собственные нужды	78819	150960	157322	160888	161037	162316	162468	162621	162776	164680	164680
			4	Отпуск в сеть	2300426	2803325	2826620	2966854	2969802	2976495	2979488	2982502	2985536	3020391	3020391
			5	**Утечка и неучтенный расход воды**	**377799**	**459192**	**464967**	**490905**	**493853**	**497378**	**500370**	**503384**	**506419**	**514920**	**514920**
			6	Доля утечек от отпуска в сеть	16%	16%	16%	17%	17%	17%	17%	17%	17%	17%	17%
			7	**Реализация в том числе:**	**1922627**	**2344133**	**2361652**	**2475949**	**2475949**	**2479118**	**2479118**	**2479118**	**2479118**	**2505471**	**2505471**
			7.1	Население	1120893	1492394	1492394	1578914	1578914	1578914	1578914	1578914	1578914	1578914	1578914
			7.2	Бюджет	498761	548766	549770	577547	577547	580716	580716	580716	580716	607069	607069
			7.3	Прочие	302973	302973	319488	319488	319488	319488	319488	319488	319488	319488	319488
			8	**Резерв / дефицит**	**4278355**	**3703314**	**3673658**	**3529858**	**3526761**	**3518788**	**3515644**	**3512477**	**3509288**	**3472528**	**3472528**
			9	Доля резерва от проектной производительности, %	64%	56%	55%	53%	53%	53%	53%	53%	53%	52%	52%
9	д. Долгое Лёдово	Технологическая зона №15, 16, 17	I	**Покупка воды от сторонних источников**	**0**	**0**	**0**	**0**	**0**	**0**	**0**	**0**	**0**	**0**	**0**
				ВЗУ д. Долгое Ледово, ВЗУ д. Долгое Ледово на территории базы ИФЗ, ВЗУ д. Долгое Ледово на территории ГОУСПОМО «МОСК»											
			1	**Проектная производительность**	**1270200**	**1270200**	**1270200**	**1270200**	**1270200**	**1270200**	**1270200**	**1270200**	**1270200**	**1270200**	**1270200**
			2	Подъем питьевой воды	82967	83077	83189	83301	83414	83528	83642	83758	83875	83992	83992
			3	Собственные нужды	1659	1662	1664	1666	1668	1671	1673	1675	1677	1680	1680
			4	Отпуск в сеть	81308	81416	81525	81635	81746	81857	81970	82083	82197	82312	82312
			5	**Утечка и неучтенный расход воды**	**17075**	**17183**	**17292**	**17402**	**17512**	**17624**	**17737**	**17850**	**17964**	**18079**	**18079**
			6	Доля утечек от отпуска в сеть	21%	21%	21%	21%	21%	22%	22%	22%	22%	22%	22%
			7	**Реализация в том числе:**	**64233**	**64233**	**64233**	**64233**	**64233**	**64233**	**64233**	**64233**	**64233**	**64233**	**64233**
			7.1	Население	56057	56057	56057	56057	56057	56057	56057	56057	56057	56057	56057
			7.2	Бюджет	7354	7354	7354	7354	7354	7354	7354	7354	7354	7354	7354
			7.3	Прочие	823	823	823	823	823	823	823	823	823	823	823
			8	**Резерв / дефицит**	**1187233**	**1187123**	**1187011**	**1186899**	**1186786**	**1186672**	**1186558**	**1186442**	**1186325**	**1186208**	**1186208**
			9	Доля резерва от проектной производительности, %	93%	93%	93%	93%	93%	93%	93%	93%	93%	93%	93%
10	д. Медвежьи Озёра и г. Новый городок	Технологическая зона №18	I	**Покупка воды от сторонних источников**	**0**	**0**	**0**	**0**	**0**	**0**	**0**	**0**	**0**	**0**	**0**
				ВЗУ ул. Юбилейная д. Медвежьи Озера											
			1	**Проектная производительность**	**876000,0**	**876000,0**	**876000,0**	**876000,0**	**876000,0**	**876000,0**	**876000,0**	**876000,0**	**876000,0**	**876000,0**	**876000,0**
			2	Подъем питьевой воды	461497,0	483611,7	514503,2	515184,2	515870,5	516606,8	517303,8	518006,2	518714,1	523917,8	523917,8
			3	Собственные нужды	9230	9229,9	9229,9	9229,9	9229,9	9229,9	9229,9	9229,9	9229,9	9229,9	9229,9
			4	Отпуск в сеть	452267,0	474381,7	505273,3	505954,3	506640,6	507376,8	508073,9	508776,3	509484,2	514687,9	514687,9
			5	**Утечка и неучтенный расход воды**	**94976,1**	**100118,3**	**107171,1**	**107852,1**	**108538,4**	**109239,6**	**109936,7**	**110639,1**	**111347,0**	**113046,7**	**113046,7**
			6	Доля утечек от отпуска в сеть	21%	21%	21%	21%	21%	22%	22%	22%	22%	22%	22%
			7	**Реализация в том числе:**	**357291,0**	**374263,5**	**398102,2**	**398102,2**	**398102,2**	**398137,2**	**398137,2**	**398137,2**	**398137,2**	**401641,2**	**401641,2**
			7.1	Население	311809,9	311809,9	311809,9	311809,9	311809,9	311809,9	311809,9	311809,9	311809,9	311809,9	311809,9
			7.2	Бюджет	40904,0	57876,5	65764,2	65764,2	65764,2	65799,2	65799,2	65799,2	65799,2	69303,2	69303,2
			7.3	Прочие	4577,0	4577,0	20528,0	20528,0	20528,0	20528,0	20528,0	20528,0	20528,0	20528,0	20528,0
			а	***Реализация д. Медвежьи Озера в том числе:***	***215975,9***	***226235,5***	***240645,6***	***240645,6***	***240645,6***	***240666,8***	***240666,8***	***240666,8***	***240666,8***	***242784,9***	***242784,9***
			аа	Население	188483,5	188483,5	188483,5	188483,5	188483,5	188483,5	188483,5	188483,5	188483,5	188483,5	188483,5
			аб	Бюджет	24725,8	34985,3	39753,3	39753,3	39753,3	39774,5	39774,5	39774,5	39774,5	41892,6	41892,6
			ав	Прочие	2766,7	2766,7	12408,8	12408,8	12408,8	12408,8	12408,8	12408,8	12408,8	12408,8	12408,8
			б	***Реализация г. Новый городок в том числе:***	***141315,0***	***148028,0***	***157456,6***	***157456,6***	***157456,6***	***157470,4***	***157470,4***	***157470,4***	***157470,4***	***158856,3***	***158856,3***
			ба	Население	123326,5	123326,5	123326,5	123326,5	123326,5	123326,5	123326,5	123326,5	123326,5	123326,5	123326,5
			бб	Бюджет	16178,3	22891,2	26010,9	26010,9	26010,9	26024,8	26024,8	26024,8	26024,8	27410,7	27410,7
			бв	Прочие	1810,3	1810,3	8119,2	8119,2	8119,2	8119,2	8119,2	8119,2	8119,2	8119,2	8119,2
			8	**Резерв / дефицит**	**414503,0**	**392388,3**	**361496,8**	**360815,8**	**360129,5**	**359393,2**	**358696,2**	**357993,8**	**357285,9**	**352082,2**	**352082,2**
			9	Доля резерва от проектной производительности, %	47%	45%	41%	41%	41%	41%	41%	41%	41%	40%	40%
11	д. Шевелкино	Технологическая зона №19	I	**Покупка воды от сторонних источников**	**0**	**0**	**0**	**0**	**0**	**0**	**0**	**0**	**0**	**0**	**0**
				ВЗУ д. Шевелкино											
			1	**Проектная производительность**	**219000**	**219000**	**219000**	**219000**	**219000**	**219000**	**219000**	**219000**	**219000**	**219000**	**219000**
			2	Подъем питьевой воды	0	0	0	0	0	0	0	0	0	0	0
			3	Собственные нужды	0	0	0	0	0	0	0	0	0	0	0
			4	Отпуск в сеть	0	0	0	0	0	0	0	0	0	0	0
			5	**Утечка и неучтенный расход воды**	**0**	**0**	**0**	**0**	**0**	**0**	**0**	**0**	**0**	**0**	**0**
			6	Доля утечек от отпуска в сеть	0%	0%	0%	0%	0%	0%	0%	0%	0%	0%	0%
			7	**Реализация в том числе:**	**0**	**0**	**0**	**0**	**0**	**0**	**0**	**0**	**0**	**0**	**0**
			7.1	Население	0	0	0	0	0	0	0	0	0	0	0
			7.2	Бюджет	0	0	0	0	0	0	0	0	0	0	0

№	Наименование населенного пункта	Технологическая зона №	№	Показатель	Значение по годам, м³										
					2020	2021	2022	2023	2024	2025	2026	2027	2028	2029	2030-2038
			7.3	Прочие	0	0	0	0	0	0	0	0	0	0	0
			8	**Резерв / дефицит**	**219000**	**219000**	**219000**	**219000**	**219000**	**219000**	**219000**	**219000**	**219000**	**219000**	**219000**
			9	Доля резерва от проектной производительности, %	100%	100%	100%	100%	100%	100%	100%	100%	100%	100%	100%
12	п. Литвиново	Технологическая зона №20	I	**Покупка воды от сторонних источников**	**0**	**0**	**0**	**0**	**0**	**0**	**0**	**0**	**0**	**0**	**0**
				ВЗУ п. Литвиново											
			1	**Проектная производительность**	**438365**	**438365**	**1314365**	**1314365**	**1314365**	**1314365**	**1314365**	**1314365**	**1314365**	**1314365**	**1314365**
			2	Подъем питьевой воды	235259	235572	618635	619469	620310	852247	853418	854598	855787	859849	859849
			3	Собственные нужды	4705	4711	12373	12389	12406	17045	17068	17092	17116	17197	17197
			4	Отпуск в сеть	230554	230861	606263	607080	607903	835202	836349	837506	838671	842652	842652
			5	**Утечка и неучтенный расход воды**	**48416**	**48723**	**128592**	**129409**	**130232**	**179821**	**180969**	**182125**	**183290**	**185081**	**185081**
			6	Доля утечек от отпуска в сеть	21%	21%	21%	21%	21%	22%	22%	22%	22%	22%	22%
			7	**Реализация в том числе:**	**182138**	**182138**	**477671**	**477671**	**477671**	**655381**	**655381**	**655381**	**655381**	**657571**	**657571**
			7.1	Население	139472	139472	429692	429692	429692	607402	607402	607402	607402	607402	607402
			7.2	Бюджет	40727	40727	40727	40727	40727	40727	40727	40727	40727	42917	42917
			7.3	Прочие	1938	1938	7252	7252	7252	7252	7252	7252	7252	7252	7252
			8	**Резерв / дефицит**	**203106**	**202793**	**695730**	**694896**	**694055**	**462118**	**460947**	**459767**	**458578**	**454516**	**454516**
			9	Доля резерва от проектной производительности, %	46%	46%	53%	53%	53%	35%	35%	35%	35%	35%	35%
13	д. Сукманиха	Технологическая зона №21	I	**Покупка воды от сторонних источников**	**0**	**0**	**0**	**0**	**0**	**0**	**0**	**0**	**0**	**0**	**0**
				ВЗУ д. Сукманиха (больничный комплекс)											
			1	**Проектная производительность**	**68255**	**68255**	**68255**	**68255**	**68255**	**68255**	**68255**	**68255**	**68255**	**68255**	**68255**
			2	Подъем питьевой воды	23476	23507	23539	23570	23602	23635	23667	23700	23733	23766	23766
			3	Собственные нужды	470	470	471	471	472	473	473	474	475	475	475
			4	Отпуск в сеть	23006	23037	23068	23099	23130	23162	23194	23226	23258	23291	23291
			5	**Утечка и неучтенный расход воды**	**4831**	**4862**	**4893**	**4924**	**4955**	**4987**	**5019**	**5051**	**5083**	**5116**	**5116**
			6	Доля утечек от отпуска в сеть	21%	21%	21%	21%	21%	22%	22%	22%	22%	22%	22%
			7	**Реализация в том числе:**	**18175**	**18175**	**18175**	**18175**	**18175**	**18175**	**18175**	**18175**	**18175**	**18175**	**18175**
			7.1	Население	13918	13918	13918	13918	13918	13918	13918	13918	13918	13918	13918
			7.2	Бюджет	4064	4064	4064	4064	4064	4064	4064	4064	4064	4064	4064
			7.3	Прочие	193	193	193	193	193	193	193	193	193	193	193
			8	**Резерв / дефицит**	**44779**	**44748**	**44716**	**44685**	**44653**	**44620**	**44588**	**44555**	**44522**	**44489**	**44489**
			9	Доля резерва от проектной производительности, %	66%	66%	66%	65%	65%	65%	65%	65%	65%	65%	65%
14	с. Трубино	Технологическая зона №22	I	**Покупка воды от сторонних источников**	**0**	**0**	**0**	**0**	**0**	**0**	**0**	**0**	**0**	**0**	**0**
				ВЗУ с. Трубино											
			1	**Проектная производительность**	**224475**	**224475**	**224475**	**224475**	**224475**	**370475**	**370475**	**370475**	**370475**	**370475**	**370475**
			2	Подъем питьевой воды	113228	113361	118818	118960	120899	238441	238729	239020	239313	242583	242583
			3	Собственные нужды	2265	2267	2376	2379	2418	4769	4775	4780	4786	4852	4852
			4	Отпуск в сеть	110963	111094	116442	116580	118481	233672	233955	234240	234527	237732	237732
			5	**Утечка и неучтенный расход воды**	**21083**	**21213**	**22346**	**22484**	**22965**	**45519**	**45802**	**46087**	**46374**	**47243**	**47243**
			6	Доля утечек от отпуска в сеть	19%	19%	19%	19%	19%	19%	20%	20%	20%	20%	20%
			7	**Реализация в том числе:**	**89880**	**89880**	**94096**	**94096**	**95516**	**188153**	**188153**	**188153**	**188153**	**190489**	**190489**
			7.1	Население	68826	68826	68826	68826	68826	160076	160076	160076	160076	160076	160076
			7.2	Бюджет	20098	20098	24314	24314	24314	25701	25701	25701	25701	28037	28037
			7.3	Прочие	957	957	957	957	2376	2376	2376	2376	2376	2376	2376
			8	**Резерв / дефицит**	**111247**	**111114**	**105657**	**105515**	**103576**	**132034**	**131746**	**131455**	**131162**	**127892**	**127892**
			9	Доля резерва от проектной производительности, %	50%	49%	47%	47%	46%	36%	36%	35%	35%	35%	35%
15	п. Клюквенный	Технологическая зона №23	I	**Покупка воды от сторонних источников**	**0**	**0**	**0**	**0**	**0**	**0**	**0**	**0**	**0**	**0**	**0**
				ВЗУ п. Клюквенный											
			1	**Проектная производительность**	**52925**	**52925**	**622325**	**622325**	**622325**	**622325**	**622325**	**622325**	**622325**	**622325**	**622325**
			2	Подъем питьевой воды	45908	45969	89346	158928	232273	232352	232414	232476	232539	232602	232602
			3	Собственные нужды	918	919	1787	3179	4645	4647	4648	4650	4651	4652	4652
			4	Отпуск в сеть	44990	45050	87560	155749	227628	227705	227766	227827	227888	227950	227950
			5	**Утечка и неучтенный расход воды**	**9448**	**9508**	**13134**	**7787**	**11438**	**11499**	**11560**	**11621**	**11682**	**11744**	**11744**
			6	Доля утечек от отпуска в сеть	21%	21%	15%	5%	5%	5%	5%	5%	5%	5%	5%
			7	**Реализация в том числе:**	**35542**	**35542**	**74426**	**147962**	**216189**	**216206**	**216206**	**216206**	**216206**	**216206**	**216206**
			7.1	Население	28053	28053	66302	131914	197756	197756	197756	197756	197756	197756	197756
			7.2	Бюджет	7350	7350	7350	10854	13190	13190	13190	13190	13190	13190	13190
			7.3	Прочие	139	139	774	5193	5243	5259	5259	5259	5259	5259	5259
			8	**Резерв / дефицит**	**7017**	**6956**	**532979**	**463397**	**390052**	**389973**	**389911**	**389849**	**389786**	**389723**	**389723**
			9	Доля резерва от проектной производительности, %	13%	13%	86%	74%	63%	63%	63%	63%	63%	63%	63%
16	д. Огуднево	Технологическая	I	**Покупка воды от сторонних источников**	**0**	**0**	**0**	**0**	**0**	**0**	**0**	**0**	**0**	**0**	**0**

№	Наименование населенного пункта	Технологическая зона №	№	Показатель	Значение по годам, м³										
					2020	2021	2022	2023	2024	2025	2026	2027	2028	2029	2030-2038
		зона №24		**ВЗУ д. Огуднево**											
			1	**Проектная производительность**	**219000**	**219000**	**219000**	**219000**	**219000**	**219000**	**219000**	**219000**	**219000**	**219000**	**219000**
			2	Подъем питьевой воды	78150	78254	78359	78465	78571	78678	78786	78895	79005	79116	79116
			3	Собственные нужды	1563	1565	1567	1569	1571	1574	1576	1578	1580	1582	1582
			4	Отпуск в сеть	76587	76689	76792	76895	77000	77105	77211	77317	77425	77533	77533
			5	**Утечка и неучтенный расход воды**	**16083**	**16185**	**16288**	**16391**	**16496**	**16601**	**16707**	**16814**	**16921**	**17030**	**17030**
			6	Доля утечек от отпуска в сеть	21%	21%	21%	21%	21%	22%	22%	22%	22%	22%	22%
			7	**Реализация в том числе:**	**60504**	**60504**	**60504**	**60504**	**60504**	**60504**	**60504**	**60504**	**60504**	**60504**	**60504**
			7.1	Население	47755	47755	47755	47755	47755	47755	47755	47755	47755	47755	47755
			7.2	Бюджет	12513	12513	12513	12513	12513	12513	12513	12513	12513	12513	12513
			7.3	Прочие	236	236	236	236	236	236	236	236	236	236	236
			8	**Резерв / дефицит**	**140850**	**140746**	**140641**	**140535**	**140429**	**140322**	**140214**	**140105**	**139995**	**139884**	**139884**
			9	Доля резерва от проектной производительности, %	64%	64%	64%	64%	64%	64%	64%	64%	64%	64%	64%
17	с. Петровское	Технологическая зона №25 и №96	I	**Покупка воды от сторонних источников**	**0**	**0**	**0**	**0**	**0**	**0**	**0**	**0**	**0**	**0**	**0**
				ВЗУ Петровской фабрики, новое ВЗУ Петровское											
			1	**Проектная производительность**	**569400**	**569400**	**569400**	**569400**	**569400**	**569400**	**569400**	**569400**	**569400**	**569400**	**1138800**
			2	Подъем питьевой воды	132535	132711	132889	133068	133249	133431	133614	133799	133985	135509	247286
			3	Собственные нужды	2651	2654	2658	2661	2665	2669	2672	2676	2680	2710	2710
			4	Отпуск в сеть	129884	130057	130231	130407	130584	130762	130942	131123	131305	132799	244576
			5	**Утечка и неучтенный расход воды**	**27276**	**27449**	**27623**	**27798**	**27975**	**28153**	**28333**	**28514**	**28697**	**29168**	**30286**
			6	Доля утечек от отпуска в сеть	21%	21%	21%	21%	21%	22%	22%	22%	22%	22%	23%
			7	**Реализация в том числе:**	**102609**	**102609**	**102609**	**102609**	**102609**	**102609**	**102609**	**102609**	**102609**	**103631**	**214290**
			7.1	Население	80988	80988	80988	80988	80988	80988	80988	80988	80988	80988	147384
			7.2	Бюджет	21220	21220	21220	21220	21220	21220	21220	21220	21220	22242	33308
			7.3	Прочие	400	400	400	400	400	400	400	400	400	400	33598
			8	**Резерв / дефицит**	**436865**	**436689**	**436511**	**436332**	**436151**	**435969**	**435786**	**435601**	**435415**	**433891**	**891514**
			9	Доля резерва от проектной производительности, %	77%	77%	77%	77%	77%	77%	77%	77%	76%	76%	78%
18	д. Гребнево	Технологическая зона №26	I	**Покупка воды от сторонних источников**	**0**	**0**	**0**	**0**	**0**	**0**	**0**	**0**	**0**	**0**	**0**
				ВЗУ д. Гребнево	0	0	0	0	0	0	0	0	0	0	0
			1	**Проектная производительность**	**123370**	**123370**	**123370**	**137605**	**137605**	**137605**	**137605**	**137605**	**137605**	**137605**	**137605**
			2	Подъем питьевой воды	90295	90415	91986	92110	92235	92361	92488	92616	92745	92874	92874
			3	Собственные нужды	1806	1808	1840	1842	1845	1847	1850	1852	1855	1857	1857
			4	Отпуск в сеть	88489	88607	90146	90268	90390	90514	90638	90763	90890	91017	91017
			5	**Утечка и неучтенный расход воды**	**18583**	**18700**	**19121**	**19242**	**19364**	**19488**	**19612**	**19738**	**19864**	**19991**	**19991**
			6	Доля утечек от отпуска в сеть	21%	21%	21%	21%	21%	22%	22%	22%	22%	22%	22%
			7	**Реализация в том числе:**	**69906**	**69906**	**71026**	**71026**	**71026**	**71026**	**71026**	**71026**	**71026**	**71026**	**71026**
			7.1	Население	68481	68481	68481	68481	68481	68481	68481	68481	68481	68481	68481
			7.2	Бюджет	1425	1425	1425	1425	1425	1425	1425	1425	1425	1425	1425
			7.3	Прочие	0	0	1119	1119	1119	1119	1119	1119	1119	1119	1119
			8	**Резерв / дефицит**	**33075**	**32955**	**31384**	**45495**	**45370**	**45244**	**45117**	**44989**	**44860**	**44731**	**44731**
			9	Доля резерва от проектной производительности, %	27%	27%	25%	33%	33%	33%	33%	33%	33%	33%	33%
19	д. Новая Слобода	Технологическая зона №27	I	**Покупка воды от сторонних источников**	**0**	**0**	**0**	**0**	**0**	**0**	**0**	**0**	**0**	**0**	**0**
				ВЗУ д. Новая Слобода	0	0	0	0	0	0	0	0	0	0	0
			1	**Проектная производительность**	**219000**	**219000**	**219000**	**219000**	**219000**	**219000**	**219000**	**219000**	**219000**	**219000**	**219000**
			2	Подъем питьевой воды	947	948	950	951	952	953	955	956	957	959	959
			3	Собственные нужды	19	19	19	19	19	19	19	19	19	19	19
			4	Отпуск в сеть	928	929	931	932	933	934	936	937	938	940	940
			5	**Утечка и неучтенный расход воды**	**195**	**196**	**197**	**199**	**200**	**201**	**202**	**204**	**205**	**206**	**206**
			6	Доля утечек от отпуска в сеть	21%	21%	21%	21%	21%	22%	22%	22%	22%	22%	22%
			7	**Реализация в том числе:**	**733**	**733**	**733**	**733**	**733**	**733**	**733**	**733**	**733**	**733**	**733**
			7.1	Население	718	718	718	718	718	718	718	718	718	718	718
			7.2	Бюджет	15	15	15	15	15	15	15	15	15	15	15
			7.3	Прочие	0	0	0	0	0	0	0	0	0	0	0
			8	**Резерв / дефицит**	**218053**	**218052**	**218050**	**218049**	**218048**	**218047**	**218045**	**218044**	**218043**	**218041**	**218041**
			9	Доля резерва от проектной производительности, %	100%	100%	100%	100%	100%	100%	100%	100%	100%	100%	100%
20	д. Старая Слобода	Технологическая зона №28	I	**Покупка воды от сторонних источников**	**0**	**0**	**0**	**0**	**0**	**0**	**0**	**0**	**0**	**0**	**0**
				ВЗУ д. Старая Слобода	0	0	0	0	0	0	0	0	0	0	0
			1	**Проектная производительность**	**219000**	**219000**	**219000**	**219000**	**219000**	**219000**	**219000**	**219000**	**219000**	**219000**	**219000**
			2	Подъем питьевой воды	13841	13868	13896	14264	14292	14321	14351	14380	14410	14440	14440
			3	Собственные нужды	277	277	278	285	286	286	287	288	288	289	289

№	Наименование населенного пункта	Технологическая зона №	№	Показатель	Значение по годам, м^3										
					2020	2021	2022	2023	2024	2025	2026	2027	2028	2029	2030-2038
			4	Отпуск в сеть	13564	13591	13618	13978	14007	14035	14064	14093	14122	14152	14152
			5	**Утечка и неучтенный расход воды**	**3840**	**3866**	**3894**	**4017**	**4045**	**4073**	**4102**	**4131**	**4160**	**4190**	**4190**
			6	Доля утечек от отпуска в сеть	28%	28%	29%	29%	29%	29%	29%	29%	29%	30%	30%
			7	**Реализация в том числе:**	**9725**	**9725**	**9725**	**9962**	**9962**	**9962**	**9962**	**9962**	**9962**	**9962**	**9962**
			7.1	Население	9526	9526	9526	9764	9764	9764	9764	9764	9764	9764	9764
			7.2	Бюджет	198	198	198	198	198	198	198	198	198	198	198
			7.3	Прочие	0	0	0	0	0	0	0	0	0	0	0
			8	**Резерв / дефицит**	**205159**	**205132**	**205104**	**204736**	**204708**	**204679**	**204649**	**204620**	**204590**	**204560**	**204560**
			9	Доля резерва от проектной производительности, %	94%	94%	94%	93%	93%	93%	93%	93%	93%	93%	93%
21	д. Булаково	Технологическая зона №29	I	**Покупка воды от сторонних источников**	**0**	**0**	**0**	**0**	**0**	**0**	**0**	**0**	**0**	**0**	**0**
				ВЗУ д. Булаково	0	0	0	0	0	0	0	0	0	0	0
			1	**Проектная производительность**	**280320**	**280320**	**280320**	**280320**	**280320**	**280320**	**280320**	**280320**	**280320**	**280320**	**280320**
			2	Подъем питьевой воды	11445	11528	11612	11698	11786	11876	11967	12061	12156	12253	12253
			3	Собственные нужды	0	0	0	0	0	0	0	0	0	0	0
			4	Отпуск в сеть	11445	11528	11612	11698	11786	11876	11967	12061	12156	12253	12253
			5	**Утечка и неучтенный расход воды**	**6748**	**6831**	**6915**	**7001**	**7089**	**7179**	**7270**	**7363**	**7459**	**7556**	**7556**
			6	Доля утечек от отпуска в сеть	59%	59%	60%	60%	60%	60%	61%	61%	61%	62%	62%
			7	**Реализация в том числе:**	**4697**	**4697**	**4697**	**4697**	**4697**	**4697**	**4697**	**4697**	**4697**	**4697**	**4697**
			7.1	Население	3058	3058	3058	3058	3058	3058	3058	3058	3058	3058	3058
			7.2	Бюджет	0	0	0	0	0	0	0	0	0	0	0
			7.3	Прочие	1639	1639	1639	1639	1639	1639	1639	1639	1639	1639	1639
			8	**Резерв / дефицит**	**268875**	**268792**	**268708**	**268622**	**268534**	**268444**	**268353**	**268259**	**268164**	**268067**	**268067**
			9	Доля резерва от проектной производительности, %	96%	96%	96%	96%	96%	96%	96%	96%	96%	96%	96%
22	д. Ерёмино	Технологическая зона №30	I	**Покупка воды от сторонних источников**	**0**	**0**	**0**	**0**	**0**	**0**	**0**	**0**	**0**	**0**	**0**
				ВЗУ д. Еремино	0	0	0	0	0	0	0	0	0	0	0
			1	**Проектная производительность**	**438000**	**438000**	**438000**	**438000**	**438000**	**438000**	**438000**	**438000**	**438000**	**438000**	**438000**
			2	Подъем питьевой воды	65310	65777	66253	66739	67234	67739	68255	68781	69318	69866	69866
			3	Собственные нужды	0	0	0	0	0	0	0	0	0	0	0
			4	Отпуск в сеть	65310	65777	66253	66739	67234	67739	68255	68781	69318	69866	69866
			5	**Утечка и неучтенный расход воды**	**38325**	**38792**	**39269**	**39754**	**40249**	**40755**	**41270**	**41796**	**42333**	**42881**	**42881**
			6	Доля утечек от отпуска в сеть	59%	59%	59%	60%	60%	60%	60%	61%	61%	61%	61%
			7	**Реализация в том числе:**	**26985**	**26985**	**26985**	**26985**	**26985**	**26985**	**26985**	**26985**	**26985**	**26985**	**26985**
			7.1	Население	17451	17451	17451	17451	17451	17451	17451	17451	17451	17451	17451
			7.2	Бюджет	180	180	180	180	180	180	180	180	180	180	180
			7.3	Прочие	9353	9353	9353	9353	9353	9353	9353	9353	9353	9353	9353
			8	**Резерв / дефицит**	**372690**	**372223**	**371747**	**371261**	**370766**	**370261**	**369745**	**369219**	**368682**	**368134**	**368134**
			9	Доля резерва от проектной производительности, %	85%	85%	85%	85%	85%	85%	84%	84%	84%	84%	84%
23	д. Костыши	Технологическая зона №31	I	**Покупка воды от сторонних источников**	**0**	**0**	**0**	**0**	**0**	**0**	**0**	**0**	**0**	**0**	**0**
				ВЗУ д. Костыши	0	0	0	0	0	0	0	0	0	0	0
			1	**Проектная производительность**	**227760**	**227760**	**227760**	**227760**	**227760**	**227760**	**227760**	**227760**	**227760**	**227760**	**227760**
			2	Подъем питьевой воды	3110	3132	3155	3178	3202	3226	3251	3276	3302	3328	3328
			3	Собственные нужды	0	0	0	0	0	0	0	0	0	0	0
			4	Отпуск в сеть	3110	3132	3155	3178	3202	3226	3251	3276	3302	3328	3328
			5	**Утечка и неучтенный расход воды**	**1830**	**1852**	**1875**	**1898**	**1922**	**1946**	**1971**	**1996**	**2022**	**2048**	**2048**
			6	Доля утечек от отпуска в сеть	59%	59%	59%	60%	60%	60%	61%	61%	61%	62%	62%
			7	**Реализация в том числе:**	**1280**	**1280**	**1280**	**1280**	**1280**	**1280**	**1280**	**1280**	**1280**	**1280**	**1280**
			7.1	Население	831	831	831	831	831	831	831	831	831	831	831
			7.2	Бюджет	0	0	0	0	0	0	0	0	0	0	0
			7.3	Прочие	449	449	449	449	449	449	449	449	449	449	449
			8	**Резерв / дефицит**	**224650**	**224628**	**224605**	**224582**	**224558**	**224534**	**224509**	**224484**	**224458**	**224432**	**224432**
			9	Доля резерва от проектной производительности, %	99%	99%	99%	99%	99%	99%	99%	99%	99%	99%	99%
24	с. Рязанцы	Технологическая зона №32	I	**Покупка воды от сторонних источников**	**0**	**0**	**0**	**0**	**0**	**0**	**0**	**0**	**0**	**0**	**0**
				ВЗУ с. Рязанцы	0	0	0	0	0	0	0	0	0	0	0
			1	**Проектная производительность**	**175200**	**175200**	**175200**	**175200**	**175200**	**175200**	**175200**	**175200**	**175200**	**175200**	**175200**
			2	Подъем питьевой воды	7870	7927	7985	8044	8105	8166	8229	8293	8359	8426	8426
			3	Собственные нужды	0	0	0	0	0	0	0	0	0	0	0
			4	Отпуск в сеть	7870	7927	7985	8044	8105	8166	8229	8293	8359	8426	8426
			5	**Утечка и неучтенный расход воды**	**4640**	**4697**	**4755**	**4814**	**4875**	**4936**	**4999**	**5063**	**5129**	**5196**	**5196**
			6	Доля утечек от отпуска в сеть	59%	59%	60%	60%	60%	60%	61%	61%	61%	62%	62%
			7	**Реализация в том числе:**	**3230**	**3230**	**3230**	**3230**	**3230**	**3230**	**3230**	**3230**	**3230**	**3230**	**3230**

№	Наименование населенного пункта	Технологическая зона №	№	Показатель	Значение по годам, м^3										
					2020	2021	2022	2023	2024	2025	2026	2027	2028	2029	2030-2038
			7.1	Население	2103	2103	2103	2103	2103	2103	2103	2103	2103	2103	2103
			7.2	Бюджет	0	0	0	0	0	0	0	0	0	0	0
			7.3	Прочие	1127	1127	1127	1127	1127	1127	1127	1127	1127	1127	1127
			8	**Резерв / дефицит**	**167330**	**167273**	**167215**	**167156**	**167095**	**167034**	**166971**	**166907**	**166841**	**166774**	**166774**
			9	Доля резерва от проектной производительности, %	96%	95%	95%	95%	95%	95%	95%	95%	95%	95%	95%
25	д. Старопареево	Технологическая зона №33	I	**Покупка воды от сторонних источников**	**0**	**0**	**0**	**0**	**0**	**0**	**0**	**0**	**0**	**0**	**0**
				ВЗУ д. Старопареево	0	0	0	0	0	0	0	0	0	0	0
			1	**Проектная производительность**	**87600**	**87600**	**87600**	**87600**	**87600**	**87600**	**87600**	**87600**	**87600**	**87600**	**87600**
			2	Подъем питьевой воды	16822	16944	17068	17194	17323	17455	17590	17727	17867	18010	18010
			3	Собственные нужды	0	0	0	0	0	0	0	0	0	0	0
			4	Отпуск в сеть	16822	16944	17068	17194	17323	17455	17590	17727	17867	18010	18010
			5	**Утечка и неучтенный расход воды**	**9918**	**10040**	**10164**	**10290**	**10419**	**10551**	**10686**	**10823**	**10963**	**11106**	**11106**
			6	Доля утечек от отпуска в сеть	59%	59%	60%	60%	60%	60%	61%	61%	61%	62%	62%
			7	**Реализация в том числе:**	**6904**	**6904**	**6904**	**6904**	**6904**	**6904**	**6904**	**6904**	**6904**	**6904**	**6904**
			7.1	Население	4495	4495	4495	4495	4495	4495	4495	4495	4495	4495	4495
			7.2	Бюджет	0	0	0	0	0	0	0	0	0	0	0
			7.3	Прочие	2409	2409	2409	2409	2409	2409	2409	2409	2409	2409	2409
			8	**Резерв / дефицит**	**70778**	**70656**	**70532**	**70406**	**70277**	**70145**	**70010**	**69873**	**69733**	**69590**	**69590**
			9	Доля резерва от проектной производительности, %	81%	81%	81%	80%	80%	80%	80%	80%	80%	79%	79%
26	рп. Фряново	Технологическая зона №34, 35, 36	I	**Покупка воды от сторонних источников**	**0**	**0**	**0**	**0**	**0**	**0**	**0**	**0**	**0**	**0**	**0**
				ВЗУ-1, п.Фряново, мкр.1, ул.Первомайская, ВЗУ-2, п.Фряново, ул.Парковая, ВЗУ-3, п.Фряново, мкр.2, ул.Молодежная											
			1	**Проектная производительность**	**5431200**	**5431200**	**5431200**	**5431200**	**5431200**	**5431200**	**5431200**	**5431200**	**5431200**	**5431200**	**5431200**
			2	Подъем питьевой воды	1092816	1131293	1140030	1141401	1142786	1147272	1148683	1150109	1151547	1153000	1153000
			3	Собственные нужды	0	0	0	0	0	0	0	0	0	0	0
			4	Отпуск в сеть	1092816	1131293	1140030	1141401	1142786	1147272	1148683	1150109	1151547	1153000	1153000
			5	**Утечка и неучтенный расход воды**	**194106**	**198175**	**200078**	**201450**	**202834**	**204464**	**205876**	**207301**	**208740**	**210193**	**210193**
			6	Доля утечек от отпуска в сеть	66%	66%	67%	67%	67%	68%	68%	68%	69%	69%	69%
			7	**Реализация в том числе:**	**898710**	**933118**	**939951**	**939951**	**939951**	**942807**	**942807**	**942807**	**942807**	**942807**	**942807**
			7.1	Население	519328	519328	519328	519328	519328	519328	519328	519328	519328	519328	519328
			7.2	Бюджет	17628	52036	52036	52036	52036	54892	54892	54892	54892	54892	54892
			7.3	Прочие	361754	361754	368587	368587	368587	368587	368587	368587	368587	368587	368587
			8	**Резерв / дефицит**	**4338384**	**4299907**	**4291170**	**4289799**	**4288414**	**4283928**	**4282517**	**4281091**	**4279653**	**4278200**	**4278200**
			9	Доля резерва от проектной производительности, %	80%	79%	79%	79%	79%	79%	79%	79%	79%	79%	79%
27	д. Хлепетово	Технологическая зона №37	I	**Покупка воды от сторонних источников**											
				ВЗУ д. Хлепетово											
			1	**Проектная производительность**	**175200**	**175200**	**175200**	**175200**	**175200**	**175200**	**175200**	**175200**	**175200**	**175200**	**175200**
			2	Подъем питьевой воды	**7270**	**7323**	**7376**	**7431**	**7487**	**7544**	**7602**	**7661**	**7722**	**7783**	**7783**
			3	Собственные нужды	0	0	0	0	0	0	0	0	0	0	0
			4	Отпуск в сеть	**7270**	**7323**	**7376**	**7431**	**7487**	**7544**	**7602**	**7661**	**7722**	**7783**	**7783**
			5	**Утечка и неучтенный расход воды**	**4286**	**4339**	**4392**	**4447**	**4503**	**4560**	**4618**	**4677**	**4738**	**4800**	**4800**
			6	Доля утечек от отпуска в сеть	59%	59%	60%	60%	60%	60%	61%	61%	61%	62%	62%
			7	**Реализация в том числе:**	**2984**	**2984**	**2984**	**2984**	**2984**	**2984**	**2984**	**2984**	**2984**	**2984**	**2984**
			7.1	Население	1943	1943	1943	1943	1943	1943	1943	1943	1943	1943	1943
			7.2	Бюджет	0	0	0	0	0	0	0	0	0	0	0
			7.3	Прочие	1041	1041	1041	1041	1041	1041	1041	1041	1041	1041	1041
			8	**Резерв / дефицит**	**167930**	**167877**	**167824**	**167769**	**167713**	**167656**	**167598**	**167539**	**167478**	**167417**	**167417**
			9	Доля резерва от проектной производительности, %	96%	96%	96%	96%	96%	96%	96%	96%	96%	96%	96%
28	д. Большие Жеребцы мкр. Восточный	Технологическая зона №38	I	**Покупка воды от сторонних источников**	**0**	**0**	**0**	**0**	**0**	**0**	**0**	**0**	**0**	**0**	**0**
				ВЗУ д. Большие Жеребцы мкр. Восточный											
			1	**Проектная производительность**	**146000**	**146000**	**146000**	**146000**	**146000**	**146000**	**146000**	**146000**	**146000**	**1058500**	**1058500**
			2	Подъем питьевой воды	**93652**	**93652**	**93657**	**93662**	**93667**	**93671**	**93676**	**93681**	**93686**	**674725**	**674725**
			3	Собственные нужды	1873	1873	1873	1873	1873	1873	1874	1874	1874	13494	13494
			4	Отпуск в сеть	**91779**	**91779**	**91784**	**91789**	**91793**	**91798**	**91803**	**91808**	**91812**	**661230**	**661230**
			5	**Утечка и неучтенный расход воды**	**918**	**918**	**922**	**927**	**932**	**936**	**941**	**946**	**951**	**6881**	**6881**
			6	Доля утечек от отпуска в сеть	1%	1%	1%	1%	1%	1%	1%	1%	1%	1%	1%
			7	**Реализация в том числе:**	**90862**	**90862**	**90862**	**90862**	**90862**	**90862**	**90862**	**90862**	**90862**	**654349**	**654349**
			7.1	Население	90862	90862	90862	90862	90862	90862	90862	90862	90862	650407	650407
			7.2	Бюджет	0	0	0	0	0	0	0	0	0	3942	3942

№	Наименование населенного пункта	Технологическая зона №	№	Показатель	Значение по годам, м^3										
					2020	2021	2022	2023	2024	2025	2026	2027	2028	2029	2030-2038
			7.3	Прочие	0	0	0	0	0	0	0	0	0	0	0
			8	**Резерв / дефицит**	**52348**	**52348**	**52343**	**52338**	**52333**	**52329**	**52324**	**52319**	**52314**	**383775**	**383775**
			9	Доля резерва от проектной производительности, %	36%	36%	36%	36%	36%	36%	36%	36%	36%	36%	36%
29	д. Богослово	Технологическая зона №39	I	**Покупка воды от сторонних источников**	**0**	**0**	**0**	**0**	**0**	**0**	**0**	**0**	**0**	**0**	**0**
				ВЗУ д. Богослово											
			1	**Проектная производительность**	**175200**	**175200**	**175200**	**175200**	**175200**	**175200**	**175200**	**175200**	**175200**	**175200**	**175200**
			2	Подъем питьевой воды	**63015**	**63099**	**63183**	**64376**	**64463**	**64551**	**64640**	**64730**	**64820**	**64910**	**64910**
			3	Собственные нужды	1260	1262	1264	1288	1289	1291	1293	1295	1296	1298	1298
			4	Отпуск в сеть	**61755**	**61837**	**61920**	**63089**	**63174**	**63260**	**63347**	**63435**	**63523**	**63612**	**63612**
			5	**Утечка и неучтенный расход воды**	**12968**	**13051**	**13133**	**13448**	**13534**	**13620**	**13707**	**13795**	**13883**	**13972**	**13972**
			6	Доля утечек от отпуска в сеть	21%	21%	21%	21%	21%	22%	22%	22%	22%	22%	22%
			7	**Реализация в том числе:**	**48786**	**48786**	**48786**	**49640**	**49640**	**49640**	**49640**	**49640**	**49640**	**49640**	**49640**
			7.1	Население	47810	47810	47810	48665	48665	48665	48665	48665	48665	48665	48665
			7.2	Бюджет	0	0	0	0	0	0	0	0	0	0	0
			7.3	Прочие	976	976	976	976	976	976	976	976	976	976	976
			8	**Резерв / дефицит**	**112185**	**112101**	**112017**	**110824**	**110737**	**110649**	**110560**	**110470**	**110380**	**110290**	**110290**
			9	Доля резерва от проектной производительности, %	64%	64%	64%	63%	63%	63%	63%	63%	63%	63%	63%
30	д. Серково жк. "Варежки 3"	Технологическая зона №40	I	**Покупка воды от сторонних источников**	**0**	**0**	**0**	**0**	**0**	**0**	**0**	**0**	**0**	**0**	**0**
				ВЗУ д. Серково жк. "Варежки 3"											
			1	**Проектная производительность**			**700800**	**700800**	**700800**	**700800**	**700800**	**700800**	**700800**	**700800**	**700800**
			2	Подъем питьевой воды			**63875**	**127750**	**192686**	**192691**	**192696**	**192702**	**192707**	**192712**	**192712**
			3	Собственные нужды			3042	6083	9176	9176	9176	9176	9177	9177	9177
			4	Отпуск в сеть			**60833**	**121667**	**183510**	**183515**	**183520**	**183525**	**183530**	**183536**	**183536**
			5	**Утечка и неучтенный расход воды**			**0**	**0**	**1010**	**1015**	**1020**	**1025**	**1030**	**1036**	**1036**
			6	Доля утечек от отпуска в сеть			0%	0%	1%	1%	1%	1%	1%	1%	1%
			7	**Реализация в том числе:**			**60833**	**121667**	**182500**	**182500**	**182500**	**182500**	**182500**	**182500**	**182500**
			7.1	Население			60833	121667	182500	182500	182500	182500	182500	182500	182500
			7.2	Бюджет			0	0	0	0	0	0	0	0	0
			7.3	Прочие			0	0	0	0	0	0	0	0	0
			8	**Резерв / дефицит**			**636925**	**573050**	**508115**	**508109**	**508104**	**508098**	**508093**	**508088**	**508088**
			9	Доля резерва от проектной производительности, %			91%	82%	73%	73%	73%	73%	73%	73%	73%
31	д. Аксёново	Технологическая зона №41	I	**Покупка воды от сторонних источников**											
				ВЗУ д. Аксёново											
			1	**Проектная производительность**											**14691**
			2	Подъем питьевой воды											
			3	Собственные нужды											
			4	Отпуск в сеть											**11753**
			5	**Утечка и неучтенный расход воды**											**0,0**
			6	Доля утечек от отпуска в сеть											
			7	**Реализация в том числе:**											**11753**
			7.1	Население											11753
			7.2	Бюджет											
			7.3	Прочие											
			8	**Резерв / дефицит**											**2938**
			9	Доля резерва от проектной производительности, %											20%
32	д. Аксиньино	Технологическая зона №42	I	**Покупка воды от сторонних источников**											
				ВЗУ д. Аксиньино											
			1	**Проектная производительность**											**11041**
			2	Подъем питьевой воды											
			3	Собственные нужды											
			4	Отпуск в сеть											**8833**
			5	**Утечка и неучтенный расход воды**											**0,0**
			6	Доля утечек от отпуска в сеть											
			7	**Реализация в том числе:**											**8833**
			7.1	Население											8103
			7.2	Бюджет											730

№	Наименование населенного пункта	Технологическая зона №	№	Показатель	Значение по годам, м^3										
					2020	2021	2022	2023	2024	2025	2026	2027	2028	2029	2030-2038
			7.3	Прочие											
			8	**Резерв / дефицит**											**2208**
			9	Доля резерва от проектной производительности, %											20%
33	д. Алмазово	Технологическая зона №43	I	**Покупка воды от сторонних источников**											
				ВЗУ д. Алмазово											
			1	**Проектная производительность**											**8121**
			2	Подъем питьевой воды											
			3	Собственные нужды											
			4	Отпуск в сеть											**6497**
			5	**Утечка и неучтенный расход воды**											**0,0**
			6	Доля утечек от отпуска в сеть											
			7	**Реализация в том числе:**											**6497**
			7.1	Население											6497
			7.2	Бюджет											
			7.3	Прочие											
			8	**Резерв / дефицит**											**1624**
			9	Доля резерва от проектной производительности, %											20%
34	д. Афанасово	Технологическая зона №44	I	**Покупка воды от сторонних источников**											
				ВЗУ д. Афанасово											
			1	**Проектная производительность**											**1186**
			2	Подъем питьевой воды											
			3	Собственные нужды											
			4	Отпуск в сеть											**949**
			5	**Утечка и неучтенный расход воды**											**0,0**
			6	Доля утечек от отпуска в сеть											
			7	**Реализация в том числе:**											**949**
			7.1	Население											949
			7.2	Бюджет											
			7.3	Прочие											
			8	**Резерв / дефицит**											**237**
			9	Доля резерва от проектной производительности, %											20%
35	д. Байбаки	Технологическая зона №45	I	**Покупка воды от сторонних источников**											
				ВЗУ д. Байбаки											
			1	**Проектная производительность**											**6570**
			2	Подъем питьевой воды											
			3	Собственные нужды											
			4	Отпуск в сеть											**5256**
			5	**Утечка и неучтенный расход воды**											**0,0**
			6	Доля утечек от отпуска в сеть											
			7	**Реализация в том числе:**											**5256**
			7.1	Население											5256
			7.2	Бюджет											
			7.3	Прочие											
			8	**Резерв / дефицит**											**1314**
			9	Доля резерва от проектной производительности, %											20%
36	д. Бартеньки	Технологическая зона №46	I	**Покупка воды от сторонних источников**											
				ВЗУ д. Бартеньки											
			1	**Проектная производительность**											**548**
			2	Подъем питьевой воды											
			3	Собственные нужды											
			4	Отпуск в сеть											**438**
			5	**Утечка и неучтенный расход воды**											**0,0**

№	Наименование населенного пункта	Технологическая зона №	№	Показатель	Значение по годам, м^3										
					2020	2021	2022	2023	2024	2025	2026	2027	2028	2029	2030-2038
			6	Доля утечек от отпуска в сеть											
			7	**Реализация в том числе:**											**438**
			7.1	Население											438
			7.2	Бюджет											
			7.3	Прочие											
			8	**Резерв / дефицит**											**110**
			9	Доля резерва от проектной производительности, %											20%
37	д. Бобры	Технологическая зона №47	I	**Покупка воды от сторонних источников**											
				ВЗУ д. Бобры											
			1	**Проектная производительность**											**91**
			2	Подъем питьевой воды											
			3	Собственные нужды											
			4	Отпуск в сеть											**73**
			5	**Утечка и неучтенный расход воды**											**0,0**
			6	Доля утечек от отпуска в сеть											
			7	**Реализация в том числе:**											**73**
			7.1	Население											73
			7.2	Бюджет											
			7.3	Прочие											
			8	**Резерв / дефицит**											**18**
			9	Доля резерва от проектной производительности, %											20%
38	д. Большие Жеребцы мкр. Восточный	Технологическая зона №48	I	**Покупка воды от сторонних источников**											
				ВЗУ д. Большие Жеребцы мкр. Восточный -1											
			1	**Проектная производительность**											**4563**
			2	Подъем питьевой воды											
			3	Собственные нужды											
			4	Отпуск в сеть											**3650**
			5	**Утечка и неучтенный расход воды**											**0,0**
			6	Доля утечек от отпуска в сеть											
			7	**Реализация в том числе:**											**3650**
			7.1	Население											3650
			7.2	Бюджет											
			7.3	Прочие											
			8	**Резерв / дефицит**											**913**
			9	Доля резерва от проектной производительности, %											20%
39	д. Большие Петрищи	Технологическая зона №49	I	**Покупка воды от сторонних источников**											
				ВЗУ д. Большие Петрищи											
			1	**Проектная производительность**						**3608**	**3608**	**3608**	**3608**	**3608**	**3608**
			2	Подъем питьевой воды						**2886**	**2886**	**2886**	**2886**	**2886**	**2886**
			3	Собственные нужды						3	3	3	3	3	3
			4	Отпуск в сеть						**2884**	**2884**	**2884**	**2884**	**2884**	**2884**
			5	**Утечка и неучтенный расход воды**						**0,0**	**0,0**	**0,0**	**0,0**	**0,0**	**0,0**
			6	Доля утечек от отпуска в сеть											
			7	**Реализация в том числе:**						**2884**	**2884**	**2884**	**2884**	**2884**	**2884**
			7.1	Население						1132	1132	1132	1132	1132	1132
			7.2	Бюджет						1752	1752	1752	1752	1752	1752
			7.3	Прочие											
			8	**Резерв / дефицит**						**721,6**	**721,6**	**721,6**	**721,6**	**722**	**722**
			9	Доля резерва от проектной производительности, %						20%	20%	20%	20%	20%	20%
40	д. Борисовка	Технологическая зона №50	I	**Покупка воды от сторонних источников**											
				ВЗУ д. Борисовка											
			1	**Проектная производительность**											**913**
			2	Подъем питьевой воды											**730**

№	Наименование населенного пункта	Технологическая зона №	№	Показатель	Значение по годам, м^3										
					2020	2021	2022	2023	2024	2025	2026	2027	2028	2029	2030-2038
			3	Собственные нужды											
			4	Отпуск в сеть											**730**
			5	**Утечка и неучтенный расход воды**											**0,0**
			6	Доля утечек от отпуска в сеть											
			7	**Реализация в том числе:**											**730**
			7.1	Население											730
			7.2	Бюджет											
			7.3	Прочие											
			8	**Резерв / дефицит**											**183**
			9	Доля резерва от проектной производительности, %											20%
41	д. Васильевское	Технологическая зона №51	I	**Покупка воды от сторонних источников**											
				ВЗУ д. Васильевское											
			1	**Проектная производительность**											**5566**
			2	Подъем питьевой воды											**4453**
			3	Собственные нужды											
			4	Отпуск в сеть											**4453**
			5	**Утечка и неучтенный расход воды**											**0,0**
			6	Доля утечек от отпуска в сеть											
			7	**Реализация в том числе:**											**4453**
			7.1	Население											4453
			7.2	Бюджет											
			7.3	Прочие											
			8	**Резерв / дефицит**											**1113**
			9	Доля резерва от проектной производительности, %											20%
42	д. Воря-Богородское	Технологическая зона №52	I	**Покупка воды от сторонних источников**											
				ВЗУ д. Воря-Богородское											
			1	**Проектная производительность**											**11041**
			2	Подъем питьевой воды											**8833**
			3	Собственные нужды											
			4	Отпуск в сеть											**8833**
			5	**Утечка и неучтенный расход воды**											**0,0**
			6	Доля утечек от отпуска в сеть											
			7	**Реализация в том числе:**											**8833**
			7.1	Население											8833
			7.2	Бюджет											
			7.3	Прочие											
			8	**Резерв / дефицит**											**2208**
			9	Доля резерва от проектной производительности, %											20%
43	д. Вторая Алексеевка	Технологическая зона №53	I	**Покупка воды от сторонних источников**											
				ВЗУ д. Вторая Алексеевка											
			1	**Проектная производительность**											**1734**
			2	Подъем питьевой воды											**1387**
			3	Собственные нужды											
			4	Отпуск в сеть											**1387**
			5	**Утечка и неучтенный расход воды**											**0,0**
			6	Доля утечек от отпуска в сеть											
			7	**Реализация в том числе:**											**1387**
			7.1	Население											1387
			7.2	Бюджет											
			7.3	Прочие											
			8	**Резерв / дефицит**											**347**
			9	Доля резерва от проектной производительности, %											20%

№	Наименование населенного пункта	Технологическая зона №	№	Показатель	Значение по годам, м^3										
					2020	2021	2022	2023	2024	2025	2026	2027	2028	2029	2030-2038
44	д. Глазуны	Технологическая зона №54	I	**Покупка воды от сторонних источников**											
				ВЗУ д. Глазуны											
			1	**Проектная производительность**											**1551**
			2	Подъем питьевой воды											**1241**
			3	Собственные нужды											
			4	Отпуск в сеть											**1241**
			5	**Утечка и неучтенный расход воды**											**0,0**
			6	Доля утечек от отпуска в сеть											
			7	**Реализация в том числе:**											**1241**
			7.1	Население											1241
			7.2	Бюджет											
			7.3	Прочие											
			8	**Резерв / дефицит**											**310**
			9	Доля резерва от проектной производительности, %											20%
45	д. Головино	Технологическая зона №55	I	**Покупка воды от сторонних источников**											
				ВЗУ д. Головино											
			1	**Проектная производительность**						**22105**	**22105**	**22105**	**22105**	**22105**	**22105**
			2	Подъем питьевой воды						**17684**	**17684**	**17684**	**17684**	**17684**	**17684**
			3	Собственные нужды						18	18	18	18	18	18
			4	Отпуск в сеть						**17666**	**17666**	**17666**	**17666**	**17666**	**17666**
			5	**Утечка и неучтенный расход воды**						**0,0**	**0,0**	**0,0**	**0,0**	**0,0**	**0,0**
			6	Доля утечек от отпуска в сеть											
			7	**Реализация в том числе:**						**17666**	**17666**	**17666**	**17666**	**17666**	**17666**
			7.1	Население						16352	16352	16352	16352	16352	16352
			7.2	Бюджет						1314	1314	1314	1314	1314	1314
			7.3	Прочие											
			8	**Резерв / дефицит**						**4420,9**	**4420,9**	**4420,9**	**4420,9**	**4421**	**4421**
			9	Доля резерва от проектной производительности, %						20,0%	20,0%	20,0%	20,0%	20%	20%
46	д. Горбуны	Технологическая зона №56	I	**Покупка воды от сторонних источников**											
				ВЗУ д. Горбуны											
			1	**Проектная производительность**											**4471**
			2	Подъем питьевой воды											**3577**
			3	Собственные нужды											
			4	Отпуск в сеть											**3577**
			5	**Утечка и неучтенный расход воды**											**0,0**
			6	Доля утечек от отпуска в сеть											
			7	**Реализация в том числе:**											**3577**
			7.1	Население											3577
			7.2	Бюджет											
			7.3	Прочие											
			8	**Резерв / дефицит**											**894**
			9	Доля резерва от проектной производительности, %											20%
47	д. Дуброво	Технологическая зона №57	I	**Покупка воды от сторонних источников**											
				ВЗУ д. Дуброво											
			1	**Проектная производительность**											**3376**
			2	Подъем питьевой воды											**2701**
			3	Собственные нужды											
			4	Отпуск в сеть											**2701**
			5	**Утечка и неучтенный расход воды**											**0,0**
			6	Доля утечек от отпуска в сеть											
			7	**Реализация в том числе:**											**2701**
			7.1	Население											2701
			7.2	Бюджет											

№	Наименование населенного пункта	Технологическая зона №	№	Показатель	Значение по годам, м^3										
					2020	2021	2022	2023	2024	2025	2026	2027	2028	2029	2030-2038
			7.3	Прочие											
			8	**Резерв / дефицит**											**675**
			9	Доля резерва от проектной производительности, %											20%
48	с. Душоново	Технологическая зона №58	I	**Покупка воды от сторонних источников**											
				ВЗУ с. Душоново											
			1	**Проектная производительность**											**21626**
			2	Подъем питьевой воды										**17301**	**17301**
			3	Собственные нужды											
			4	Отпуск в сеть											**17301**
			5	**Утечка и неучтенный расход воды**											**0,0**
			6	Доля утечек от отпуска в сеть											
			7	**Реализация в том числе:**											**17301**
			7.1	Население											16279
			7.2	Бюджет											1022
			7.3	Прочие											
			8	**Резерв / дефицит**											**4325**
			9	Доля резерва от проектной производительности, %											20%
49	д. Ескино	Технологическая зона №59	I	**Покупка воды от сторонних источников**											
				ВЗУ д. Ескино											
			1	**Проектная производительность**											**3559**
			2	Подъем питьевой воды											**2847**
			3	Собственные нужды											
			4	Отпуск в сеть											**2847**
			5	**Утечка и неучтенный расход воды**											**0,0**
			6	Доля утечек от отпуска в сеть											
			7	**Реализация в том числе:**											**2847**
			7.1	Население											2847
			7.2	Бюджет											
			7.3	Прочие											
			8	**Резерв / дефицит**											**712**
			9	Доля резерва от проектной производительности, %											20%
50	д. Здехово	Технологическая зона №60	I	**Покупка воды от сторонних источников**											
				ВЗУ д. Здехово											
			1	**Проектная производительность**											**5658**
			2	Подъем питьевой воды											**4526**
			3	Собственные нужды											
			4	Отпуск в сеть											**4526**
			5	**Утечка и неучтенный расход воды**											**0,0**
			6	Доля утечек от отпуска в сеть											
			7	**Реализация в том числе:**											**4526**
			7.1	Население											4526
			7.2	Бюджет											
			7.3	Прочие											
			8	**Резерв / дефицит**											**1132**
			9	Доля резерва от проектной производительности, %											20%
51	д. Каблуково	Технологическая зона №61	I	**Покупка воды от сторонних источников**											
				ВЗУ д. Каблуково											
			1	**Проектная производительность**											**12319**
			2	Подъем питьевой воды											**9855**
			3	Собственные нужды											
			4	Отпуск в сеть											**9855**
			5	**Утечка и неучтенный расход воды**											**0,0**

№	Наименование населенного пункта	Технологическая зона №	№	Показатель	Значение по годам, м^3										
					2020	2021	2022	2023	2024	2025	2026	2027	2028	2029	2030-2038
			6	Доля утечек от отпуска в сеть											
			7	**Реализация в том числе:**											**9855**
			7.1	Население											9855
			7.2	Бюджет											
			7.3	Прочие											
			8	**Резерв / дефицит**											**2464**
			9	Доля резерва от проектной производительности, %											20%
52	д. Камшиловка	Технологическая зона №62	I	**Покупка воды от сторонних источников**											
				ВЗУ д. Камшиловка											
			1	**Проектная производительность**											**456**
			2	Подъем питьевой воды											**365**
			3	Собственные нужды											
			4	Отпуск в сеть											**365**
			5	**Утечка и неучтенный расход воды**											**0,0**
			6	Доля утечек от отпуска в сеть											
			7	**Реализация в том числе:**											**365**
			7.1	Население											365
			7.2	Бюджет											
			7.3	Прочие											
			8	**Резерв / дефицит**											**91**
			9	Доля резерва от проектной производительности, %											20%
53	д. Кишкино	Технологическая зона №63	I	**Покупка воды от сторонних источников**											
				ВЗУ д. Кишкино											
			1	**Проектная производительность**											**1004**
			2	Подъем питьевой воды											**803**
			3	Собственные нужды											
			4	Отпуск в сеть											**803**
			5	**Утечка и неучтенный расход воды**											**0,0**
			6	Доля утечек от отпуска в сеть											
			7	**Реализация в том числе:**											**803**
			7.1	Население											803
			7.2	Бюджет											
			7.3	Прочие											
			8	**Резерв / дефицит**											**201**
			9	Доля резерва от проектной производительности, %											20%
54	д. Козино	Технологическая зона №64	I	**Покупка воды от сторонних источников**											
				ВЗУ д. Козино											
			1	**Проектная производительность**											**1278**
			2	Подъем питьевой воды											**1022**
			3	Собственные нужды											
			4	Отпуск в сеть											**1022**
			5	**Утечка и неучтенный расход воды**											**0,0**
			6	Доля утечек от отпуска в сеть											
			7	**Реализация в том числе:**											**1022**
			7.1	Население											1022
			7.2	Бюджет											
			7.3	Прочие											
			8	**Резерв / дефицит**											**256**
			9	Доля резерва от проектной производительности, %											20%
55	д. Коняево	Технологическая зона №65	I	**Покупка воды от сторонних источников**											
				ВЗУ д. Коняево											
			1	**Проектная производительность**											**274**

№	Наименование населенного пункта	Технологическая зона №	№	Показатель	Значение по годам, м^3										
					2020	2021	2022	2023	2024	2025	2026	2027	2028	2029	2030-2038
			2	Подъем питьевой воды											**219**
			3	Собственные нужды											
			4	Отпуск в сеть											**219**
			5	**Утечка и неучтенный расход воды**											**0,0**
			6	Доля утечек от отпуска в сеть											
			7	**Реализация в том числе:**											**219**
			7.1	Население											219
			7.2	Бюджет											
			7.3	Прочие											
			8	**Резерв / дефицит**											**55**
			9	Доля резерва от проектной производительности, %											20%
56	д. Корякино	Технологическая зона №66	I	**Покупка воды от сторонних источников**											
				ВЗУ д. Корякино											
			1	**Проектная производительность**											**2373**
			2	Подъем питьевой воды											**1898**
			3	Собственные нужды											
			4	Отпуск в сеть											**1898**
			5	**Утечка и неучтенный расход воды**											**0,0**
			6	Доля утечек от отпуска в сеть											
			7	**Реализация в том числе:**											**1898**
			7.1	Население											1898
			7.2	Бюджет											
			7.3	Прочие											
			8	**Резерв / дефицит**											**475**
			9	Доля резерва от проектной производительности, %											20%
57	д. Костюнино	Технологическая зона №67	I	**Покупка воды от сторонних источников**											
				ВЗУ д. Костюнино											
			1	**Проектная производительность**											**639**
			2	Подъем питьевой воды											**511**
			3	Собственные нужды											
			4	Отпуск в сеть											**511**
			5	**Утечка и неучтенный расход воды**											**0,0**
			6	Доля утечек от отпуска в сеть											
			7	**Реализация в том числе:**											**511**
			7.1	Население											511
			7.2	Бюджет											
			7.3	Прочие											
			8	**Резерв / дефицит**											**128**
			9	Доля резерва от проектной производительности, %											20%
58	д. Лёдово	Технологическая зона №68	I	**Покупка воды от сторонних источников**											
				ВЗУ д. Лёдово											
			1	**Проектная производительность**											**7026**
			2	Подъем питьевой воды											**5621**
			3	Собственные нужды											
			4	Отпуск в сеть											**5621**
			5	**Утечка и неучтенный расход воды**											**0,0**
			6	Доля утечек от отпуска в сеть											
			7	**Реализация в том числе:**											**5621**
			7.1	Население											5621
			7.2	Бюджет											
			7.3	Прочие											
			8	**Резерв / дефицит**											**1405**

№	Наименование населенного пункта	Технологическая зона №	№	Показатель	Значение по годам, м^3										
					2020	2021	2022	2023	2024	2025	2026	2027	2028	2029	2030-2038
			9	Доля резерва от проектной производительности, %											20%
59	п. Лесные Поляны	Технологическая зона №69	I	**Покупка воды от сторонних источников**											
				ВЗУ п. Лесные Поляны											
			1	**Проектная производительность**											**20623**
			2	Подъем питьевой воды											**16498**
			3	Собственные нужды											
			4	Отпуск в сеть											**16498**
			5	**Утечка и неучтенный расход воды**											**0,0**
			6	Доля утечек от отпуска в сеть											
			7	**Реализация в том числе:**											**16498**
			7.1	Население											16498
			7.2	Бюджет											
			7.3	Прочие											
			8	**Резерв / дефицит**											**4125**
			9	Доля резерва от проектной производительности, %											20%
60	д. Маврино	Технологическая зона №70	I	**Покупка воды от сторонних источников**											
				ВЗУ д. Маврино											
			1	**Проектная производительность**											**1369**
			2	Подъем питьевой воды											**1095**
			3	Собственные нужды											
			4	Отпуск в сеть											**1095**
			5	**Утечка и неучтенный расход воды**											**0,0**
			6	Доля утечек от отпуска в сеть											
			7	**Реализация в том числе:**											**1095**
			7.1	Население											1095
			7.2	Бюджет											
			7.3	Прочие											
			8	**Резерв / дефицит**											**274**
			9	Доля резерва от проектной производительности, %											20%
61	д. Малые Жеребцы	Технологическая зона №71	I	**Покупка воды от сторонних источников**											
				ВЗУ д. Малые Жеребцы											
			1	**Проектная производительность**											**2190**
			2	Подъем питьевой воды											**1752**
			3	Собственные нужды											
			4	Отпуск в сеть											**1752**
			5	**Утечка и неучтенный расход воды**											**0,0**
			6	Доля утечек от отпуска в сеть											
			7	**Реализация в том числе:**											**1752**
			7.1	Население											1752
			7.2	Бюджет											
			7.3	Прочие											
			8	**Резерв / дефицит**											**438**
			9	Доля резерва от проектной производительности, %											20%
62	д. Малые Петрищи	Технологическая зона №72	I	**Покупка воды от сторонних источников**											
				ВЗУ д. Малые Петрищи											
			1	**Проектная производительность**											**8304**
			2	Подъем питьевой воды										**6643**	**6643**
			3	Собственные нужды											
			4	Отпуск в сеть											**6643**
			5	**Утечка и неучтенный расход воды**											**0,0**
			6	Доля утечек от отпуска в сеть											
			7	**Реализация в том числе:**											**6643**

№	Наименование населенного пункта	Технологическая зона №	№	Показатель	Значение по годам, м^3										
					2020	2021	2022	2023	2024	2025	2026	2027	2028	2029	2030-2038
			7.1	Население											5913
			7.2	Бюджет											730
			7.3	Прочие											
			8	**Резерв / дефицит**											**1661**
			9	Доля резерва от проектной производительности, %											20%
63	д. Машино	Технологическая зона №73	I	**Покупка воды от сторонних источников**											
				ВЗУ д. Машино											
			1	**Проектная производительность**											**365**
			2	Подъем питьевой воды											**292**
			3	Собственные нужды											
			4	Отпуск в сеть											**292**
			5	**Утечка и неучтенный расход воды**											**0,0**
			6	Доля утечек от отпуска в сеть											
			7	**Реализация в том числе:**											**292**
			7.1	Население											292
			7.2	Бюджет											
			7.3	Прочие											
			8	**Резерв / дефицит**											**73**
			9	Доля резерва от проектной производительности, %											20%
64	д. Мишнево	Технологическая зона №74	I	**Покупка воды от сторонних источников**											
				ВЗУ д. Мишнево											
			1	**Проектная производительность**				**19821**	**19821**	**19821**	**19821**	**19821**	**19821**	**19821**	**19821**
			2	Подъем питьевой воды				**15857**	**15857**	**15857**	**15857**	**15857**	**15857**	**15857**	**15857**
			3	Собственные нужды				16	16	16	16	16	16	16	16
			4	Отпуск в сеть				**15841**	**15841**	**15841**	**15841**	**15841**	**15841**	**15841**	**15841**
			5	**Утечка и неучтенный расход воды**				**0,0**	**0,0**	**0,0**	**0,0**	**0,0**	**0,0**	**0,0**	**0,0**
			6	Доля утечек от отпуска в сеть											
			7	**Реализация в том числе:**				**15841**	**15841**	**15841**	**15841**	**15841**	**15841**	**15841**	**15841**
			7.1	Население				15841	15841	15841	15841	15841	15841	15841	15841
			7.2	Бюджет											
			7.3	Прочие											
			8	**Резерв / дефицит**				**3964,2**	**3964,2**	**3964,2**	**3964,2**	**3964,2**	**3964,2**	**3964**	**3964**
			9	Доля резерва от проектной производительности, %				20,0%	20,0%	20,0%	20,0%	20,0%	20,0%	20%	20%
65	д. Могутово	Технологическая зона №75	I	**Покупка воды от сторонних источников**											
				ВЗУ д. Могутово											
			1	**Проектная производительность**											**913**
			2	Подъем питьевой воды											**730**
			3	Собственные нужды											
			4	Отпуск в сеть											**730**
			5	**Утечка и неучтенный расход воды**											**0,0**
			6	Доля утечек от отпуска в сеть											
			7	**Реализация в том числе:**											**730**
			7.1	Население											730
			7.2	Бюджет											
			7.3	Прочие											
			8	**Резерв / дефицит**											**183**
			9	Доля резерва от проектной производительности, %											20%
66	д. Моносеево	Технологическая зона №76	I	**Покупка воды от сторонних источников**											
				ВЗУ д. Моносеево											
			1	**Проектная производительность**											**3741**
			2	Подъем питьевой воды											**2993**
			3	Собственные нужды											
			4	Отпуск в сеть											**2993**

№	Наименование населенного пункта	Технологическая зона №	№	Показатель	Значение по годам, м^3										
					2020	2021	2022	2023	2024	2025	2026	2027	2028	2029	2030-2038
			5	**Утечка и неучтенный расход воды**											**0,0**
			6	Доля утечек от отпуска в сеть											
			7	**Реализация в том числе:**											**2993**
			7.1	Население											2993
			7.2	Бюджет											
			7.3	Прочие											
			8	**Резерв / дефицит**											**748**
			9	Доля резерва от проектной производительности, %											20%
67	д. Мосальское	Технологическая зона №77	I	**Покупка воды от сторонних источников**											
				ВЗУ д. Мосальское											
			1	**Проектная производительность**											**1095**
			2	Подъем питьевой воды											**876**
			3	Собственные нужды											
			4	Отпуск в сеть											**876**
			5	**Утечка и неучтенный расход воды**											**0,0**
			6	Доля утечек от отпуска в сеть											
			7	**Реализация в том числе:**											**876**
			7.1	Население											876
			7.2	Бюджет											
			7.3	Прочие											
			8	**Резерв / дефицит**											**219**
			9	Доля резерва от проектной производительности, %											20%
68	д. Набережная	Технологическая зона №78	I	**Покупка воды от сторонних источников**											
				ВЗУ д. Набережная											
			1	**Проектная производительность**											**28653**
			2	Подъем питьевой воды											**22922**
			3	Собственные нужды											
			4	Отпуск в сеть											**22922**
			5	**Утечка и неучтенный расход воды**											**0,0**
			6	Доля утечек от отпуска в сеть											
			7	**Реализация в том числе:**											**22922**
			7.1	Население											22922
			7.2	Бюджет											
			7.3	Прочие											
			8	**Резерв / дефицит**											**5731**
			9	Доля резерва от проектной производительности, %											20%
69	д. Назимиха	Технологическая зона №79	I	**Покупка воды от сторонних источников**											
				ВЗУ д. Назимиха											
			1	**Проектная производительность**											**11589**
			2	Подъем питьевой воды											**9271**
			3	Собственные нужды											
			4	Отпуск в сеть											**9271**
			5	**Утечка и неучтенный расход воды**											**0,0**
			6	Доля утечек от отпуска в сеть											
			7	**Реализация в том числе:**											**9271**
			7.1	Население											9271
			7.2	Бюджет											
			7.3	Прочие											
			8	**Резерв / дефицит**											**2318**
			9	Доля резерва от проектной производительности, %											20%
70	д. Никифорово	Технологическая зона №80	I	**Покупка воды от сторонних источников**											
				ВЗУ д. Никифорово											

№	Наименование населенного пункта	Технологическая зона №	№	Показатель	Значение по годам, м^3										
					2020	2021	2022	2023	2024	2025	2026	2027	2028	2029	2030-2038
			1	**Проектная производительность**											**12501**
			2	Подъем питьевой воды											**10001**
			3	Собственные нужды											
			4	Отпуск в сеть											**10001**
			5	**Утечка и неучтенный расход воды**											**0,0**
			6	Доля утечек от отпуска в сеть											
			7	**Реализация в том числе:**											**10001**
			7.1	Население											10001
			7.2	Бюджет											
			7.3	Прочие											
			8	**Резерв / дефицит**											**2500**
			9	Доля резерва от проектной производительности, %											20%
71	д. Ново	Технологическая зона №81	I	**Покупка воды от сторонних источников**											
				ВЗУ д. Ново											
			1	**Проектная производительность**											**24364**
			2	Подъем питьевой воды											**19491**
			3	Собственные нужды											
			4	Отпуск в сеть											**19491**
			5	**Утечка и неучтенный расход воды**											**0,0**
			6	Доля утечек от отпуска в сеть											
			7	**Реализация в том числе:**											**19491**
			7.1	Население											19491
			7.2	Бюджет											
			7.3	Прочие											
			8	**Резерв / дефицит**											**4873**
			9	Доля резерва от проектной производительности, %											20%
72	д. Новопареево	Технологическая зона №82	I	**Покупка воды от сторонних источников**											
				ВЗУ д. Новопареево											
			1	**Проектная производительность**						**19547**	**19547**	**19547**	**19547**	**19547**	**19547**
			2	Подъем питьевой воды						**15638**	**15638**	**15638**	**15638**	**15638**	**15638**
			3	Собственные нужды						16	16	16	16	16	16
			4	Отпуск в сеть						**15622**	**15622**	**15622**	**15622**	**15622**	**15622**
			5	**Утечка и неучтенный расход воды**						**0,0**	**0,0**	**0,0**	**0,0**	**0,0**	**0,0**
			6	Доля утечек от отпуска в сеть											
			7	**Реализация в том числе:**						**15622**	**15622**	**15622**	**15622**	**15622**	**15622**
			7.1	Население						13870	13870	13870	13870	13870	13870
			7.2	Бюджет						1752	1752	1752	1752	1752	1752
			7.3	Прочие											
			8	**Резерв / дефицит**						**3909,4**	**3909,4**	**3909,4**	**3909,4**	**3909**	**3909**
			9	Доля резерва от проектной производительности, %						20%	20%	20%	20%	20%	20%
73	д. Новофрязино	Технологическая зона №83	I	**Покупка воды от сторонних источников**											
				ВЗУ д. Новофрязино											
			1	**Проектная производительность**											**25550**
			2	Подъем питьевой воды											**20440**
			3	Собственные нужды											
			4	Отпуск в сеть											**20440**
			5	**Утечка и неучтенный расход воды**											**0,0**
			6	Доля утечек от отпуска в сеть											
			7	**Реализация в том числе:**											**20440**
			7.1	Население											20440
			7.2	Бюджет											
			7.3	Прочие											
			8	**Резерв / дефицит**											**5110**

№	Наименование населенного пункта	Технологическая зона №	№	Показатель	Значение по годам, м^3										
					2020	2021	2022	2023	2024	2025	2026	2027	2028	2029	2030-2038
			9	Доля резерва от проектной производительности, %											20%
74	п. Образцово	Технологическая зона №84	I	**Покупка воды от сторонних источников**											
				ВЗУ п. Образцово											
			1	**Проектная производительность**											**8030**
			2	Подъем питьевой воды											**6424**
			3	Собственные нужды											
			4	Отпуск в сеть											**6424**
			5	**Утечка и неучтенный расход воды**											**0,0**
			6	Доля утечек от отпуска в сеть											
			7	**Реализация в том числе:**											**6424**
			7.1	Население											6424
			7.2	Бюджет											
			7.3	Прочие											
			8	**Резерв / дефицит**											**1606**
			9	Доля резерва от проектной производительности, %											20%
75	д. Орлово	Технологическая зона №85	I	**Покупка воды от сторонних источников**											
				ВЗУ д. Орлово											
			1	**Проектная производительность**											**5475**
			2	Подъем питьевой воды											**4380**
			3	Собственные нужды											
			4	Отпуск в сеть											**4380**
			5	**Утечка и неучтенный расход воды**											**0,0**
			6	Доля утечек от отпуска в сеть											
			7	**Реализация в том числе:**											**4380**
			7.1	Население											4380
			7.2	Бюджет											
			7.3	Прочие											
			8	**Резерв / дефицит**											**1095**
			9	Доля резерва от проектной производительности, %											20%
76	д. Первая Алексеевка	Технологическая зона №86	I	**Покупка воды от сторонних источников**											
				ВЗУ д. Первая Алексеевка											
			1	**Проектная производительность**											**5019**
			2	Подъем питьевой воды											**4015**
			3	Собственные нужды											
			4	Отпуск в сеть											**4015**
			5	**Утечка и неучтенный расход воды**											**0,0**
			6	Доля утечек от отпуска в сеть											
			7	**Реализация в том числе:**											**4015**
			7.1	Население											4015
			7.2	Бюджет											
			7.3	Прочие											
			8	**Резерв / дефицит**											**1004**
			9	Доля резерва от проектной производительности, %											20%
77	п. п. Огудневского лесничества	Технологическая зона №87	I	**Покупка воды от сторонних источников**											
				ВЗУ п. п. Огудневского лесничества											
			1	**Проектная производительность**											**2464**
			2	Подъем питьевой воды											**1971**
			3	Собственные нужды											
			4	Отпуск в сеть											**1971**
			5	**Утечка и неучтенный расход воды**											**0,0**
			6	Доля утечек от отпуска в сеть											
			7	**Реализация в том числе:**											**1971**

№	Наименование населенного пункта	Технологическая зона №	№	Показатель	Значение по годам, м^3										
					2020	2021	2022	2023	2024	2025	2026	2027	2028	2029	2030-2038
			7.1	Население											1971
			7.2	Бюджет											
			7.3	Прочие											
			8	**Резерв / дефицит**											**493**
			9	Доля резерва от проектной производительности, %											20%
78	д. Протасово	Технологическая зона №88	I	**Покупка воды от сторонних источников**											
				ВЗУ д. Протасово											
			1	**Проектная производительность**											**17338**
			2	Подъем питьевой воды											**13870**
			3	Собственные нужды											
			4	Отпуск в сеть											**13870**
			5	**Утечка и неучтенный расход воды**											**0,0**
			6	Доля утечек от отпуска в сеть											
			7	**Реализация в том числе:**											**13870**
			7.1	Население											13870
			7.2	Бюджет											
			7.3	Прочие											
			8	**Резерв / дефицит**											**3468**
			9	Доля резерва от проектной производительности, %											20%
79	д. Сабурово	Технологическая зона №89	I	**Покупка воды от сторонних источников**											
				ВЗУ д. Сабурово											
			1	**Проектная производительность**											**5384**
			2	Подъем питьевой воды											**4307**
			3	Собственные нужды											
			4	Отпуск в сеть											**4307**
			5	**Утечка и неучтенный расход воды**											**0,0**
			6	Доля утечек от отпуска в сеть											
			7	**Реализация в том числе:**											**4307**
			7.1	Население											4307
			7.2	Бюджет											
			7.3	Прочие											
			8	**Резерв / дефицит**											**1077**
			9	Доля резерва от проектной производительности, %											20%
80	д. Соколово	Технологическая зона №90	I	**Покупка воды от сторонних источников**											
				ВЗУ д. Соколово											
			1	**Проектная производительность**											**28014**
			2	Подъем питьевой воды											**22411**
			3	Собственные нужды											
			4	Отпуск в сеть											**22411**
			5	**Утечка и неучтенный расход воды**											**0,0**
			6	Доля утечек от отпуска в сеть											
			7	**Реализация в том числе:**											**22411**
			7.1	Население											22411
			7.2	Бюджет											
			7.3	Прочие											
			8	**Резерв / дефицит**											**5603**
			9	Доля резерва от проектной производительности, %											20%
81	д. Степаньково	Технологическая зона №91	I	**Покупка воды от сторонних источников**											
				ВЗУ д. Степаньково											
			1	**Проектная производительность**											**274**
			2	Подъем питьевой воды											**219**
			3	Собственные нужды											

№	Наименование населенного пункта	Технологическая зона №	№	Показатель	Значение по годам, м³										
					2020	2021	2022	2023	2024	2025	2026	2027	2028	2029	2030-2038
			4	Отпуск в сеть											**219**
			5	**Утечка и неучтенный расход воды**											**0,0**
			6	Доля утечек от отпуска в сеть											
			7	**Реализация в том числе:**											**219**
			7.1	Население											219
			7.2	Бюджет											
			7.3	Прочие											
			8	**Резерв / дефицит**											**55**
			9	Доля резерва от проектной производительности, %											20%
82	д. Супонево	Технологическая зона №92	I	**Покупка воды от сторонних источников**											
				ВЗУ д. Супонево											
			1	**Проектная производительность**											**13323**
			2	Подъем питьевой воды											**10658**
			3	Собственные нужды											
			4	Отпуск в сеть											**10658**
			5	**Утечка и неучтенный расход воды**											**0,0**
			6	Доля утечек от отпуска в сеть											
			7	**Реализация в том числе:**											**10658**
			7.1	Население											10658
			7.2	Бюджет											
			7.3	Прочие											
			8	**Резерв / дефицит**											**2665**
			9	Доля резерва от проектной производительности, %											20%
83	д. Сутоки	Технологическая зона №93	I	**Покупка воды от сторонних источников**											
				ВЗУ д. Сутоки											
			1	**Проектная производительность**											**5110**
			2	Подъем питьевой воды											**4088**
			3	Собственные нужды											
			4	Отпуск в сеть											**4088**
			5	**Утечка и неучтенный расход воды**											**0,0**
			6	Доля утечек от отпуска в сеть											
			7	**Реализация в том числе:**											**4088**
			7.1	Население											4088
			7.2	Бюджет											
			7.3	Прочие											
			8	**Резерв / дефицит**											**1022**
			9	Доля резерва от проектной производительности, %											20%
		ИТОГО	I	**Фактическая покупка воды от сторонних источников**	**1391176**	**1546377**	**405200**	**417304**	**1243116**	**2727412**	**2727412**	**2727412**	**2727412**	**2745753**	**2745753**
				ИТОГО по го. Щелково											
			1	**Проектная производительность**	**42535275**	**43727730**	**49162945**	**49255766**	**49255766**	**51220123**	**51220123**	**51220123**	**51220123**	**52173594**	**53065380**
			2	Подъем питьевой воды	**17149088**	**18179222**	**21825619**	**22275654**	**22436633**	**24341620**	**24364640**	**24389731**	**24412524**	**26392411**	**26762097**
			3	Собственные нужды	350123	436435	531167	542222	547298	586817	587344	587911	588431	629565	629565
			4	Отпуск в сеть	**17193133**	**19289166**	**21699651**	**22150733**	**23132453**	**26482218**	**26504708**	**26529234**	**26551506**	**28508603**	**28878289**
			5	**Утечка и неучтенный расход воды**	**3117047**	**3527621**	**3819283**	**3878993**	**4069583**	**4667590**	**4689624**	**4711983**	**4734255**	**5039651**	**5040769**
			6	Доля утечек от отпуска в сеть	18,10%	18,29%	17,60%	17,51%	17,59%	17,63%	17,69%	17,76%	17,83%	17,68%	17,46%
			7	**Реализация в том числе:**	**14076087**	**15761546**	**17880369**	**18271740**	**19062870**	**21814627**	**21815083**	**21817251**	**21817251**	**23468952**	**23837520**
			7.1	Население	8981221	10421810	12411682	12730168	13517493	16222713	16222713	16222713	16222713	17776974	18101279
			7.2	Бюджет	1691584	1881082	1903606	1954575	1956911	2003431	2003431	2003431	2003431	2100871	2111937
			7.3	Прочие	3403284	3458651	3565077	3586994	3588463	3588479	3588936	3591104	3591104	3591104	3624302
			8	**Резерв / дефицит ВЗУ**	25386188	25548508	27337326	26980112	26819133	26878503	26855483	26830392	26807599	25781183	26303283
			9	Доля резерва от проектной производительности ВЗУ, %	59,70%	58,43%	55,61%	54,78%	54,45%	52,48%	52,43%	52,38%	52,34%	49,41%	49,57%
			10	**Резерв/дефицит производительности ВЗУ и планового договорного объема поставки воды от стороннего источника**	26367813	25362484	28292482	27923166	26936370	25511444	25488427	25463333	25440541	24395782	24917882

№	Наименование населенного пункта	Технологическая зона №	№	Показатель	Значение по годам, м³										
					2020	2021	2022	2023	2024	2025	2026	2027	2028	2029	2030-2038
			11	Доля резерва/дефицита производительности ВЗУ и планового договорного объема поставки воды от стороннего источника, %	60,05%	56,25%	56,00%	55,17%	53,22%	48,52%	48,48%	48,43%	48,38%	45,57%	45,78%

Таблица 2.46 – Среднесуточные показатели, резервы и дефициты ИЦВ питьевой воды в рамках населенных пунктов в г.о. Щелково, с учетом реализации мероприятий, м³/сут.

№	Наименование населенного пункта	Технологическая зона №	№	Показатель	Значение по годам										
					2020	2021	2022	2023	2024	2025	2026	2027	2028	2029	2030-2038
1	г. Щелково	Технологические зоны 1а, 1б, 1в, 2, 3, 5	I	**Фактическая покупка воды от сторонних источников**	**3809**	**4242**	**1442**	**1475**	**3767**	**7885**	**7885**	**7885**	**7885**	**7936**	**7936**
				ВЗУ № 3 ул. Центральная, ВЗУ №1 п. Краснознаменский, ВЗУ п. Краснознаменский, ВНС-6 (покупка от ГУП МО «КС МО» «ВСВ»), ВЗУ №1 "Щелково-7" ул. Неделина, ВЗУ № 4 ул. Заречная, ВЗУ № 5 ул. Плеханова, ВЗУ № 1 ул. Циолковского г. Щелково-3, ВЗУ в районе ОАО «Щелковское РТП», ВЗУ Радиоцентр № 5, ВЗУ ООО "Теплосервис"											
			1	**Проектная производительность**	**45630**	**50298**	**54295**	**54631**	**54631**	**61352**	**61352**	**61356**	**61356**	**61467**	**61467**
			2	Подъем питьевой воды	29890	31503	38876	39215	39248	43365	43401	43441	43476	47000	47000
			3	Собственные нужды	598	600	842	849	850	935	936	937	938	1018	1018
			4	Отпуск в сеть	29901	35145	39476	39841	42165	50315	50349	50389	50423	53918	53918
			5	**Утечка и неучтенный расход воды**	**5935**	**6380**	**6796**	**6871**	**7383**	**8850**	**8884**	**8918**	**8951**	**9677**	**9677**
			6	Доля утечек от отпуска в сеть	20%	18%	17%	17%	18%	18%	18%	18%	18%	18%	18%
			7	**Реализация в том числе:**	**23966**	**28766**	**32680**	**32970**	**34782**	**41464**	**41466**	**41471**	**41471**	**44240**	**44240**
			7.1	Население	14963	19194	23030	23252	25062	31651	31651	31651	31651	34293	34293
			7.2	Бюджет	2241	2567	2585	2639	2639	2733	2733	2733	2733	2860	2860
			7.3	Прочие	6762	7004	7065	7079	7080	7080	7081	7087	7087	7087	7087
			8	**Резерв / дефицит**	**17141**	**18795**	**17572**	**17394**	**17361**	**18102**	**18066**	**18025**	**17991**	**14466**	**14466**
			9	Доля резерва от проектной производительности, %	35%	34%	32%	31%	30%	26%	26%	26%	26%	21%	21%
2	д. Серково	Технологическая зона №4	I	**Покупка воды от сторонних источников**	**0**	**0**	**0**	**0**	**0**	**0**	**0**	**0**	**0**	**0**	**0**
				ВЗУ д. Серково											
			1	**Проектная производительность**	**743**	**743**	**743**	**743**	**743**	**743**	**743**	**743**	**743**	**743**	**743**
			2	Подъем питьевой воды	74	82	82	82	82	82	82	82	83	83	83
			3	Собственные нужды	1	2	2	2	2	2	2	2	2	2	2
			4	Отпуск в сеть	72	80	80	80	80	81	81	81	81	81	81
			5	**Утечка и неучтенный расход воды**	**15**	**17**	**17**	**17**	**17**	**17**	**17**	**18**	**18**	**18**	**18**
			6	Доля утечек от отпуска в сеть	21%	21%	21%	21%	21%	22%	22%	22%	22%	22%	22%
			7	**Реализация в том числе:**	**57**	**63**	**63**	**63**	**63**	**63**	**63**	**63**	**63**	**63**	**63**
			7.1	Население	46	46	46	46	46	46	46	46	46	46	46
			7.2	Бюджет	7	7	7	7	7	7	7	7	7	7	7
			7.3	Прочие	4	10	10	10	10	10	10	10	10	10	10
			8	**Резерв / дефицит**	**669**	**661**	**661**	**661**	**661**	**661**	**661**	**661**	**660**	**660**	**660**
			9	Доля резерва от проектной производительности, %	90%	89%	89%	89%	89%	89%	89%	89%	89%	89%	89%
3	дп. Загорянский и п. Краснознаменский	Технологические зоны 1а, №6 и №7	I	**Покупка воды от сторонних источников**	**2**	**0**	**0**	**0**	**0**	**0**	**0**	**0**	**0**	**0**	**0**
				ВЗУ № 1 ул. Л. Толстого, г.п. Загорянский, ВЗУ № 2 ул. Карла Маркса г.п. Загорянский, ВЗУ п. Краснознаменский, ВЗУ ул. Соколовская , ВЗУ ул. Розы Люксембург, г.п. Загорянский											
			1	**Проектная производительность**	**7540**	**6139**	**11153**	**10978**	**10978**	**9115**	**9115**	**9110**	**9110**	**9000**	**9000**
			2	Подъем питьевой воды	2217	2666	2873	2953	2957	2961	2965	2969	2974	2978	2978
			3	Собственные нужды	44	48	51	53	53	53	53	53	53	53	53
			4	Отпуск в сеть	2410	2618	2821	2900	2904	2908	2912	2916	2920	2924	2924
			5	**Утечка и неучтенный расход воды**	**506**	**553**	**598**	**618**	**622**	**626**	**630**	**634**	**638**	**642**	**642**
			6	Доля утечек от отпуска в сеть	21%	21%	21%	21%	21%	22%	22%	22%	22%	22%	22%
			7	**Реализация в том числе:**	**1904**	**2066**	**2223**	**2282**	**2282**	**2282**	**2282**	**2282**	**2282**	**2282**	**2282**
			7.1	Население	1028	1040	1075	1095	1095	1095	1095	1095	1095	1095	1095
			7.2	Бюджет	449	449	457	457	457	457	457	457	457	457	457
			7.3	Прочие	427	577	691	730	730	730	730	730	730	730	730
			а	***Реализация дп. Загорянский в том числе:***	**1718**	**1879**	**2034**	**1911**	**1911**	**1911**	**1911**	**1911**	**1911**	**1911**	**1911**
			аа	Население	931	942	974	813	813	813	813	813	813	813	813
			аб	Бюджет	361	361	369	369	369	369	369	369	369	369	369
			ав	Прочие	427	577	691	730	730	730	730	730	730	730	730

№	Наименование населенного пункта	Технологическая зона №	№	Показатель	Значение по годам										
					2020	2021	2022	2023	2024	2025	2026	2027	2028	2029	2030-2038
			б	***Реализация п. Краснознаменский в том числе:***	**185**	**186**	**189**	**371**	**371**	**371**	**371**	**371**	**371**	**371**	**371**
			ба	Население	97	98	100	283	283	283	283	283	283	283	283
			бб	Бюджет	88	88	88	88	88	88	88	88	88	88	88
			бв	Прочие	0	0	0	0	0	0	0	0	0	0	0
			8	**Резерв / дефицит**	**5325**	**3473**	**8280**	**8025**	**8021**	**6154**	**6150**	**6141**	**6137**	**6022**	**6022**
			9	Доля резерва от проектной производительности, %	71%	57%	74%	73%	73%	68%	67%	67%	67%	67%	67%
4	д. Оболдино	Технологическая зона №8	I	**Покупка воды от сторонних источников**	**0**	**0**	**0**	**0**	**0**	**0**	**0**	**0**	**0**	**0**	**0**
				ВЗУ д. Оболдино ул. Лесная											
			1	**Проектная производительность**	**600**	**600**	**600**	**600**	**600**	**600**	**600**	**600**	**600**	**600**	**600**
			2	Подъем питьевой воды	42	42	42	42	42	42	42	42	42	76	76
			3	Собственные нужды	1	1	1	1	1	1	1	1	1	2	2
			4	Отпуск в сеть	41	41	41	41	41	41	41	41	41	74	74
			5	**Утечка и неучтенный расход воды**	**9**	**9**	**9**	**9**	**9**	**9**	**9**	**9**	**9**	**16**	**16**
			6	Доля утечек от отпуска в сеть	21%	21%	21%	21%	22%	22%	22%	22%	22%	22%	22%
			7	**Реализация в том числе:**	**32**	**32**	**32**	**32**	**32**	**32**	**32**	**32**	**32**	**58**	**58**
			7.1	Население	17	17	17	17	17	17	17	17	17	17	17
			7.2	Бюджет	15	15	15	15	15	15	15	15	15	41	41
			7.3	Прочие	0	0	0	0	0	0	0	0	0	0	0
			8	**Резерв / дефицит**	**558**	**558**	**558**	**558**	**558**	**558**	**558**	**558**	**558**	**524**	**524**
			9	Доля резерва от проектной производительности, %	93%	93%	93%	93%	93%	93%	93%	93%	93%	87%	87%
5	кп. Лосиный остров – 1, д.Оболдино, ул.Радужная, кп. Лосиный остров – 2, кп. Варежки-2	Технологическая зона №9	I	**Покупка воды от сторонних источников**	**0**	**0**	**0**	**0**	**0**	**0**	**0**	**0**	**0**	**0**	**0**
				ВЗУ д. Оболдино											
			1	**Проектная производительность**	**3984**	**3984**	**3984**	**3984**	**3984**	**3984**	**3984**	**3984**	**3984**	**3984**	**3984**
			2	Подъем питьевой воды	688	648	648	649	649	650	651	651	652	653	653
			3	Собственные нужды	14	13	13	13	13	13	13	13	13	13	13
			4	Отпуск в сеть	674	635	635	636	636	637	638	638	639	640	640
			5	**Утечка и неучтенный расход воды**	**142**	**102**	**103**	**103**	**104**	**104**	**105**	**106**	**106**	**107**	**107**
			6	Доля утечек от отпуска в сеть	16%	16%	16%	16%	16%	16%	16%	17%	17%	17%	17%
			7	**Реализация в том числе:**	**533**	**533**	**533**	**533**	**533**	**533**	**533**	**533**	**533**	**533**	**533**
			7.1	Население	533	533	533	533	533	533	533	533	533	533	533
			7.2	Бюджет	0	0	0	0	0	0	0	0	0	0	0
			7.3	Прочие	0	0	0	0	0	0	0	0	0	0	0
			8	**Резерв / дефицит**	**3296**	**3336**	**3336**	**3335**	**3335**	**3334**	**3333**	**3333**	**3332**	**3331**	**3331**
			9	Доля резерва от проектной производительности, %	83%	84%	84%	84%	84%	84%	84%	84%	84%	84%	84%
6	кп.Лосиный парк-1, кп. Лесной, кп. ВИП	Технологическая зона №10	I	**Покупка воды от сторонних источников**	**0**	**0**	**0**	**0**	**0**	**0**	**0**	**0**	**0**	**0**	**0**
				ВЗУ Лосиный Парк-1											
			1	**Проектная производительность**	**3600**	**3600**	**3600**	**3600**	**3600**	**3600**	**3600**	**3600**	**3600**	**3600**	**3600**
			2	Подъем питьевой воды	156	156	156	156	156	156	156	156	156	156	156
			3	Собственные нужды	3	3	3	3	3	3	3	3	3	3	3
			4	Отпуск в сеть	153	153	153	153	153	153	153	153	153	153	153
			5	**Утечка и неучтенный расход воды**	**5**	**5**	**5**	**5**	**5**	**5**	**5**	**5**	**5**	**5**	**5**
			6	Доля утечек от отпуска в сеть	3%	3%	3%	3%	3%	3%	3%	3%	3%	3%	3%
			7	**Реализация в том числе:**	**148**	**148**	**148**	**148**	**148**	**148**	**148**	**148**	**148**	**148**	**148**
			7.1	Население	148	148	148	148	148	148	148	148	148	148	148
			7.2	Бюджет	0	0	0	0	0	0	0	0	0	0	0
			7.3	Прочие	0	0	0	0	0	0	0	0	0	0	0
			8	**Резерв / дефицит**	**3444**	**3444**	**3444**	**3444**	**3444**	**3444**	**3444**	**3444**	**3444**	**3444**	**3444**
			9	Доля резерва от проектной производительности, %	96%	96%	96%	96%	96%	96%	96%	96%	96%	96%	96%
7	кп. Лосиный парк-2,ул., кп. Заповедный парк – 1, 2, кп. Загорянка парк, кп. Варежки-1	Технологическая зона №11	I	**Покупка воды от сторонних источников**	**0**	**0**	**0**	**0**	**0**	**0**	**0**	**0**	**0**	**0**	**0**
				ВЗУ Лосиный Парк-2											
			1	**Проектная производительность**	**4320**	**4320**	**4320**	**4320**	**4320**	**4320**	**4320**	**4320**	**4320**	**4320**	**4320**
			2	Подъем питьевой воды	167	167	167	167	167	167	167	167	167	167	167
			3	Собственные нужды	3	3	3	3	3	3	3	3	3	3	3
			4	Отпуск в сеть	164	164	164	164	164	164	164	164	164	164	164
			5	**Утечка и неучтенный расход воды**	**5**	**5**	**5**	**5**	**5**	**5**	**5**	**5**	**5**	**5**	**5**
			6	Доля утечек от отпуска в сеть	3%	3%	3%	3%	3%	3%	3%	3%	3%	3%	3%
			7	**Реализация в том числе:**	**159**	**159**	**159**	**159**	**159**	**159**	**159**	**159**	**159**	**159**	**159**
			7.1	Население	159	159	159	159	159	159	159	159	159	159	159
			7.2	Бюджет	0	0	0	0	0	0	0	0	0	0	0
			7.3	Прочие	0	0	0	0	0	0	0	0	0	0	0

№	Наименование населенного пункта	Технологическая зона №	№	Показатель	Значение по годам										
					2020	2021	2022	2023	2024	2025	2026	2027	2028	2029	2030-2038
			8	**Резерв / дефицит**	**4153**	**4153**	**4153**	**4153**	**4153**	**4153**	**4153**	**4153**	**4153**	**4153**	**4153**
			9	Доля резерва от проектной производительности, %	96%	96%	96%	96%	96%	96%	96%	96%	96%	96%	96%
8	р.п. Монино	Технологическая зона №12, 13, 14	I	**Покупка воды от сторонних источников**	**0**	**0**	**0**	**0**	**0**	**0**	**0**	**0**	**0**	**0**	**0**
				ВЗУ №1 р.п. Монино, ВЗУ №2 р.п. Монино, ВЗУ №1 р.п. Монино (больничный комплекс)											
			1	**Проектная производительность**	**18240**	**18240**	**18240**	**18240**	**18240**	**18240**	**18240**	**18240**	**18240**	**18240**	**18240**
			2	Подъем питьевой воды	6518	8094	8175	8569	8578	8599	8608	8617	8626	8726	8726
			3	Собственные нужды	216	414	431	441	441	445	445	446	446	451	451
			4	Отпуск в сеть	6303	7680	7744	8128	8136	8155	8163	8171	8180	8275	8275
			5	**Утечка и неучтенный расход воды**	**1035**	**1258**	**1274**	**1345**	**1353**	**1363**	**1371**	**1379**	**1387**	**1411**	**1411**
			6	Доля утечек от отпуска в сеть	16%	16%	16%	17%	17%	17%	17%	17%	17%	17%	17%
			7	**Реализация в том числе:**	**5267**	**6422**	**6470**	**6783**	**6783**	**6792**	**6792**	**6792**	**6792**	**6864**	**6864**
			7.1	Население	3071	4089	4089	4326	4326	4326	4326	4326	4326	4326	4326
			7.2	Бюджет	1366	1503	1506	1582	1582	1591	1591	1591	1591	1663	1663
			7.3	Прочие	830	830	875	875	875	875	875	875	875	875	875
			8	**Резерв / дефицит**	**11722**	**10146**	**10065**	**9671**	**9662**	**9641**	**9632**	**9623**	**9614**	**9514**	**9514**
			9	Доля резерва от проектной производительности, %	64%	56%	55%	53%	53%	53%	53%	53%	53%	52%	52%
9	д. Долгое Лёдово	Технологическая зона №15, 16, 17	I	**Покупка воды от сторонних источников**	**0**	**0**	**0**	**0**	**0**	**0**	**0**	**0**	**0**	**0**	**0**
				ВЗУ д. Долгое Ледово, ВЗУ д. Долгое Ледово на территории базы ИФЗ, ВЗУ д. Долгое Ледово на территории ГОУСПОМО «МОСК»											
			1	**Проектная производительность**	**3480**	**3480**	**3480**	**3480**	**3480**	**3480**	**3480**	**3480**	**3480**	**3480**	**3480**
			2	Подъем питьевой воды	227	228	228	228	229	229	229	229	230	230	230
			3	Собственные нужды	5	5	5	5	5	5	5	5	5	5	5
			4	Отпуск в сеть	223	223	223	224	224	224	225	225	225	226	226
			5	**Утечка и неучтенный расход воды**	**47**	**47**	**47**	**48**	**48**	**48**	**49**	**49**	**49**	**50**	**50**
			6	Доля утечек от отпуска в сеть	21%	21%	21%	21%	21%	22%	22%	22%	22%	22%	22%
			7	**Реализация в том числе:**	**176**	**176**	**176**	**176**	**176**	**176**	**176**	**176**	**176**	**176**	**176**
			7.1	Население	154	154	154	154	154	154	154	154	154	154	154
			7.2	Бюджет	20	20	20	20	20	20	20	20	20	20	20
			7.3	Прочие	2	2	2	2	2	2	2	2	2	2	2
			8	**Резерв / дефицит**	**3253**	**3252**	**3252**	**3252**	**3251**	**3251**	**3251**	**3251**	**3250**	**3250**	**3250**
			9	Доля резерва от проектной производительности, %	93%	93%	93%	93%	93%	93%	93%	93%	93%	93%	93%
10	д. Медвежьи Озёра и г. Новый городок	Технологическая зона №18	I	**Покупка воды от сторонних источников**	**0**	**0**	**0**	**0**	**0**	**0**	**0**	**0**	**0**	**0**	**0**
				ВЗУ ул. Юбилейная д. Медвежьи Озера											
			1	**Проектная производительность**	**2400,0**	**2400,0**	**2400,0**	**2400,0**	**2400,0**	**2400,0**	**2400,0**	**2400,0**	**2400,0**	**2400,0**	**2400,0**
			2	Подъем питьевой воды	1264,4	1325,0	1409,6	1411,5	1413,3	1415,4	1417,3	1419,2	1421,1	1435,4	1435,4
			3	Собственные нужды	25	25,3	25,3	25,3	25,3	25,3	25,3	25,3	25,3	25,3	25,3
			4	Отпуск в сеть	1239,1	1299,7	1384,3	1386,2	1388,1	1390,1	1392,0	1393,9	1395,8	1410,1	1410,1
			5	**Утечка и неучтенный расход воды**	**260,2**	**274,3**	**293,6**	**295,5**	**297,4**	**299,3**	**301,2**	**303,1**	**305,1**	**309,7**	**309,7**
			6	Доля утечек от отпуска в сеть	21%	21%	21%	21%	21%	22%	22%	22%	22%	22%	22%
			7	**Реализация в том числе:**	**978,9**	**1025,4**	**1090,7**	**1090,7**	**1090,7**	**1090,8**	**1090,8**	**1090,8**	**1090,8**	**1100,4**	**1100,4**
			7.1	Население	854,3	854,3	854,3	854,3	854,3	854,3	854,3	854,3	854,3	854,3	854,3
			7.2	Бюджет	112,1	158,6	180,2	180,2	180,2	180,3	180,3	180,3	180,3	189,9	189,9
			7.3	Прочие	12,5	12,5	56,2	56,2	56,2	56,2	56,2	56,2	56,2	56,2	56,2
			а	***Реализация д. Медвежьи Озера в том числе:***	***591,7***	***619,8***	***659,3***	***659,3***	***659,3***	***659,4***	***659,4***	***659,4***	***659,4***	***665,2***	***665,2***
			аа	Население	516,4	516,4	516,4	516,4	516,4	516,4	516,4	516,4	516,4	516,4	516,4
			аб	Бюджет	67,7	95,9	108,9	108,9	108,9	109,0	109,0	109,0	109,0	114,8	114,8
			ав	Прочие	7,6	7,6	34,0	34,0	34,0	34,0	34,0	34,0	34,0	34,0	34,0
			б	***Реализация г. Новый городок в том числе:***	***387,2***	***405,6***	***431,4***	***431,4***	***431,4***	***431,4***	***431,4***	***431,4***	***431,4***	***435,2***	***435,2***
			ба	Население	337,9	337,9	337,9	337,9	337,9	337,9	337,9	337,9	337,9	337,9	337,9
			бб	Бюджет	44,3	62,7	71,3	71,3	71,3	71,3	71,3	71,3	71,3	75,1	75,1
			бв	Прочие	5,0	5,0	22,2	22,2	22,2	22,2	22,2	22,2	22,2	22,2	22,2
			8	**Резерв / дефицит**	**1135,6**	**1075,0**	**990,4**	**988,5**	**986,7**	**984,6**	**982,7**	**980,8**	**978,9**	**964,6**	**964,6**
			9	Доля резерва от проектной производительности, %	47%	45%	41%	41%	41%	41%	41%	41%	41%	40%	40%
11	д. Шевелкино	Технологическая зона №19	I	**Покупка воды от сторонних источников**	**0**	**0**	**0**	**0**	**0**	**0**	**0**	**0**	**0**	**0**	**0**
				ВЗУ д. Шевелкино											
			1	**Проектная производительность**	**600**	**600**	**600**	**600**	**600**	**600**	**600**	**600**	**600**	**600**	**600**
			2	Подъем питьевой воды	0	0	0	0	0	0	0	0	0	0	0
			3	Собственные нужды	0	0	0	0	0	0	0	0	0	0	0

№	Наименование населенного пункта	Технологическая зона №	№	Показатель	Значение по годам										
					2020	2021	2022	2023	2024	2025	2026	2027	2028	2029	2030-2038
			4	Отпуск в сеть	0	0	0	0	0	0	0	0	0	0	0
			5	**Утечка и неучтенный расход воды**	**0**	**0**	**0**	**0**	**0**	**0**	**0**	**0**	**0**	**0**	**0**
			6	Доля утечек от отпуска в сеть	0%	0%	0%	0%	0%	0%	0%	0%	0%	0%	0%
			7	**Реализация в том числе:**	**0**	**0**	**0**	**0**	**0**	**0**	**0**	**0**	**0**	**0**	**0**
			7.1	Население	0	0	0	0	0	0	0	0	0	0	0
			7.2	Бюджет	0	0	0	0	0	0	0	0	0	0	0
			7.3	Прочие	0	0	0	0	0	0	0	0	0	0	0
			8	**Резерв / дефицит**	**600**	**600**	**600**	**600**	**600**	**600**	**600**	**600**	**600**	**600**	**600**
			9	Доля резерва от проектной производительности, %	100%	100%	100%	100%	100%	100%	100%	100%	100%	100%	100%
12	п. Литвиново	Технологическая зона №20	I	**Покупка воды от сторонних источников**	**0**	**0**	**0**	**0**	**0**	**0**	**0**	**0**	**0**	**0**	**0**
				ВЗУ п. Литвиново											
			1	**Проектная производительность**	**1201**	**1201**	**3601**	**3601**	**3601**	**3601**	**3601**	**3601**	**3601**	**3601**	**3601**
			2	Подъем питьевой воды	645	645	1695	1697	1699	2335	2338	2341	2345	2356	2356
			3	Собственные нужды	13	13	34	34	34	47	47	47	47	47	47
			4	Отпуск в сеть	632	632	1661	1663	1665	2288	2291	2295	2298	2309	2309
			5	**Утечка и неучтенный расход воды**	**133**	**133**	**352**	**355**	**357**	**493**	**496**	**499**	**502**	**507**	**507**
			6	Доля утечек от отпуска в сеть	21%	21%	21%	21%	21%	22%	22%	22%	22%	22%	22%
			7	**Реализация в том числе:**	**499**	**499**	**1309**	**1309**	**1309**	**1796**	**1796**	**1796**	**1796**	**1802**	**1802**
			7.1	Население	382	382	1177	1177	1177	1664	1664	1664	1664	1664	1664
			7.2	Бюджет	112	112	112	112	112	112	112	112	112	118	118
			7.3	Прочие	5	5	20	20	20	20	20	20	20	20	20
			8	**Резерв / дефицит**	**556**	**556**	**1906**	**1904**	**1902**	**1266**	**1263**	**1260**	**1256**	**1245**	**1245**
			9	Доля резерва от проектной производительности, %	46%	46%	53%	53%	53%	35%	35%	35%	35%	35%	35%
13	д. Сукманиха	Технологическая зона №21	I	**Покупка воды от сторонних источников**	**0**	**0**	**0**	**0**	**0**	**0**	**0**	**0**	**0**	**0**	**0**
				ВЗУ д. Сукманиха (больничный комплекс)											
			1	**Проектная производительность**	**187**	**187**	**187**	**187**	**187**	**187**	**187**	**187**	**187**	**187**	**187**
			2	Подъем питьевой воды	64	64	64	65	65	65	65	65	65	65	65
			3	Собственные нужды	1	1	1	1	1	1	1	1	1	1	1
			4	Отпуск в сеть	63	63	63	63	63	63	64	64	64	64	64
			5	**Утечка и неучтенный расход воды**	**13**	**13**	**13**	**13**	**14**	**14**	**14**	**14**	**14**	**14**	**14**
			6	Доля утечек от отпуска в сеть	21%	21%	21%	21%	21%	22%	22%	22%	22%	22%	22%
			7	**Реализация в том числе:**	**50**	**50**	**50**	**50**	**50**	**50**	**50**	**50**	**50**	**50**	**50**
			7.1	Население	38	38	38	38	38	38	38	38	38	38	38
			7.2	Бюджет	11	11	11	11	11	11	11	11	11	11	11
			7.3	Прочие	1	1	1	1	1	1	1	1	1	1	1
			8	**Резерв / дефицит**	**123**	**123**	**123**	**122**	**122**	**122**	**122**	**122**	**122**	**122**	**122**
			9	Доля резерва от проектной производительности, %	66%	66%	66%	65%	65%	65%	65%	65%	65%	65%	65%
14	с. Трубино	Технологическая зона №22	I	**Покупка воды от сторонних источников**	**0**	**0**	**0**	**0**	**0**	**0**	**0**	**0**	**0**	**0**	**0**
				ВЗУ с. Трубино											
			1	**Проектная производительность**	**615**	**615**	**615**	**615**	**615**	**1015**	**1015**	**1015**	**1015**	**1015**	**1015**
			2	Подъем питьевой воды	310	311	302	270	275	547	548	548	548	555	555
			3	Собственные нужды	6	6	6	5	5	11	11	11	11	11	11
			4	Отпуск в сеть	304	304	296	265	269	537	537	537	537	544	544
			5	**Утечка и неучтенный расход воды**	**64**	**64**	**44**	**13**	**14**	**27**	**27**	**27**	**28**	**28**	**28**
			6	Доля утечек от отпуска в сеть	21%	21%	15%	5%	5%	5%	5%	5%	5%	5%	5%
			7	**Реализация в том числе:**	**240**	**240**	**252**	**252**	**256**	**509**	**509**	**509**	**509**	**516**	**516**
			7.1	Население	184	184	184	184	184	434	434	434	434	434	434
			7.2	Бюджет	54	54	65	65	65	69	69	69	69	75	75
			7.3	Прочие	3	3	3	3	6	6	6	6	6	6	6
			8	**Резерв / дефицит**	**305**	**304**	**313**	**345**	**340**	**468**	**467**	**467**	**467**	**460**	**460**
			9	Доля резерва от проектной производительности, %	50%	49%	51%	56%	55%	46%	46%	46%	46%	45%	45%
15	п. Клюквенный	Технологическая зона №23	I	**Покупка воды от сторонних источников**	**0**	**0**	**0**	**0**	**0**	**0**	**0**	**0**	**0**	**0**	**0**
				ВЗУ п. Клюквенный											
			1	**Проектная производительность**	**145**	**145**	**1705**	**1705**	**1705**	**1705**	**1705**	**1705**	**1705**	**1705**	**1705**
			2	Подъем питьевой воды	126	126	231	460	672	673	673	673	674	674	674
			3	Собственные нужды	3	3	5	9	13	13	13	13	13	13	13
			4	Отпуск в сеть	123	123	227	451	659	659	660	660	660	661	661
			5	**Утечка и неучтенный расход воды**	**26**	**26**	**23**	**45**	**67**	**67**	**67**	**68**	**68**	**68**	**68**
			6	Доля утечек от отпуска в сеть	21%	21%	10%	10%	10%	10%	10%	10%	10%	10%	10%
			7	**Реализация в том числе:**	**97**	**97**	**204**	**405**	**592**	**592**	**592**	**592**	**592**	**592**	**592**

№	Наименование населенного пункта	Технологическая зона №	№	Показатель	Значение по годам										
					2020	2021	2022	2023	2024	2025	2026	2027	2028	2029	2030-2038
			7.1	Население	77	77	182	361	542	542	542	542	542	542	542
			7.2	Бюджет	20	20	20	30	36	36	36	36	36	36	36
			7.3	Прочие	0	0	2	14	14	14	14	14	14	14	14
			8	**Резерв / дефицит**	**19**	**19**	**1474**	**1245**	**1033**	**1032**	**1032**	**1032**	**1031**	**1031**	**1031**
			9	Доля резерва от проектной производительности, %	13%	13%	86%	73%	61%	61%	61%	60%	60%	60%	60%
16	д. Огуднево	Технологическая зона №24	I	**Покупка воды от сторонних источников**	**0**	**0**	**0**	**0**	**0**	**0**	**0**	**0**	**0**	**0**	**0**
				ВЗУ д. Огуднево											
			1	**Проектная производительность**	**600**	**600**	**600**	**600**	**600**	**600**	**600**	**600**	**600**	**600**	**600**
			2	Подъем питьевой воды	214	214	215	215	215	216	216	216	216	217	217
			3	Собственные нужды	4	4	4	4	4	4	4	4	4	4	4
			4	Отпуск в сеть	210	210	210	211	211	211	212	212	212	212	212
			5	**Утечка и неучтенный расход воды**	**44**	**44**	**45**	**45**	**45**	**45**	**46**	**46**	**46**	**47**	**47**
			6	Доля утечек от отпуска в сеть	21%	21%	21%	21%	21%	22%	22%	22%	22%	22%	22%
			7	**Реализация в том числе:**	**166**	**166**	**166**	**166**	**166**	**166**	**166**	**166**	**166**	**166**	**166**
			7.1	Население	131	131	131	131	131	131	131	131	131	131	131
			7.2	Бюджет	34	34	34	34	34	34	34	34	34	34	34
			7.3	Прочие	1	1	1	1	1	1	1	1	1	1	1
			8	**Резерв / дефицит**	**386**	**386**	**385**	**385**	**385**	**384**	**384**	**384**	**384**	**383**	**383**
			9	Доля резерва от проектной производительности, %	64%	64%	64%	64%	64%	64%	64%	64%	64%	64%	64%
17	с. Петровское	Технологическая зона №25 и №96	I	**Покупка воды от сторонних источников**	**0**	**0**	**0**	**0**	**0**	**0**	**0**	**0**	**0**	**0**	**0**
				ВЗУ Петровской фабрики, новое ВЗУ Петровское											
			1	**Проектная производительность**	**1560**	**1560**	**1560**	**1560**	**1560**	**1560**	**1560**	**1560**	**1560**	**1560**	**1939**
			2	Подъем питьевой воды	363	364	364	365	365	366	366	367	367	371	674
			3	Собственные нужды	7	7	7	7	7	7	7	7	7	7	7
			4	Отпуск в сеть	356	356	357	357	358	358	359	359	360	364	667
			5	**Утечка и неучтенный расход воды**	**75**	**75**	**76**	**76**	**77**	**77**	**78**	**78**	**79**	**80**	**80**
			6	Доля утечек от отпуска в сеть	**21%**	**21%**	**21%**	**21%**	**21%**	**22%**	**22%**	**22%**	**22%**	**22%**	**22%**
			7	**Реализация в том числе:**	**281**	**281**	**281**	**281**	**281**	**281**	**281**	**281**	**281**	**284**	**587**
			7.1	Население	222	222	222	222	222	222	222	222	222	222	404
			7.2	Бюджет	58	58	58	58	58	58	58	58	58	61	91
			7.3	Прочие	1	1	1	1	1	1	1	1	1	1	92
			8	**Резерв / дефицит**	**1197**	**1196**	**1196**	**1195**	**1195**	**1194**	**1194**	**1193**	**1193**	**1189**	**1265**
			9	Доля резерва от проектной производительности, %	77%	77%	77%	77%	77%	77%	77%	77%	76%	76%	65%
18	д. Гребнево	Технологическая зона №26	I	**Покупка воды от сторонних источников**	**0**	**0**	**0**	**0**	**0**	**0**	**0**	**0**	**0**	**0**	**0**
				ВЗУ д. Гребнево	0	0	0	0	0	0	0	0	0	0	0
			1	**Проектная производительность**	**338**	**338**	**338**	**377**	**377**	**377**	**377**	**377**	**377**	**377**	**377**
			2	Подъем питьевой воды	247	248	252	252	253	253	253	254	254	254	254
			3	Собственные нужды	5	5	5	5	5	5	5	5	5	5	5
			4	Отпуск в сеть	242	243	247	247	248	248	248	249	249	249	249
			5	**Утечка и неучтенный расход воды**	**51**	**51**	**52**	**53**	**53**	**53**	**54**	**54**	**54**	**55**	**55**
			6	Доля утечек от отпуска в сеть	21%	21%	21%	21%	21%	22%	22%	22%	22%	22%	22%
			7	**Реализация в том числе:**	**192**	**192**	**195**	**195**	**195**	**195**	**195**	**195**	**195**	**195**	**195**
			7.1	Население	188	188	188	188	188	188	188	188	188	188	188
			7.2	Бюджет	4	4	4	4	4	4	4	4	4	4	4
			7.3	Прочие	0	0	3	3	3	3	3	3	3	3	3
			8	**Резерв / дефицит**	**91**	**90**	**86**	**125**	**124**	**124**	**124**	**123**	**123**	**123**	**123**
			9	Доля резерва от проектной производительности, %	27%	27%	25%	33%	33%	33%	33%	33%	33%	33%	33%
19	д. Новая Слобода	Технологическая зона №27	I	**Покупка воды от сторонних источников**	**0**	**0**	**0**	**0**	**0**	**0**	**0**	**0**	**0**	**0**	**0**
				ВЗУ д. Новая Слобода	0	0	0	0	0	0	0	0	0	0	0
			1	**Проектная производительность**	**600**	**600**	**600**	**600**	**600**	**600**	**600**	**600**	**600**	**600**	**600**
			2	Подъем питьевой воды	3	3	3	3	3	3	3	3	3	3	3
			3	Собственные нужды	0	0	0	0	0	0	0	0	0	0	0
			4	Отпуск в сеть	3	3	3	3	3	3	3	3	3	3	3
			5	**Утечка и неучтенный расход воды**	**1**	**1**	**1**	**1**	**1**	**1**	**1**	**1**	**1**	**1**	**1**
			6	Доля утечек от отпуска в сеть	21%	21%	21%	21%	21%	22%	22%	22%	22%	22%	22%
			7	**Реализация в том числе:**	**2**	**2**	**2**	**2**	**2**	**2**	**2**	**2**	**2**	**2**	**2**
			7.1	Население	2	2	2	2	2	2	2	2	2	2	2
			7.2	Бюджет	0	0	0	0	0	0	0	0	0	0	0
			7.3	Прочие	0	0	0	0	0	0	0	0	0	0	0
			8	**Резерв / дефицит**	**597**	**597**	**597**	**597**	**597**	**597**	**597**	**597**	**597**	**597**	**597**

№	Наименование населенного пункта	Технологическая зона №	№	Показатель	Значение по годам										
					2020	2021	2022	2023	2024	2025	2026	2027	2028	2029	2030-2038
			9	Доля резерва от проектной производительности, %	100%	100%	100%	100%	100%	100%	100%	100%	100%	100%	100%
20	д. Старая Слобода	Технологическая зона №28	I	**Покупка воды от сторонних источников**	**0**	**0**	**0**	**0**	**0**	**0**	**0**	**0**	**0**	**0**	**0**
				ВЗУ д. Старая Слобода	0	0	0	0	0	0	0	0	0	0	0
			1	**Проектная производительность**	**600**	**600**	**600**	**600**	**600**	**600**	**600**	**600**	**600**	**600**	**600**
			2	Подъем питьевой воды	38	38	38	39	39	39	39	39	39	40	40
			3	Собственные нужды	1	1	1	1	1	1	1	1	1	1	1
			4	Отпуск в сеть	37	37	37	38	38	38	39	39	39	39	39
			5	**Утечка и неучтенный расход воды**	**11**	**11**	**11**	**11**	**11**	**11**	**11**	**11**	**11**	**11**	**11**
			6	Доля утечек от отпуска в сеть	28%	28%	29%	29%	29%	29%	29%	29%	29%	30%	30%
			7	**Реализация в том числе:**	**27**	**27**	**27**	**27**	**27**	**27**	**27**	**27**	**27**	**27**	**27**
			7.1	Население	26	26	26	27	27	27	27	27	27	27	27
			7.2	Бюджет	1	1	1	1	1	1	1	1	1	1	1
			7.3	Прочие	0	0	0	0	0	0	0	0	0	0	0
			8	**Резерв / дефицит**	**562**	**562**	**562**	**561**	**561**	**561**	**561**	**561**	**561**	**560**	**560**
			9	Доля резерва от проектной производительности, %	94%	94%	94%	93%	93%	93%	93%	93%	93%	93%	93%
21	д. Булаково	Технологическая зона №29	I	**Покупка воды от сторонних источников**	**0**	**0**	**0**	**0**	**0**	**0**	**0**	**0**	**0**	**0**	**0**
				ВЗУ д. Булаково	0	0	0	0	0	0	0	0	0	0	0
			1	**Проектная производительность**	**768**	**768**	**768**	**768**	**768**	**768**	**768**	**768**	**768**	**768**	**768**
			2	Подъем питьевой воды	31	32	32	32	32	33	33	33	33	34	34
			3	Собственные нужды	0	0	0	0	0	0	0	0	0	0	0
			4	Отпуск в сеть	31	32	32	32	32	33	33	33	33	34	34
			5	**Утечка и неучтенный расход воды**	**18**	**19**	**19**	**19**	**19**	**20**	**20**	**20**	**20**	**21**	**21**
			6	Доля утечек от отпуска в сеть	59%	59%	60%	60%	60%	60%	61%	61%	61%	62%	62%
			7	**Реализация в том числе:**	**13**	**13**	**13**	**13**	**13**	**13**	**13**	**13**	**13**	**13**	**13**
			7.1	Население	8	8	8	8	8	8	8	8	8	8	8
			7.2	Бюджет	0	0	0	0	0	0	0	0	0	0	0
			7.3	Прочие	4	4	4	4	4	4	4	4	4	4	4
			8	**Резерв / дефицит**	**737**	**736**	**736**	**736**	**736**	**735**	**735**	**735**	**735**	**734**	**734**
			9	Доля резерва от проектной производительности, %	96%	96%	96%	96%	96%	96%	96%	96%	96%	96%	96%
22	д. Ерёмино	Технологическая зона №30	I	**Покупка воды от сторонних источников**	**0**	**0**	**0**	**0**	**0**	**0**	**0**	**0**	**0**	**0**	**0**
				ВЗУ д. Еремино	0	0	0	0	0	0	0	0	0	0	0
			1	**Проектная производительность**	**1200**	**1200**	**1200**	**1200**	**1200**	**1200**	**1200**	**1200**	**1200**	**1200**	**1200**
			2	Подъем питьевой воды	179	180	182	183	184	186	187	188	190	191	191
			3	Собственные нужды	0	0	0	0	0	0	0	0	0	0	0
			4	Отпуск в сеть	179	180	182	183	184	186	187	188	190	191	191
			5	**Утечка и неучтенный расход воды**	**105**	**106**	**108**	**109**	**110**	**112**	**113**	**115**	**116**	**117**	**117**
			6	Доля утечек от отпуска в сеть	59%	59%	59%	60%	60%	60%	60%	61%	61%	61%	61%
			7	**Реализация в том числе:**	**74**	**74**	**74**	**74**	**74**	**74**	**74**	**74**	**74**	**74**	**74**
			7.1	Население	48	48	48	48	48	48	48	48	48	48	48
			7.2	Бюджет	0	0	0	0	0	0	0	0	0	0	0
			7.3	Прочие	26	26	26	26	26	26	26	26	26	26	26
			8	**Резерв / дефицит**	**1021**	**1020**	**1018**	**1017**	**1016**	**1014**	**1013**	**1012**	**1010**	**1009**	**1009**
			9	Доля резерва от проектной производительности, %	85%	85%	85%	85%	85%	85%	84%	84%	84%	84%	84%
23	д. Костыши	Технологическая зона №31	I	**Покупка воды от сторонних источников**	**0**	**0**	**0**	**0**	**0**	**0**	**0**	**0**	**0**	**0**	**0**
				ВЗУ д. Костыши	0	0	0	0	0	0	0	0	0	0	0
			1	**Проектная производительность**	**624**	**624**	**624**	**624**	**624**	**624**	**624**	**624**	**624**	**624**	**624**
			2	Подъем питьевой воды	9	9	9	9	9	9	9	9	9	9	9
			3	Собственные нужды	0	0	0	0	0	0	0	0	0	0	0
			4	Отпуск в сеть	9	9	9	9	9	9	9	9	9	9	9
			5	**Утечка и неучтенный расход воды**	**5**	**5**	**5**	**5**	**5**	**5**	**5**	**5**	**6**	**6**	**6**
			6	Доля утечек от отпуска в сеть	59%	59%	59%	60%	60%	60%	61%	61%	61%	62%	62%
			7	**Реализация в том числе:**	**4**	**4**	**4**	**4**	**4**	**4**	**4**	**4**	**4**	**4**	**4**
			7.1	Население	2	2	2	2	2	2	2	2	2	2	2
			7.2	Бюджет	0	0	0	0	0	0	0	0	0	0	0
			7.3	Прочие	1	1	1	1	1	1	1	1	1	1	1
			8	**Резерв / дефицит**	**615**	**615**	**615**	**615**	**615**	**615**	**615**	**615**	**615**	**615**	**615**
			9	Доля резерва от проектной производительности, %	99%	99%	99%	99%	99%	99%	99%	99%	99%	99%	99%
24	с. Рязанцы	Технологическая зона №32	I	**Покупка воды от сторонних источников**	**0**	**0**	**0**	**0**	**0**	**0**	**0**	**0**	**0**	**0**	**0**
				ВЗУ с. Рязанцы	0	0	0	0	0	0	0	0	0	0	0
			1	**Проектная производительность**	**480**	**480**	**480**	**480**	**480**	**480**	**480**	**480**	**480**	**480**	**480**

№	Наименование населенного пункта	Технологическая зона №	№	Показатель	Значение по годам										
					2020	2021	2022	2023	2024	2025	2026	2027	2028	2029	2030-2038
			2	Подъем питьевой воды	22	22	22	22	22	22	23	23	23	23	23
			3	Собственные нужды	0	0	0	0	0	0	0	0	0	0	0
			4	Отпуск в сеть	22	22	22	22	22	22	23	23	23	23	23
			5	**Утечка и неучтенный расход воды**	**13**	**13**	**13**	**13**	**13**	**14**	**14**	**14**	**14**	**14**	**14**
			6	Доля утечек от отпуска в сеть	59%	59%	60%	60%	60%	60%	61%	61%	61%	62%	62%
			7	**Реализация в том числе:**	**9**	**9**	**9**	**9**	**9**	**9**	**9**	**9**	**9**	**9**	**9**
			7.1	Население	6	6	6	6	6	6	6	6	6	6	6
			7.2	Бюджет	0	0	0	0	0	0	0	0	0	0	0
			7.3	Прочие	3	3	3	3	3	3	3	3	3	3	3
			8	**Резерв / дефицит**	**458**	**458**	**458**	**458**	**458**	**458**	**457**	**457**	**457**	**457**	**457**
			9	Доля резерва от проектной производительности, %	96%	95%	95%	95%	95%	95%	95%	95%	95%	95%	95%
25	д. Старопареево	Технологическая зона №33	I	**Покупка воды от сторонних источников**	**0**	**0**	**0**	**0**	**0**	**0**	**0**	**0**	**0**	**0**	**0**
				ВЗУ д. Старопареево	0	0	0	0	0	0	0	0	0	0	0
			1	**Проектная производительность**	**240**	**240**	**240**	**240**	**240**	**240**	**240**	**240**	**240**	**240**	**240**
			2	Подъем питьевой воды	46	46	47	47	47	48	48	49	49	49	49
			3	Собственные нужды	0	0	0	0	0	0	0	0	0	0	0
			4	Отпуск в сеть	46	46	47	47	47	48	48	49	49	49	49
			5	**Утечка и неучтенный расход воды**	**27**	**28**	**28**	**28**	**29**	**29**	**29**	**30**	**30**	**30**	**30**
			6	Доля утечек от отпуска в сеть	59%	59%	60%	60%	60%	60%	61%	61%	61%	62%	62%
			7	**Реализация в том числе:**	**19**	**19**	**19**	**19**	**19**	**19**	**19**	**19**	**19**	**19**	**19**
			7.1	Население	12	12	12	12	12	12	12	12	12	12	12
			7.2	Бюджет	0	0	0	0	0	0	0	0	0	0	0
			7.3	Прочие	7	7	7	7	7	7	7	7	7	7	7
			8	**Резерв / дефицит**	**194**	**194**	**193**	**193**	**193**	**192**	**192**	**191**	**191**	**191**	**191**
			9	Доля резерва от проектной производительности, %	81%	81%	81%	80%	80%	80%	80%	80%	80%	79%	79%
26	рп. Фряново	Технологическая зона №34, 35, 36	I	**Покупка воды от сторонних источников**	**0**	**0**	**0**	**0**	**0**	**0**	**0**	**0**	**0**	**0**	**0**
				ВЗУ-1, п.Фряново, мкр.1, ул.Первомайская, ВЗУ-2, п.Фряново, ул.Парковая, ВЗУ-3, п.Фряново, мкр.2, ул.Молодежная											
			1	**Проектная производительность**	**14880**	**14880**	**14880**	**14880**	**14880**	**14880**	**14880**	**14880**	**14880**	**14880**	**14880**
			2	Подъем питьевой воды	2994	3099	3123	3127	3131	3143	3147	3151	3155	3159	3159
			3	Собственные нужды	0	0	0	0	0	0	0	0	0	0	0
			4	Отпуск в сеть	2994	3099	3123	3127	3131	3143	3147	3151	3155	3159	3159
			5	**Утечка и неучтенный расход воды**	**532**	**543**	**548**	**552**	**556**	**560**	**564**	**568**	**572**	**576**	**576**
			6	Доля утечек от отпуска в сеть	66%	66%	67%	67%	67%	68%	68%	68%	69%	69%	69%
			7	**Реализация в том числе:**	**2462**	**2556**	**2575**	**2575**	**2575**	**2583**	**2583**	**2583**	**2583**	**2583**	**2583**
			7.1	Население	1423	1423	1423	1423	1423	1423	1423	1423	1423	1423	1423
			7.2	Бюджет	48	143	143	143	143	150	150	150	150	150	150
			7.3	Прочие	991	991	1010	1010	1010	1010	1010	1010	1010	1010	1010
			8	**Резерв / дефицит**	**11886**	**11781**	**11757**	**11753**	**11749**	**11737**	**11733**	**11729**	**11725**	**11721**	**11721**
			9	Доля резерва от проектной производительности, %	80%	79%	79%	79%	79%	79%	79%	79%	79%	79%	79%
27	д. Хлепетово	Технологическая зона №37	I	**Покупка воды от сторонних источников**											
				ВЗУ д. Хлепетово											
			1	**Проектная производительность**	**480**	**480**	**480**	**480**	**480**	**480**	**480**	**480**	**480**	**480**	**480**
			2	Подъем питьевой воды	**20**	**20**	**20**	**20**	**21**	**21**	**21**	**21**	**21**	**21**	**21**
			3	Собственные нужды	0	0	0	0	0	0	0	0	0	0	0
			4	Отпуск в сеть	**20**	**20**	**20**	**20**	**21**	**21**	**21**	**21**	**21**	**21**	**21**
			5	**Утечка и неучтенный расход воды**	**12**	**12**	**12**	**12**	**12**	**12**	**13**	**13**	**13**	**13**	**13**
			6	Доля утечек от отпуска в сеть	59%	59%	60%	60%	60%	60%	61%	61%	61%	62%	62%
			7	**Реализация в том числе:**	**8**	**8**	**8**	**8**	**8**	**8**	**8**	**8**	**8**	**8**	**8**
			7.1	Население	5	5	5	5	5	5	5	5	5	5	5
			7.2	Бюджет	0	0	0	0	0	0	0	0	0	0	0
			7.3	Прочие	3	3	3	3	3	3	3	3	3	3	3
			8	**Резерв / дефицит**	**460**	**460**	**460**	**460**	**459**	**459**	**459**	**459**	**459**	**459**	**459**
			9	Доля резерва от проектной производительности, %	96%	96%	96%	96%	96%	96%	96%	96%	96%	96%	96%
28	д. Большие Жеребцы мкр. Восточный	Технологическая зона №38	I	**Покупка воды от сторонних источников**	**0**	**0**	**0**	**0**	**0**	**0**	**0**	**0**	**0**	**0**	**0**
				ВЗУ д. Большие Жеребцы мкр. Восточный											
			1	**Проектная производительность**	**400**	**400**	**400**	**400**	**400**	**400**	**400**	**400**	**400**	**2900**	**2900**
			2	Подъем питьевой воды	**257**	**257**	**257**	**257**	**257**	**257**	**257**	**257**	**257**	**1849**	**1849**
			3	Собственные нужды	5	5	5	5	5	5	5	5	5	37	37

№	Наименование населенного пункта	Технологическая зона №	№	Показатель	Значение по годам										
					2020	2021	2022	2023	2024	2025	2026	2027	2028	2029	2030-2038
			4	Отпуск в сеть	**251**	**251**	**251**	**251**	**251**	**252**	**252**	**252**	**252**	**1812**	**1812**
			5	**Утечка и неучтенный расход воды**	**3**	**3**	**3**	**3**	**3**	**3**	**3**	**3**	**3**	**19**	**19**
			6	Доля утечек от отпуска в сеть	1%	1%	1%	1%	1%	1%	1%	1%	1%	1%	1%
			7	**Реализация в том числе:**	**249**	**249**	**249**	**249**	**249**	**249**	**249**	**249**	**249**	**1793**	**1793**
			7.1	Население	249	249	249	249	249	249	249	249	249	1782	1782
			7.2	Бюджет	0	0	0	0	0	0	0	0	0	11	11
			7.3	Прочие	0	0	0	0	0	0	0	0	0	0	0
			8	**Резерв / дефицит**	**143**	**143**	**143**	**143**	**143**	**143**	**143**	**143**	**143**	**1051**	**1051**
			9	Доля резерва от проектной производительности, %	36%	36%	36%	36%	36%	36%	36%	36%	36%	36%	36%
29	д. Богослово	Технологическая зона №39	I	**Покупка воды от сторонних источников**	**0**	**0**	**0**	**0**	**0**	**0**	**0**	**0**	**0**	**0**	**0**
				ВЗУ д. Богослово											
			1	**Проектная производительность**	**480**	**480**	**480**	**480**	**480**	**480**	**480**	**480**	**480**	**480**	**480**
			2	Подъем питьевой воды	**173**	**173**	**173**	**176**	**177**	**177**	**177**	**177**	**178**	**178**	**178**
			3	Собственные нужды	3	3	3	4	4	4	4	4	4	4	4
			4	Отпуск в сеть	**169**	**169**	**170**	**173**	**173**	**173**	**174**	**174**	**174**	**174**	**174**
			5	**Утечка и неучтенный расход воды**	**36**	**36**	**36**	**37**	**37**	**37**	**38**	**38**	**38**	**38**	**38**
			6	Доля утечек от отпуска в сеть	21%	21%	21%	21%	21%	22%	22%	22%	22%	22%	22%
			7	**Реализация в том числе:**	**134**	**134**	**134**	**136**	**136**	**136**	**136**	**136**	**136**	**136**	**136**
			7.1	Население	131	131	131	133	133	133	133	133	133	133	133
			7.2	Бюджет	0	0	0	0	0	0	0	0	0	0	0
			7.3	Прочие	3	3	3	3	3	3	3	3	3	3	3
			8	**Резерв / дефицит**	**307**	**307**	**307**	**304**	**303**	**303**	**303**	**303**	**302**	**302**	**302**
			9	Доля резерва от проектной производительности, %	64%	64%	64%	63%	63%	63%	63%	63%	63%	63%	63%
30	д. Серково жк. "Варежки 3"	Технологическая зона №40	I	**Покупка воды от сторонних источников**	**0**	**0**	**0**	**0**	**0**	**0**	**0**	**0**	**0**	**0**	**0**
				ВЗУ д. Серково жк. "Варежки 3"											
			1	**Проектная производительность**			**1920**	**1920**	**1920**	**1920**	**1920**	**1920**	**1920**	**1920**	**1920**
			2	Подъем питьевой воды			**175**	**350**	**530**	**530**	**530**	**530**	**530**	**530**	**530**
			3	Собственные нужды			8	17	25	25	25	25	25	25	25
			4	Отпуск в сеть			**167**	**333**	**505**	**505**	**505**	**505**	**505**	**505**	**505**
			5	**Утечка и неучтенный расход воды**			**0**	**0**	**5**	**5**	**5**	**5**	**5**	**5**	**5**
			6	Доля утечек от отпуска в сеть			0%	0%	1%	1%	1%	1%	1%	1%	1%
			7	**Реализация в том числе:**			**167**	**333**	**500**	**500**	**500**	**500**	**500**	**500**	**500**
			7.1	Население			167	333	500	500	500	500	500	500	500
			7.2	Бюджет			0	0	0	0	0	0	0	0	0
			7.3	Прочие			0	0	0	0	0	0	0	0	0
			8	**Резерв / дефицит**			**1745**	**1570**	**1390**	**1390**	**1390**	**1390**	**1390**	**1390**	**1390**
			9	Доля резерва от проектной производительности, %			91%	82%	72%	72%	72%	72%	72%	72%	72%
31	д. Аксёново	Технологическая зона №41	I	**Покупка воды от сторонних источников**											
				ВЗУ д. Аксёново											
			1	**Проектная производительность**											**40**
			2	Подъем питьевой воды											
			3	Собственные нужды											
			4	Отпуск в сеть											**32**
			5	**Утечка и неучтенный расход воды**											**0,0**
			6	Доля утечек от отпуска в сеть											
			7	**Реализация в том числе:**											**32**
			7.1	Население											32
			7.2	Бюджет											
			7.3	Прочие											
			8	**Резерв / дефицит**											**8**
			9	Доля резерва от проектной производительности, %											20%
32	д. Аксиньино	Технологическая зона №42	I	**Покупка воды от сторонних источников**											
				ВЗУ д. Аксиньино											
			1	**Проектная производительность**											**30**
			2	Подъем питьевой воды											
			3	Собственные нужды											
			4	Отпуск в сеть											**24**

№	Наименование населенного пункта	Технологическая зона №	№	Показатель	Значение по годам										
					2020	2021	2022	2023	2024	2025	2026	2027	2028	2029	2030-2038
			5	**Утечка и неучтенный расход воды**											**0,0**
			6	Доля утечек от отпуска в сеть											
			7	**Реализация в том числе:**											**24**
			7.1	Население											22
			7.2	Бюджет											2
			7.3	Прочие											
			8	**Резерв / дефицит**											**6**
			9	Доля резерва от проектной производительности, %											20%
33	д. Алмазово	Технологическая зона №43	I	**Покупка воды от сторонних источников**											
				ВЗУ д. Алмазово											
			1	**Проектная производительность**											**22**
			2	Подъем питьевой воды											
			3	Собственные нужды											
			4	Отпуск в сеть											**18**
			5	**Утечка и неучтенный расход воды**											**0,0**
			6	Доля утечек от отпуска в сеть											
			7	**Реализация в том числе:**											**18**
			7.1	Население											18
			7.2	Бюджет											
			7.3	Прочие											
			8	**Резерв / дефицит**											**4**
			9	Доля резерва от проектной производительности, %											20%
34	д. Афанасово	Технологическая зона №44	I	**Покупка воды от сторонних источников**											
				ВЗУ д. Афанасово											
			1	**Проектная производительность**											**3**
			2	Подъем питьевой воды											
			3	Собственные нужды											
			4	Отпуск в сеть											**3**
			5	**Утечка и неучтенный расход воды**											**0,0**
			6	Доля утечек от отпуска в сеть											
			7	**Реализация в том числе:**											**3**
			7.1	Население											3
			7.2	Бюджет											
			7.3	Прочие											
			8	**Резерв / дефицит**											**1**
			9	Доля резерва от проектной производительности, %											20%
35	д. Байбаки	Технологическая зона №45	I	**Покупка воды от сторонних источников**											
				ВЗУ д. Байбаки											
			1	**Проектная производительность**											**18**
			2	Подъем питьевой воды											
			3	Собственные нужды											
			4	Отпуск в сеть											**14**
			5	**Утечка и неучтенный расход воды**											**0,0**
			6	Доля утечек от отпуска в сеть											
			7	**Реализация в том числе:**											**14**
			7.1	Население											14
			7.2	Бюджет											
			7.3	Прочие											
			8	**Резерв / дефицит**											**4**
			9	Доля резерва от проектной производительности, %											20%
36	д. Бартеньки	Технологическая зона №46	I	**Покупка воды от сторонних источников**											
				ВЗУ д. Бартеньки											

№	Наименование населенного пункта	Технологическая зона №	№	Показатель	Значение по годам										
					2020	2021	2022	2023	2024	2025	2026	2027	2028	2029	2030-2038
			1	**Проектная производительность**											**2**
			2	Подъем питьевой воды											
			3	Собственные нужды											
			4	Отпуск в сеть											**1**
			5	**Утечка и неучтенный расход воды**											**0,0**
			6	Доля утечек от отпуска в сеть											
			7	**Реализация в том числе:**											**1**
			7.1	Население											1
			7.2	Бюджет											
			7.3	Прочие											
			8	**Резерв / дефицит**											**0**
			9	Доля резерва от проектной производительности, %											20%
37	д. Бобры	Технологическая зона №47	I	**Покупка воды от сторонних источников**											
				ВЗУ д. Бобры											
			1	**Проектная производительность**											**0**
			2	Подъем питьевой воды											
			3	Собственные нужды											
			4	Отпуск в сеть											**0**
			5	**Утечка и неучтенный расход воды**											**0,0**
			6	Доля утечек от отпуска в сеть											
			7	**Реализация в том числе:**											**0**
			7.1	Население											0
			7.2	Бюджет											
			7.3	Прочие											
			8	**Резерв / дефицит**											**0**
			9	Доля резерва от проектной производительности, %											20%
38	д. Большие Жеребцы мкр. Восточный	Технологическая зона №48	I	**Покупка воды от сторонних источников**											
				ВЗУ д. Большие Жеребцы мкр. Восточный -1											
			1	**Проектная производительность**											**13**
			2	Подъем питьевой воды											
			3	Собственные нужды											
			4	Отпуск в сеть											**10**
			5	**Утечка и неучтенный расход воды**											**0,0**
			6	Доля утечек от отпуска в сеть											
			7	**Реализация в том числе:**											**10**
			7.1	Население											10
			7.2	Бюджет											
			7.3	Прочие											
			8	**Резерв / дефицит**											**3**
			9	Доля резерва от проектной производительности, %											20%
39	д. Большие Петрищи	Технологическая зона №49	I	**Покупка воды от сторонних источников**											
				ВЗУ д. Большие Петрищи											
			1	**Проектная производительность**						**10**	**10**	**10**	**10**	**10**	**10**
			2	Подъем питьевой воды						**8**	**8**	**8**	**8**	**8**	**8**
			3	Собственные нужды											
			4	Отпуск в сеть						**8**	**8**	**8**	**8**	**8**	**8**
			5	**Утечка и неучтенный расход воды**						**0,0**	**0,0**	**0,0**	**0,0**	**0,0**	**0,0**
			6	Доля утечек от отпуска в сеть											
			7	**Реализация в том числе:**						**8**	**8**	**8**	**8**	**8**	**8**
			7.1	Население						3	3	3	3	3	3
			7.2	Бюджет						5	5	5	5	5	5
			7.3	Прочие											
			8	**Резерв / дефицит**						**2,0**	**2,0**	**2,0**	**2,0**	**2**	**2**

№	Наименование населенного пункта	Технологическая зона №	№	Показатель	Значение по годам										
					2020	2021	2022	2023	2024	2025	2026	2027	2028	2029	2030-2038
			9	Доля резерва от проектной производительности, %						20%	20%	20%	20%	20%	20%
40	д. Борисовка	Технологическая зона №50	I	**Покупка воды от сторонних источников**											
				ВЗУ д. Борисовка											
			1	**Проектная производительность**											**3**
			2	Подъем питьевой воды											**2**
			3	Собственные нужды											
			4	Отпуск в сеть											**2**
			5	**Утечка и неучтенный расход воды**											**0,0**
			6	Доля утечек от отпуска в сеть											
			7	**Реализация в том числе:**											**2**
			7.1	Население											2
			7.2	Бюджет											
			7.3	Прочие											
			8	**Резерв / дефицит**											**1**
			9	Доля резерва от проектной производительности, %											20%
41	д. Васильевское	Технологическая зона №51	I	**Покупка воды от сторонних источников**											
				ВЗУ д. Васильевское											
			1	**Проектная производительность**											**15**
			2	Подъем питьевой воды											**12**
			3	Собственные нужды											
			4	Отпуск в сеть											**12**
			5	**Утечка и неучтенный расход воды**											**0,0**
			6	Доля утечек от отпуска в сеть											
			7	**Реализация в том числе:**											**12**
			7.1	Население											12
			7.2	Бюджет											
			7.3	Прочие											
			8	**Резерв / дефицит**											**3**
			9	Доля резерва от проектной производительности, %											20%
42	д. Воря-Богородское	Технологическая зона №52	I	**Покупка воды от сторонних источников**											
				ВЗУ д. Воря-Богородское											
			1	**Проектная производительность**											**30**
			2	Подъем питьевой воды											**24**
			3	Собственные нужды											
			4	Отпуск в сеть											**24**
			5	**Утечка и неучтенный расход воды**											**0,0**
			6	Доля утечек от отпуска в сеть											
			7	**Реализация в том числе:**											**24**
			7.1	Население											24
			7.2	Бюджет											
			7.3	Прочие											
			8	**Резерв / дефицит**											**6**
			9	Доля резерва от проектной производительности, %											20%
43	д. Вторая Алексеевка	Технологическая зона №53	I	**Покупка воды от сторонних источников**											
				ВЗУ д. Вторая Алексеевка											
			1	**Проектная производительность**											**5**
			2	Подъем питьевой воды											**4**
			3	Собственные нужды											
			4	Отпуск в сеть											**4**
			5	**Утечка и неучтенный расход воды**											**0,0**
			6	Доля утечек от отпуска в сеть											
			7	**Реализация в том числе:**											**4**

№	Наименование населенного пункта	Технологическая зона №	№	Показатель	Значение по годам										
					2020	2021	2022	2023	2024	2025	2026	2027	2028	2029	2030-2038
			7.1	Население											4
			7.2	Бюджет											
			7.3	Прочие											
			8	**Резерв / дефицит**											**1**
			9	Доля резерва от проектной производительности, %											20%
44	д. Глазуны	Технологическая зона №54	I	**Покупка воды от сторонних источников**											
				ВЗУ д. Глазуны											
			1	**Проектная производительность**											**4**
			2	Подъем питьевой воды											**3**
			3	Собственные нужды											
			4	Отпуск в сеть											**3**
			5	**Утечка и неучтенный расход воды**											**0,0**
			6	Доля утечек от отпуска в сеть											
			7	**Реализация в том числе:**											**3**
			7.1	Население											3
			7.2	Бюджет											
			7.3	Прочие											
			8	**Резерв / дефицит**											**1**
			9	Доля резерва от проектной производительности, %											20%
45	д. Головино	Технологическая зона №55	I	**Покупка воды от сторонних источников**											
				ВЗУ д. Головино											
			1	**Проектная производительность**						**61**	**61**	**61**	**61**	**61**	**61**
			2	Подъем питьевой воды						**48**	**48**	**48**	**48**	**48**	**48**
			3	Собственные нужды											
			4	Отпуск в сеть						**48**	**48**	**48**	**48**	**48**	**48**
			5	**Утечка и неучтенный расход воды**						**0,0**	**0,0**	**0,0**	**0,0**	**0,0**	**0,0**
			6	Доля утечек от отпуска в сеть											
			7	**Реализация в том числе:**						**48**	**48**	**48**	**48**	**48**	**48**
			7.1	Население						45	45	45	45	45	45
			7.2	Бюджет						4	4	4	4	4	4
			7.3	Прочие											
			8	**Резерв / дефицит**						**12,1**	**12,1**	**12,1**	**12,1**	**12**	**12**
			9	Доля резерва от проектной производительности, %						20,0%	20,0%	20,0%	20,0%	20%	20%
46	д. Горбуны	Технологическая зона №56	I	**Покупка воды от сторонних источников**											
				ВЗУ д. Горбуны											
			1	**Проектная производительность**											**12**
			2	Подъем питьевой воды											**10**
			3	Собственные нужды											
			4	Отпуск в сеть											**10**
			5	**Утечка и неучтенный расход воды**											**0,0**
			6	Доля утечек от отпуска в сеть											
			7	**Реализация в том числе:**											**10**
			7.1	Население											10
			7.2	Бюджет											
			7.3	Прочие											
			8	**Резерв / дефицит**											**2**
			9	Доля резерва от проектной производительности, %											20%
47	д. Дуброво	Технологическая зона №57	I	**Покупка воды от сторонних источников**											
				ВЗУ д. Дуброво											
			1	**Проектная производительность**											**9**
			2	Подъем питьевой воды											**7**
			3	Собственные нужды											
			4	Отпуск в сеть											**7**

№	Наименование населенного пункта	Технологическая зона №	№	Показатель	Значение по годам										
					2020	2021	2022	2023	2024	2025	2026	2027	2028	2029	2030-2038
			5	**Утечка и неучтенный расход воды**											**0,0**
			6	Доля утечек от отпуска в сеть											
			7	**Реализация в том числе:**											**7**
			7.1	Население											7
			7.2	Бюджет											
			7.3	Прочие											
			8	**Резерв / дефицит**											**2**
			9	Доля резерва от проектной производительности, %											20%
48	с. Душоново	Технологическая зона №58	I	**Покупка воды от сторонних источников**											
				ВЗУ с. Душоново											
			1	**Проектная производительность**											**59**
			2	Подъем питьевой воды											**47**
			3	Собственные нужды											
			4	Отпуск в сеть											**47**
			5	**Утечка и неучтенный расход воды**											**0,0**
			6	Доля утечек от отпуска в сеть											
			7	**Реализация в том числе:**											**47**
			7.1	Население											45
			7.2	Бюджет											3
			7.3	Прочие											
			8	**Резерв / дефицит**											**12**
			9	Доля резерва от проектной производительности, %											20%
49	д. Ескино	Технологическая зона №59	I	**Покупка воды от сторонних источников**											
				ВЗУ д. Ескино											
			1	**Проектная производительность**											**10**
			2	Подъем питьевой воды											**8**
			3	Собственные нужды											
			4	Отпуск в сеть											**8**
			5	**Утечка и неучтенный расход воды**											**0,0**
			6	Доля утечек от отпуска в сеть											
			7	**Реализация в том числе:**											**8**
			7.1	Население											8
			7.2	Бюджет											
			7.3	Прочие											
			8	**Резерв / дефицит**											**2**
			9	Доля резерва от проектной производительности, %											20%
50	д. Здехово	Технологическая зона №60	I	**Покупка воды от сторонних источников**											
				ВЗУ д. Здехово											
			1	**Проектная производительность**											**16**
			2	Подъем питьевой воды											**12**
			3	Собственные нужды											
			4	Отпуск в сеть											**12**
			5	**Утечка и неучтенный расход воды**											**0,0**
			6	Доля утечек от отпуска в сеть											
			7	**Реализация в том числе:**											**12**
			7.1	Население											12
			7.2	Бюджет											
			7.3	Прочие											
			8	**Резерв / дефицит**											**3**
			9	Доля резерва от проектной производительности, %											20%
51	д. Каблуково	Технологическая зона №61	I	**Покупка воды от сторонних источников**											
				ВЗУ д. Каблуково											

№	Наименование населенного пункта	Технологическая зона №	№	Показатель	Значение по годам										
					2020	2021	2022	2023	2024	2025	2026	2027	2028	2029	2030-2038
			1	**Проектная производительность**											**34**
			2	Подъем питьевой воды											**27**
			3	Собственные нужды											
			4	Отпуск в сеть											**27**
			5	**Утечка и неучтенный расход воды**											**0,0**
			6	Доля утечек от отпуска в сеть											
			7	**Реализация в том числе:**											**27**
			7.1	Население											27
			7.2	Бюджет											
			7.3	Прочие											
			8	**Резерв / дефицит**											**7**
			9	Доля резерва от проектной производительности, %											20%
52	д. Камшиловка	Технологическая зона №62	I	**Покупка воды от сторонних источников**											
				ВЗУ д. Камшиловка											
			1	**Проектная производительность**											**1**
			2	Подъем питьевой воды											**1**
			3	Собственные нужды											
			4	Отпуск в сеть											**1**
			5	**Утечка и неучтенный расход воды**											**0,0**
			6	Доля утечек от отпуска в сеть											
			7	**Реализация в том числе:**											**1**
			7.1	Население											1
			7.2	Бюджет											
			7.3	Прочие											
			8	**Резерв / дефицит**											**0**
			9	Доля резерва от проектной производительности, %											20%
53	д. Кишкино	Технологическая зона №63	I	**Покупка воды от сторонних источников**											
				ВЗУ д. Кишкино											
			1	**Проектная производительность**											**3**
			2	Подъем питьевой воды											**2**
			3	Собственные нужды											
			4	Отпуск в сеть											**2**
			5	**Утечка и неучтенный расход воды**											**0,0**
			6	Доля утечек от отпуска в сеть											
			7	**Реализация в том числе:**											**2**
			7.1	Население											2
			7.2	Бюджет											
			7.3	Прочие											
			8	**Резерв / дефицит**											**1**
			9	Доля резерва от проектной производительности, %											20%
54	д. Козино	Технологическая зона №64	I	**Покупка воды от сторонних источников**											
				ВЗУ д. Козино											
			1	**Проектная производительность**											**4**
			2	Подъем питьевой воды											**3**
			3	Собственные нужды											
			4	Отпуск в сеть											**3**
			5	**Утечка и неучтенный расход воды**											**0,0**
			6	Доля утечек от отпуска в сеть											
			7	**Реализация в том числе:**											**3**
			7.1	Население											3
			7.2	Бюджет											
			7.3	Прочие											

№	Наименование населенного пункта	Технологическая зона №	№	Показатель	Значение по годам										
					2020	2021	2022	2023	2024	2025	2026	2027	2028	2029	2030-2038
			8	**Резерв / дефицит**											**1**
			9	Доля резерва от проектной производительности, %											20%
55	д. Коняево	Технологическая зона №65	I	**Покупка воды от сторонних источников**											
				ВЗУ д. Коняево											
			1	**Проектная производительность**											**1**
			2	Подъем питьевой воды											**1**
			3	Собственные нужды											
			4	Отпуск в сеть											**1**
			5	**Утечка и неучтенный расход воды**											**0,0**
			6	Доля утечек от отпуска в сеть											
			7	**Реализация в том числе:**											**1**
			7.1	Население											1
			7.2	Бюджет											
			7.3	Прочие											
			8	**Резерв / дефицит**											**0**
			9	Доля резерва от проектной производительности, %											20%
56	д. Корякино	Технологическая зона №66	I	**Покупка воды от сторонних источников**											
				ВЗУ д. Корякино											
			1	**Проектная производительность**											**7**
			2	Подъем питьевой воды											**5**
			3	Собственные нужды											
			4	Отпуск в сеть											**5**
			5	**Утечка и неучтенный расход воды**											**0,0**
			6	Доля утечек от отпуска в сеть											
			7	**Реализация в том числе:**											**5**
			7.1	Население											5
			7.2	Бюджет											
			7.3	Прочие											
			8	**Резерв / дефицит**											**1**
			9	Доля резерва от проектной производительности, %											20%
57	д. Костюнино	Технологическая зона №67	I	**Покупка воды от сторонних источников**											
				ВЗУ д. Костюнино											
			1	**Проектная производительность**											**2**
			2	Подъем питьевой воды											**1**
			3	Собственные нужды											
			4	Отпуск в сеть											**1**
			5	**Утечка и неучтенный расход воды**											**0,0**
			6	Доля утечек от отпуска в сеть											
			7	**Реализация в том числе:**											**1**
			7.1	Население											1
			7.2	Бюджет											
			7.3	Прочие											
			8	**Резерв / дефицит**											**0**
			9	Доля резерва от проектной производительности, %											20%
58	д. Лёдово	Технологическая зона №68	I	**Покупка воды от сторонних источников**											
				ВЗУ д. Лёдово											
			1	**Проектная производительность**											**19**
			2	Подъем питьевой воды											**15**
			3	Собственные нужды											
			4	Отпуск в сеть											**15**
			5	**Утечка и неучтенный расход воды**											**0,0**
			6	Доля утечек от отпуска в сеть											

№	Наименование населенного пункта	Технологическая зона №	№	Показатель	Значение по годам										
					2020	2021	2022	2023	2024	2025	2026	2027	2028	2029	2030-2038
			7	**Реализация в том числе:**											**15**
			7.1	Население											15
			7.2	Бюджет											
			7.3	Прочие											
			8	**Резерв / дефицит**											**4**
			9	Доля резерва от проектной производительности, %											20%
59	п. Лесные Поляны	Технологическая зона №69	I	**Покупка воды от сторонних источников**											
				ВЗУ п. Лесные Поляны											
			1	**Проектная производительность**											**57**
			2	Подъем питьевой воды											**45**
			3	Собственные нужды											
			4	Отпуск в сеть											**45**
			5	**Утечка и неучтенный расход воды**											**0,0**
			6	Доля утечек от отпуска в сеть											
			7	**Реализация в том числе:**											**45**
			7.1	Население											45
			7.2	Бюджет											
			7.3	Прочие											
			8	**Резерв / дефицит**											**11**
			9	Доля резерва от проектной производительности, %											20%
60	д. Маврино	Технологическая зона №70	I	**Покупка воды от сторонних источников**											
				ВЗУ д. Маврино											
			1	**Проектная производительность**											**4**
			2	Подъем питьевой воды											**3**
			3	Собственные нужды											
			4	Отпуск в сеть											**3**
			5	**Утечка и неучтенный расход воды**											**0,0**
			6	Доля утечек от отпуска в сеть											
			7	**Реализация в том числе:**											**3**
			7.1	Население											3
			7.2	Бюджет											
			7.3	Прочие											
			8	**Резерв / дефицит**											**1**
			9	Доля резерва от проектной производительности, %											20%
61	д. Малые Жеребцы	Технологическая зона №71	I	**Покупка воды от сторонних источников**											
				ВЗУ д. Малые Жеребцы											
			1	**Проектная производительность**											**6**
			2	Подъем питьевой воды											**5**
			3	Собственные нужды											
			4	Отпуск в сеть											**5**
			5	**Утечка и неучтенный расход воды**											**0,0**
			6	Доля утечек от отпуска в сеть											
			7	**Реализация в том числе:**											**5**
			7.1	Население											5
			7.2	Бюджет											
			7.3	Прочие											
			8	**Резерв / дефицит**											**1**
			9	Доля резерва от проектной производительности, %											20%
62	д. Малые Петрищи	Технологическая зона №72	I	**Покупка воды от сторонних источников**											
				ВЗУ д. Малые Петрищи											
			1	**Проектная производительность**											**23**
			2	Подъем питьевой воды											**18**

№	Наименование населенного пункта	Технологическая зона №	№	Показатель	Значение по годам										
					2020	2021	2022	2023	2024	2025	2026	2027	2028	2029	2030-2038
			3	Собственные нужды											
			4	Отпуск в сеть											**18**
			5	**Утечка и неучтенный расход воды**											**0,0**
			6	Доля утечек от отпуска в сеть											
			7	**Реализация в том числе:**											**18**
			7.1	Население											16
			7.2	Бюджет											2
			7.3	Прочие											
			8	**Резерв / дефицит**											**5**
			9	Доля резерва от проектной производительности, %											20%
63	д. Машино	Технологическая зона №73	I	**Покупка воды от сторонних источников**											
				ВЗУ д. Машино											
			1	**Проектная производительность**											**1**
			2	Подъем питьевой воды											**1**
			3	Собственные нужды											
			4	Отпуск в сеть											**1**
			5	**Утечка и неучтенный расход воды**											**0,0**
			6	Доля утечек от отпуска в сеть											
			7	**Реализация в том числе:**											**1**
			7.1	Население											1
			7.2	Бюджет											
			7.3	Прочие											
			8	**Резерв / дефицит**											**0**
			9	Доля резерва от проектной производительности, %											20%
64	д. Мишнево	Технологическая зона №74	I	**Покупка воды от сторонних источников**											
				ВЗУ д. Мишнево											
			1	**Проектная производительность**				**54**	**54**	**54**	**54**	**54**	**54**	**54**	**54**
			2	Подъем питьевой воды				**43**	**43**	**43**	**43**	**43**	**43**	**43**	**43**
			3	Собственные нужды											
			4	Отпуск в сеть				**43**	**43**	**43**	**43**	**43**	**43**	**43**	**43**
			5	**Утечка и неучтенный расход воды**				**0,0**	**0,0**	**0,0**	**0,0**	**0,0**	**0,0**	**0,0**	**0,0**
			6	Доля утечек от отпуска в сеть											
			7	**Реализация в том числе:**				**43**	**43**	**43**	**43**	**43**	**43**	**43**	**43**
			7.1	Население				43	43	43	43	43	43	43	43
			7.2	Бюджет											
			7.3	Прочие											
			8	**Резерв / дефицит**				**10,9**	**10,9**	**10,9**	**10,9**	**10,9**	**10,9**	**11**	**11**
			9	Доля резерва от проектной производительности, %				20,0%	20,0%	20,0%	20,0%	20,0%	20,0%	20%	20%
65	д. Могутово	Технологическая зона №75	I	**Покупка воды от сторонних источников**											
				ВЗУ д. Могутово											
			1	**Проектная производительность**											**3**
			2	Подъем питьевой воды											**2**
			3	Собственные нужды											
			4	Отпуск в сеть											**2**
			5	**Утечка и неучтенный расход воды**											**0,0**
			6	Доля утечек от отпуска в сеть											
			7	**Реализация в том числе:**											**2**
			7.1	Население											2
			7.2	Бюджет											
			7.3	Прочие											
			8	**Резерв / дефицит**											**1**
			9	Доля резерва от проектной производительности, %											20%
66	д. Моносеево	Технологическая	I	**Покупка воды от сторонних источников**											

№	Наименование населенного пункта	Технологическая зона №	№	Показатель	Значение по годам										
					2020	2021	2022	2023	2024	2025	2026	2027	2028	2029	2030-2038
		зона №76		**ВЗУ д. Моносеево**											
			1	**Проектная производительность**											**10**
			2	Подъем питьевой воды											**8**
			3	Собственные нужды											
			4	Отпуск в сеть											**8**
			5	**Утечка и неучтенный расход воды**											**0,0**
			6	Доля утечек от отпуска в сеть											
			7	**Реализация в том числе:**											**8**
			7.1	Население											8
			7.2	Бюджет											
			7.3	Прочие											
			8	**Резерв / дефицит**											**2**
			9	Доля резерва от проектной производительности, %											20%
67	д. Мосальское	Технологическая зона №77	I	**Покупка воды от сторонних источников**											
				ВЗУ д. Мосальское											
			1	**Проектная производительность**											**3**
			2	Подъем питьевой воды											**2**
			3	Собственные нужды											
			4	Отпуск в сеть											**2**
			5	**Утечка и неучтенный расход воды**											**0,0**
			6	Доля утечек от отпуска в сеть											
			7	**Реализация в том числе:**											**2**
			7.1	Население											2
			7.2	Бюджет											
			7.3	Прочие											
			8	**Резерв / дефицит**											**1**
			9	Доля резерва от проектной производительности, %											20%
68	д. Набережная	Технологическая зона №78	I	**Покупка воды от сторонних источников**											
				ВЗУ д. Набережная											
			1	**Проектная производительность**											**79**
			2	Подъем питьевой воды											**63**
			3	Собственные нужды											
			4	Отпуск в сеть											**63**
			5	**Утечка и неучтенный расход воды**											**0,0**
			6	Доля утечек от отпуска в сеть											
			7	**Реализация в том числе:**											**63**
			7.1	Население											63
			7.2	Бюджет											
			7.3	Прочие											
			8	**Резерв / дефицит**											**16**
			9	Доля резерва от проектной производительности, %											20%
69	д. Назимиха	Технологическая зона №79	I	**Покупка воды от сторонних источников**											
				ВЗУ д. Назимиха											
			1	**Проектная производительность**											**32**
			2	Подъем питьевой воды											**25**
			3	Собственные нужды											
			4	Отпуск в сеть											**25**
			5	**Утечка и неучтенный расход воды**											**0,0**
			6	Доля утечек от отпуска в сеть											
			7	**Реализация в том числе:**											**25**
			7.1	Население											25
			7.2	Бюджет											

№	Наименование населенного пункта	Технологическая зона №	№	Показатель	Значение по годам										
					2020	2021	2022	2023	2024	2025	2026	2027	2028	2029	2030-2038
			7.3	Прочие											
			8	**Резерв / дефицит**											**6**
			9	Доля резерва от проектной производительности, %											20%
70	д. Никифорово	Технологическая зона №80	I	**Покупка воды от сторонних источников**											
				ВЗУ д. Никифорово											
			1	**Проектная производительность**											**34**
			2	Подъем питьевой воды											**27**
			3	Собственные нужды											
			4	Отпуск в сеть											**27**
			5	**Утечка и неучтенный расход воды**											**0,0**
			6	Доля утечек от отпуска в сеть											
			7	**Реализация в том числе:**											**27**
			7.1	Население											27
			7.2	Бюджет											
			7.3	Прочие											
			8	**Резерв / дефицит**											**7**
			9	Доля резерва от проектной производительности, %											20%
71	д. Ново	Технологическая зона №81	I	**Покупка воды от сторонних источников**											
				ВЗУ д. Ново											
			1	**Проектная производительность**											**67**
			2	Подъем питьевой воды											**53**
			3	Собственные нужды											
			4	Отпуск в сеть											**53**
			5	**Утечка и неучтенный расход воды**											**0,0**
			6	Доля утечек от отпуска в сеть											
			7	**Реализация в том числе:**											**53**
			7.1	Население											53
			7.2	Бюджет											
			7.3	Прочие											
			8	**Резерв / дефицит**											**13**
			9	Доля резерва от проектной производительности, %											20%
72	д. Новопареево	Технологическая зона №82	I	**Покупка воды от сторонних источников**											
				ВЗУ д. Новопареево											
			1	**Проектная производительность**						**54**	**54**	**54**	**54**	**54**	**54**
			2	Подъем питьевой воды						**43**	**43**	**43**	**43**	**43**	**43**
			3	Собственные нужды											
			4	Отпуск в сеть						**43**	**43**	**43**	**43**	**43**	**43**
			5	**Утечка и неучтенный расход воды**						**0,0**	**0,0**	**0,0**	**0,0**	**0,0**	**0,0**
			6	Доля утечек от отпуска в сеть											
			7	**Реализация в том числе:**						**43**	**43**	**43**	**43**	**43**	**43**
			7.1	Население						38	38	38	38	38	38
			7.2	Бюджет						5	5	5	5	5	5
			7.3	Прочие											
			8	**Резерв / дефицит**						**10,7**	**10,7**	**10,7**	**10,7**	**11**	**11**
			9	Доля резерва от проектной производительности, %						20%	20%	20%	20%	20%	20%
73	д. Новофрязино	Технологическая зона №83	I	**Покупка воды от сторонних источников**											
				ВЗУ д. Новофрязино											
			1	**Проектная производительность**											**70**
			2	Подъем питьевой воды											**56**
			3	Собственные нужды											
			4	Отпуск в сеть											**56**
			5	**Утечка и неучтенный расход воды**											**0,0**
			6	Доля утечек от отпуска в сеть											

№	Наименование населенного пункта	Технологическая зона №	№	Показатель	Значение по годам										
					2020	2021	2022	2023	2024	2025	2026	2027	2028	2029	2030-2038
			7	**Реализация в том числе:**											**56**
			7.1	Население											56
			7.2	Бюджет											
			7.3	Прочие											
			8	**Резерв / дефицит**											**14**
			9	Доля резерва от проектной производительности, %											20%
74	п. Образцово	Технологическая зона №84	I	**Покупка воды от сторонних источников**											
				ВЗУ п. Образцово											
			1	**Проектная производительность**											**22**
			2	Подъем питьевой воды											**18**
			3	Собственные нужды											
			4	Отпуск в сеть											**18**
			5	**Утечка и неучтенный расход воды**											**0,0**
			6	Доля утечек от отпуска в сеть											
			7	**Реализация в том числе:**											**18**
			7.1	Население											18
			7.2	Бюджет											
			7.3	Прочие											
			8	**Резерв / дефицит**											**4**
			9	Доля резерва от проектной производительности, %											20%
75	д. Орлово	Технологическая зона №85	I	**Покупка воды от сторонних источников**											
				ВЗУ д. Орлово											
			1	**Проектная производительность**											**15**
			2	Подъем питьевой воды											**12**
			3	Собственные нужды											
			4	Отпуск в сеть											**12**
			5	**Утечка и неучтенный расход воды**											**0,0**
			6	Доля утечек от отпуска в сеть											
			7	**Реализация в том числе:**											**12**
			7.1	Население											12
			7.2	Бюджет											
			7.3	Прочие											
			8	**Резерв / дефицит**											**3**
			9	Доля резерва от проектной производительности, %											20%
76	д. Первая Алексеевка	Технологическая зона №86	I	**Покупка воды от сторонних источников**											
				ВЗУ д. Первая Алексеевка											
			1	**Проектная производительность**											**14**
			2	Подъем питьевой воды											**11**
			3	Собственные нужды											
			4	Отпуск в сеть											**11**
			5	**Утечка и неучтенный расход воды**											**0,0**
			6	Доля утечек от отпуска в сеть											
			7	**Реализация в том числе:**											**11**
			7.1	Население											11
			7.2	Бюджет											
			7.3	Прочие											
			8	**Резерв / дефицит**											**3**
			9	Доля резерва от проектной производительности, %											20%
77	п. п. Огудневского лесничества	Технологическая зона №87	I	**Покупка воды от сторонних источников**											
				ВЗУ п. п. Огудневского лесничества											
			1	**Проектная производительность**											**7**
			2	Подъем питьевой воды											**5**

№	Наименование населенного пункта	Технологическая зона №	№	Показатель	Значение по годам										
					2020	2021	2022	2023	2024	2025	2026	2027	2028	2029	2030-2038
			3	Собственные нужды											
			4	Отпуск в сеть											**5**
			5	**Утечка и неучтенный расход воды**											**0,0**
			6	Доля утечек от отпуска в сеть											
			7	**Реализация в том числе:**											**5**
			7.1	Население											5
			7.2	Бюджет											
			7.3	Прочие											
			8	**Резерв / дефицит**											**1**
			9	Доля резерва от проектной производительности, %											20%
78	д. Протасово	Технологическая зона №88	I	**Покупка воды от сторонних источников**											
				ВЗУ д. Протасово											
			1	**Проектная производительность**											**48**
			2	Подъем питьевой воды											**38**
			3	Собственные нужды											
			4	Отпуск в сеть											**38**
			5	**Утечка и неучтенный расход воды**											**0,0**
			6	Доля утечек от отпуска в сеть											
			7	**Реализация в том числе:**											**38**
			7.1	Население											38
			7.2	Бюджет											
			7.3	Прочие											
			8	**Резерв / дефицит**											**10**
			9	Доля резерва от проектной производительности, %											20%
79	д. Сабурово	Технологическая зона №89	I	**Покупка воды от сторонних источников**											
				ВЗУ д. Сабурово											
			1	**Проектная производительность**											**15**
			2	Подъем питьевой воды											**12**
			3	Собственные нужды											
			4	Отпуск в сеть											**12**
			5	**Утечка и неучтенный расход воды**											**0,0**
			6	Доля утечек от отпуска в сеть											
			7	**Реализация в том числе:**											**12**
			7.1	Население											12
			7.2	Бюджет											
			7.3	Прочие											
			8	**Резерв / дефицит**											**3**
			9	Доля резерва от проектной производительности, %											20%
80	д. Соколово	Технологическая зона №90	I	**Покупка воды от сторонних источников**											
				ВЗУ д. Соколово											
			1	**Проектная производительность**											**77**
			2	Подъем питьевой воды											**61**
			3	Собственные нужды											
			4	Отпуск в сеть											**61**
			5	**Утечка и неучтенный расход воды**											**0,0**
			6	Доля утечек от отпуска в сеть											
			7	**Реализация в том числе:**											**61**
			7.1	Население											61
			7.2	Бюджет											
			7.3	Прочие											
			8	**Резерв / дефицит**											**15**
			9	Доля резерва от проектной производительности, %											20%

№	Наименование населенного пункта	Технологическая зона №	№	Показатель	Значение по годам										
					2020	2021	2022	2023	2024	2025	2026	2027	2028	2029	2030-2038
81	д. Степаньково	Технологическая зона №91	I	**Покупка воды от сторонних источников**											
				ВЗУ д. Степаньково											
			1	**Проектная производительность**											**1**
			2	Подъем питьевой воды											**1**
			3	Собственные нужды											
			4	Отпуск в сеть											**1**
			5	**Утечка и неучтенный расход воды**											**0,0**
			6	Доля утечек от отпуска в сеть											
			7	**Реализация в том числе:**											**1**
			7.1	Население											1
			7.2	Бюджет											
			7.3	Прочие											
			8	**Резерв / дефицит**											**0**
			9	Доля резерва от проектной производительности, %											20%
82	д. Супонево	Технологическая зона №92	I	**Покупка воды от сторонних источников**											
				ВЗУ д. Супонево											
			1	**Проектная производительность**											**37**
			2	Подъем питьевой воды											**29**
			3	Собственные нужды											
			4	Отпуск в сеть											**29**
			5	**Утечка и неучтенный расход воды**											**0,0**
			6	Доля утечек от отпуска в сеть											
			7	**Реализация в том числе:**											**29**
			7.1	Население											29
			7.2	Бюджет											
			7.3	Прочие											
			8	**Резерв / дефицит**											**7**
			9	Доля резерва от проектной производительности, %											20%
83	д. Сутоки	Технологическая зона №93	I	**Покупка воды от сторонних источников**											
				ВЗУ д. Сутоки											
			1	**Проектная производительность**											**14**
			2	Подъем питьевой воды											**11**
			3	Собственные нужды											
			4	Отпуск в сеть											**11**
			5	**Утечка и неучтенный расход воды**											**0,0**
			6	Доля утечек от отпуска в сеть											
			7	**Реализация в том числе:**											**11**
			7.1	Население											11
			7.2	Бюджет											
			7.3	Прочие											
			8	**Резерв / дефицит**											**3**
			9	Доля резерва от проектной производительности, %											20%
		ИТОГО	I	**Фактическая покупка воды от сторонних источников**	**3811,4**	**4242**	**1442**	**1475**	**3767**	**7885**	**7885**	**7885**	**7885**	**7936**	**7936**
				ИТОГО по го. Щелково											
			1	**Проектная производительность**	**116535**	**119802**	**134693**	**134947**	**134947**	**140329**	**140329**	**140329**	**140329**	**142941**	**144203**
			2	Подъем питьевой воды	**46983,8**	**48899,66**	**58563,71**	**59802,62**	**60256,52**	**65426,42**	**65489,02**	**65557,15**	**65619,55**	**71048,55**	**72058,35**
			3	Собственные нужды	959,2	1160,2	1454,7	1485,1	1499,1	1606,2	1607,9	1609,4	1611,1	1729,6	1729,6
			4	Отпуск в сеть	**46869,6**	**51981,46**	**58551,01**	**59792,52**	**62524,42**	**71705,22**	**71766,12**	**71832,75**	**71893,45**	**77255,05**	**78264,85**
			5	**Утечка и неучтенный расход воды**	**9124,1**	**9618,526**	**10383,17**	**10552,05**	**11116,45**	**12758,35**	**12818,05**	**12878,78**	**12939,48**	**13776,08**	**13776,08**
			6	Доля утечек от отпуска в сеть	19,50%	18,50%	17,73%	17,65%	17,78%	17,79%	17,86%	17,93%	18,00%	17,83%	17,60%
			7	**Реализация в том числе:**	**37745,5**	**42362,93**	**48167,84**	**49240,47**	**51407,97**	**58946,87**	**58948,07**	**58953,97**	**58953,97**	**63478,97**	**64488,77**
			7.1	Население	**24106**	28052,73	33504,14	34376,67	36533,77	43945,37	43945,37	43945,37	43945,37	48203,67	49092,17
			7.2	Бюджет	4553,7	5072,8	5134,5	5274,2	5280,6	5408	5408	5408	5408	5675	5705,3

№	Наименование населенного пункта	Технологическая зона №	№	Показатель	Значение по годам										
					2020	2021	2022	2023	2024	2025	2026	2027	2028	2029	2030-2038
			7.3	Прочие	9085,8	9237,6	9529,1	9589,1	9593,1	9593,1	9594,4	9600,3	9600,3	9600,3	9691,3
			8	**Резерв / дефицит ВЗУ**	69551,2	70902,344	76129,293	75144,382	74690,482	74902,575	74839,975	74771,846	74709,446	71892,449	72144,649
			9	Доля резерва от проектной производительности ВЗУ, %	59,70%	59,18%	56,52%	55,68%	55,35%	53,38%	53,33%	53,28%	53,24%	50,30%	50,03%
			10	**Резерв/дефицит производительности ВЗУ и планового договорного объема поставки воды от стороннего источника**	72465,2	70387,344	78414,293	77396,382	74650,482	70744,575	70681,975	70613,846	70551,446	67683,349	67935,549
			11	Доля резерва/дефицита производительности ВЗУ и планового договорного объема поставки воды от стороннего источника, %	60,24%	56,98%	56,65%	55,81%	53,83%	49,11%	49,07%	49,02%	48,98%	46,15%	45,92%

Таблица 2.47 – Максимально суточные показатели, резервы и дефициты ИЦВ питьевой воды в рамках населенных пунктов в г.о. Щелково, с учетом реализации мероприятий, м^3/сут.

№	Наименование населенного пункта	Технологическая зона №	№	Показатель	Значение по годам										
					2020	2021	2022	2023	2024	2025	2026	2027	2028	2029	2030-2038
1	г. Щелково	Технологические зоны 1а, 1б, 1в, 2, 3, 5	I	**Фактическая покупка воды от сторонних источников**	**4190**	**4666**	**1586**	**1623**	**4143**	**8673**	**8673**	**8673**	**8673**	**8729**	**8729**
				ВЗУ № 3 ул. Центральная, ВЗУ №1 п. Краснознаменский, ВЗУ п. Краснознаменский, ВНС-6 (покупка от ГУП МО «КС МО» «ВСВ»), ВЗУ №1 "Щелково-7" ул. Неделина, ВЗУ № 4 ул. Заречная, ВЗУ № 5 ул. Плеханова, ВЗУ № 1 ул. Циолковского г. Щелково-3, ВЗУ в районе ОАО «Щелковское РТП», ВЗУ Радиоцентр № 5, ВЗУ ООО "Теплосервис"											
			1	**Проектная производительность**	**45630**	**50298**	**54295**	**54631**	**54631**	**61352**	**61352**	**61356**	**61356**	**61467**	**61467**
			2	Подъем питьевой воды	32879	34124	41816	42186	42223	46720	46759	46804	46842	50719	50719
			3	Собственные нужды	658	685	908	915	916	1009	1010	1011	1012	1101	1101
			4	Отпуск в сеть	32891	38106	42494	42894	45450	54384	54422	54466	54503	58347	58347
			5	**Утечка и неучтенный расход воды**	**6137**	**6905**	**7306**	**7386**	**7949**	**9533**	**9569**	**9607**	**9644**	**10442**	**10442**
			6	Доля утечек от отпуска в сеть	19%	18%	17%	17%	17%	18%	18%	18%	18%	18%	18%
			7	**Реализация в том числе:**	**26753**	**31201**	**35189**	**35508**	**37500**	**44851**	**44853**	**44859**	**44859**	**47905**	**47905**
			7.1	Население	16694	20849	24751	24995	26986	34234	34234	34234	34234	37140	37140
			7.2	Бюджет	2504	2780	2799	2859	2859	2962	2962	2962	2962	3101	3101
			7.3	Прочие	7555	7572	7639	7654	7656	7656	7657	7664	7664	7664	7664
			8	**Резерв / дефицит**	**14152**	**16174**	**14632**	**14423**	**14386**	**14746**	**14707**	**14663**	**14625**	**10748**	**10748**
			9	Доля резерва от проектной производительности, %	28%	29%	26%	26%	24%	21%	21%	21%	21%	15%	15%
2	д. Серково	Технологическая зона №4	I	**Покупка воды от сторонних источников**	**32879**	**34124**	**41816**	**42186**	**42223**	**46720**	**46759**	**46804**	**46842**	**50719**	**50719**
				ВЗУ д. Серково	658	685	908	915	916	1009	1010	1011	1012	1101	1101
			1	**Проектная производительность**	**32891**	**38106**	**42494**	**42894**	**45450**	**54384**	**54422**	**54466**	**54503**	**58347**	**58347**
			2	Подъем питьевой воды	6137	6905	7306	7386	7949	9533	9569	9607	9644	10442	10442
			3	Собственные нужды	19%	18%	17%	17%	17%	18%	18%	18%	18%	18%	18%
			4	Отпуск в сеть	26753	31201	35189	35508	37500	44851	44853	44859	44859	47905	47905
			5	**Утечка и неучтенный расход воды**	**16694**	**20849**	**24751**	**24995**	**26986**	**34234**	**34234**	**34234**	**34234**	**37140**	**37140**
			6	Доля утечек от отпуска в сеть	2504	2780	2799	2859	2859	2962	2962	2962	2962	3101	3101
			7	**Реализация в том числе:**	**7555**	**7572**	**7639**	**7654**	**7656**	**7656**	**7657**	**7664**	**7664**	**7664**	**7664**
			7.1	Население	14152	16174	14632	14423	14386	14746	14707	14663	14625	10748	10748
			7.2	Бюджет	28%	29%	26%	26%	24%	21%	21%	21%	21%	15%	15%
			7.3	Прочие	**32879**	**34124**	**41816**	**42186**	**42223**	**46720**	**46759**	**46804**	**46842**	**50719**	**50719**
			8	**Резерв / дефицит**	658	685	908	915	916	1009	1010	1011	1012	1101	1101
			9	Доля резерва от проектной производительности, %	32891	38106	42494	42894	45450	54384	54422	54466	54503	58347	58347
3	дп. Загорянский и п. Краснознаменский	Технологические зоны 1а, №6 и №7	I	**Покупка воды от сторонних источников**	**2**	**0**	**0**	**0**	**0**	**0**	**0**	**0**	**0**	**0**	**0**
				ВЗУ № 1 ул. Л. Толстого, г.п. Загорянский, ВЗУ № 2 ул. Карла Маркса г.п. Загорянский, ВЗУ п. Краснознаменский, ВЗУ ул. Соколовская , ВЗУ ул. Розы Люксембург, г.п. Загорянский											
			1	**Проектная производительность**	**7540**	**6139**	**11153**	**10978**	**10978**	**9115**	**9115**	**9110**	**9110**	**9000**	**9000**
			2	Подъем питьевой воды	2439	2933	3160	3249	3253	3257	3262	3266	3271	3275	3275
			3	Собственные нужды	49	53	57	58	58	58	58	58	59	59	59
			4	Отпуск в сеть	2651	2880	3103	3190	3195	3199	3203	3208	3212	3217	3217
			5	**Утечка и неучтенный расход воды**	**557**	**608**	**658**	**680**	**684**	**689**	**693**	**698**	**702**	**707**	**707**
			6	Доля утечек от отпуска в сеть	21%	21%	21%	21%	21%	22%	22%	22%	22%	22%	22%
			7	**Реализация в том числе:**	**2094**	**2272**	**2445**	**2510**	**2510**	**2510**	**2510**	**2510**	**2510**	**2510**	**2510**
			7.1	Население	1130	1144	1182	1205	1205	1205	1205	1205	1205	1205	1205

№	Наименование населенного пункта	Технологическая зона №	№	Показатель	Значение по годам										
					2020	2021	2022	2023	2024	2025	2026	2027	2028	2029	2030-2038
			7.2	Бюджет	494	494	503	503	503	503	503	503	503	503	503
			7.3	Прочие	470	634	760	803	803	803	803	803	803	803	803
			а	***Реализация дп. Загорянский в том числе:***	**1890**	**2067**	**2237**	**2102**	**2102**	**2102**	**2102**	**2102**	**2102**	**2102**	**2102**
			аа	Население	1024	1036	1072	894	894	894	894	894	894	894	894
			аб	Бюджет	397	397	406	406	406	406	406	406	406	406	406
			ав	Прочие	469	634	760	803	803	803	803	803	803	803	803
			б	***Реализация п. Краснознаменский в том числе:***	**204**	**205**	**208**	**408**	**408**	**408**	**408**	**408**	**408**	**408**	**408**
			ба	Население	106	108	110	311	311	311	311	311	311	311	311
			бб	Бюджет	97	97	97	97	97	97	97	97	97	97	97
			бв	Прочие	0	0	0	0	0	0	0	0	0	0	0
			8	**Резерв / дефицит**	**5103**	**3206**	**7993**	**7730**	**7725**	**5857**	**5853**	**5844**	**5839**	**5725**	**5725**
			9	Доля резерва от проектной производительности, %	68%	52%	72%	70%	70%	64%	64%	64%	64%	64%	64%
4	д. Оболдино	Технологическая зона №8	I	**Покупка воды от сторонних источников**	**0**	**0**	**0**	**0**	**0**	**0**	**0**	**0**	**0**	**0**	**0**
				ВЗУ д. Оболдино ул. Лесная											
			1	**Проектная производительность**	**600**	**600**	**600**	**600**	**600**	**600**	**600**	**600**	**600**	**600**	**600**
			2	Подъем питьевой воды	46	46	46	46	46	46	46	46	46	83	83
			3	Собственные нужды	1	1	1	1	1	1	1	1	1	2	2
			4	Отпуск в сеть	45	45	45	45	45	45	45	45	45	81	81
			5	**Утечка и неучтенный расход воды**	**9**	**10**	**10**	**10**	**10**	**10**	**10**	**10**	**10**	**18**	**18**
			6	Доля утечек от отпуска в сеть	21%	21%	21%	21%	22%	22%	22%	22%	22%	22%	22%
			7	**Реализация в том числе:**	**35**	**35**	**35**	**35**	**35**	**35**	**35**	**35**	**35**	**63**	**63**
			7.1	Население	18	18	18	18	18	18	18	18	18	18	18
			7.2	Бюджет	17	17	17	17	17	17	17	17	17	45	45
			7.3	Прочие	0	0	0	0	0	0	0	0	0	0	0
			8	**Резерв / дефицит**	**554**	**554**	**554**	**554**	**554**	**554**	**554**	**554**	**554**	**517**	**517**
			9	Доля резерва от проектной производительности, %	92%	92%	92%	92%	92%	92%	92%	92%	92%	86%	86%
5	кп. Лосиный остров – 1, д.Оболдино, ул.Радужная, кп. Лосиный остров – 2, кп. Варежки-2	Технологическая зона №9	I	**Покупка воды от сторонних источников**	**0**	**0**	**0**	**0**	**0**	**0**	**0**	**0**	**0**	**0**	**0**
				ВЗУ д. Оболдино											
			1	**Проектная производительность**	**3984**	**3984**	**3984**	**3984**	**3984**	**3984**	**3984**	**3984**	**3984**	**3984**	**3984**
			2	Подъем питьевой воды	757	712	713	714	714	715	716	716	717	718	718
			3	Собственные нужды	15	14	14	14	14	14	14	14	14	14	14
			4	Отпуск в сеть	741	698	699	699	700	701	701	702	703	704	704
			5	**Утечка и неучтенный расход воды**	**156**	**112**	**113**	**114**	**114**	**115**	**116**	**116**	**117**	**118**	**118**
			6	Доля утечек от отпуска в сеть	16%	16%	16%	16%	16%	16%	16%	17%	17%	17%	17%
			7	**Реализация в том числе:**	**586**	**586**	**586**	**586**	**586**	**586**	**586**	**586**	**586**	**586**	**586**
			7.1	Население	586	586	586	586	586	586	586	586	586	586	586
			7.2	Бюджет	0	0	0	0	0	0	0	0	0	0	0
			7.3	Прочие	0	0	0	0	0	0	0	0	0	0	0
			8	**Резерв / дефицит**	**3227**	**3272**	**3271**	**3270**	**3270**	**3269**	**3268**	**3268**	**3267**	**3266**	**3266**
			9	Доля резерва от проектной производительности, %	81%	82%	82%	82%	82%	82%	82%	82%	82%	82%	82%
6	кп.Лосиный парк-1, кп. Лесной, кп. ВИП	Технологическая зона №10	I	**Покупка воды от сторонних источников**	**0**	**0**	**0**	**0**	**0**	**0**	**0**	**0**	**0**	**0**	**0**
				ВЗУ Лосиный Парк-1											
			1	**Проектная производительность**	**3600**	**3600**	**3600**	**3600**	**3600**	**3600**	**3600**	**3600**	**3600**	**3600**	**3600**
			2	Подъем питьевой воды	172	172	172	172	172	172	172	172	172	172	172
			3	Собственные нужды	3	3	3	3	3	3	3	3	3	3	3
			4	Отпуск в сеть	168	168	168	168	168	168	169	169	169	169	169
			5	**Утечка и неучтенный расход воды**	**5**	**5**	**5**	**5**	**5**	**5**	**5**	**6**	**6**	**6**	**6**
			6	Доля утечек от отпуска в сеть	3%	3%	3%	3%	3%	3%	3%	3%	3%	3%	3%
			7	**Реализация в том числе:**	**163**	**163**	**163**	**163**	**163**	**163**	**163**	**163**	**163**	**163**	**163**
			7.1	Население	163	163	163	163	163	163	163	163	163	163	163
			7.2	Бюджет	0	0	0	0	0	0	0	0	0	0	0
			7.3	Прочие	0	0	0	0	0	0	0	0	0	0	0
			8	**Резерв / дефицит**	**3428**	**3428**	**3428**	**3428**	**3428**	**3428**	**3428**	**3428**	**3428**	**3428**	**3428**
			9	Доля резерва от проектной производительности, %	95%	95%	95%	95%	95%	95%	95%	95%	95%	95%	95%
7	кп. Лосиный парк-2,ул., кп. Заповедный парк – 1, 2, кп. Загорянка парк, кп. Варежки-1	Технологическая зона №11	I	**Покупка воды от сторонних источников**	**0**	**0**	**0**	**0**	**0**	**0**	**0**	**0**	**0**	**0**	**0**
				ВЗУ Лосиный Парк-2											
			1	**Проектная производительность**	**4320**	**4320**	**4320**	**4320**	**4320**	**4320**	**4320**	**4320**	**4320**	**4320**	**4320**
			2	Подъем питьевой воды	184	184	184	184	184	184	184	184	184	184	184
			3	Собственные нужды	4	4	4	4	4	4	4	4	4	4	4
			4	Отпуск в сеть	180	180	180	180	180	180	180	180	180	180	180

№	Наименование населенного пункта	Технологическая зона №	№	Показатель	Значение по годам										
					2020	2021	2022	2023	2024	2025	2026	2027	2028	2029	2030-2038
			5	**Утечка и неучтенный расход воды**	**5**	**5**	**5**	**5**	**5**	**5**	**5**	**6**	**6**	**6**	**6**
			6	Доля утечек от отпуска в сеть	3%	3%	3%	3%	3%	3%	3%	3%	3%	3%	3%
			7	**Реализация в том числе:**	**175**	**175**	**175**	**175**	**175**	**175**	**175**	**175**	**175**	**175**	**175**
			7.1	Население	175	175	175	175	175	175	175	175	175	175	175
			7.2	Бюджет	0	0	0	0	0	0	0	0	0	0	0
			7.3	Прочие	0	0	0	0	0	0	0	0	0	0	0
			8	**Резерв / дефицит**	**4136**	**4136**	**4136**	**4136**	**4136**	**4136**	**4136**	**4136**	**4136**	**4136**	**4136**
			9	Доля резерва от проектной производительности, %	96%	96%	96%	96%	96%	96%	96%	96%	96%	96%	96%
8	р.п. Монино	Технологическая зона №12, 13, 14	I	**Покупка воды от сторонних источников**	**0**	**0**	**0**	**0**	**0**	**0**	**0**	**0**	**0**	**0**	**0**
				ВЗУ №1 р.п. Монино, ВЗУ №2 р.п. Монино, ВЗУ №1 р.п. Монино (больничный комплекс)											
			1	**Проектная производительность**	**18240**	**18240**	**18240**	**18240**	**18240**	**18240**	**18240**	**18240**	**18240**	**18240**	**18240**
			2	Подъем питьевой воды	7170	8846	8931	9354	9362	9385	9393	9401	9410	9517	9517
			3	Собственные нужды	216	405	422	431	432	435	435	436	436	441	441
			4	Отпуск в сеть	6954	8441	8509	8923	8931	8950	8958	8966	8974	9076	9076
			5	**Утечка и неучтенный расход воды**	**1035**	**1251**	**1267**	**1336**	**1344**	**1353**	**1361**	**1370**	**1378**	**1400**	**1400**
			6	Доля утечек от отпуска в сеть	15%	15%	15%	15%	15%	15%	15%	15%	15%	15%	15%
			7	**Реализация в том числе:**	**5919**	**7189**	**7242**	**7587**	**7587**	**7596**	**7596**	**7596**	**7596**	**7676**	**7676**
			7.1	Население	3451	4571	4571	4832	4832	4832	4832	4832	4832	4832	4832
			7.2	Бюджет	1535	1686	1689	1772	1772	1782	1782	1782	1782	1861	1861
			7.3	Прочие	933	933	983	983	983	983	983	983	983	983	983
			8	**Резерв / дефицит**	**11070**	**9394**	**9309**	**8886**	**8878**	**8855**	**8847**	**8839**	**8830**	**8723**	**8723**
			9	Доля резерва от проектной производительности, %	61%	52%	51%	49%	49%	49%	49%	48%	48%	48%	48%
9	д. Долгое Лёдово	Технологическая зона №15, 16, 17	I	**Покупка воды от сторонних источников**	**0**	**0**	**0**	**0**	**0**	**0**	**0**	**0**	**0**	**0**	**0**
				ВЗУ д. Долгое Ледово, ВЗУ д. Долгое Ледово на территории базы ИФЗ, ВЗУ д. Долгое Ледово на территории ГОУСПОМО «МОСК»											
			1	**Проектная производительность**	**3480**	**3480**	**3480**	**3480**	**3480**	**3480**	**3480**	**3480**	**3480**	**3480**	**3480**
			2	Подъем питьевой воды	250	250	251	251	251	252	252	252	253	253	253
			3	Собственные нужды	5	5	5	5	5	5	5	5	5	5	5
			4	Отпуск в сеть	245	245	246	246	246	247	247	247	248	248	248
			5	**Утечка и неучтенный расход воды**	**51**	**52**	**52**	**52**	**53**	**53**	**53**	**54**	**54**	**54**	**54**
			6	Доля утечек от отпуска в сеть	21%	21%	21%	21%	21%	22%	22%	22%	22%	22%	22%
			7	**Реализация в том числе:**	**194**	**194**	**194**	**194**	**194**	**194**	**194**	**194**	**194**	**194**	**194**
			7.1	Население	169	169	169	169	169	169	169	169	169	169	169
			7.2	Бюджет	22	22	22	22	22	22	22	22	22	22	22
			7.3	Прочие	2	2	2	2	2	2	2	2	2	2	2
			8	**Резерв / дефицит**	**3230**	**3230**	**3229**	**3229**	**3229**	**3228**	**3228**	**3228**	**3227**	**3227**	**3227**
			9	Доля резерва от проектной производительности, %	93%	93%	93%	93%	93%	93%	93%	93%	93%	93%	93%
10	д. Медвежьи Озёра и г. Новый городок	Технологическая зона №18	I	**Покупка воды от сторонних источников**	**0**	**0**	**0**	**0**	**0**	**0**	**0**	**0**	**0**	**0**	**0**
				ВЗУ ул. Юбилейная д. Медвежьи Озера											
			1	**Проектная производительность**	**2400,0**	**2400,0**	**2400,0**	**2400,0**	**2400,0**	**2400,0**	**2400,0**	**2400,0**	**2400,0**	**2400,0**	**2400,0**
			2	Подъем питьевой воды	1390,8	1457,5	1550,6	1552,6	1554,7	1556,9	1559,0	1561,1	1563,2	1578,9	1578,9
			3	Собственные нужды	28	27,8	27,8	27,8	27,8	27,8	27,8	27,8	27,8	27,8	27,8
			4	Отпуск в сеть	1363,0	1429,6	1522,7	1524,8	1526,9	1529,1	1531,2	1533,3	1535,4	1551,1	1551,1
			5	**Утечка и неучтенный расход воды**	**286,2**	**301,7**	**323,0**	**325,0**	**327,1**	**329,2**	**331,3**	**333,4**	**335,6**	**340,7**	**340,7**
			6	Доля утечек от отпуска в сеть	21%	21%	21%	21%	21%	22%	22%	22%	22%	22%	22%
			7	**Реализация в том числе:**	**1076,8**	**1127,9**	**1199,8**	**1199,8**	**1199,8**	**1199,9**	**1199,9**	**1199,9**	**1199,9**	**1210,4**	**1210,4**
			7.1	Население	939,7	939,7	939,7	939,7	939,7	939,7	939,7	939,7	939,7	939,7	939,7
			7.2	Бюджет	123,3	174,4	198,2	198,2	198,2	198,3	198,3	198,3	198,3	208,9	208,9
			7.3	Прочие	13,8	13,8	61,9	61,9	61,9	61,9	61,9	61,9	61,9	61,9	61,9
			а	***Реализация д. Медвежьи Озера в том числе:***	***650,9***	***681,8***	***725,2***	***725,2***	***725,2***	***725,3***	***725,3***	***725,3***	***725,3***	***731,7***	***731,7***
			аа	Население	568,0	568,0	568,0	568,0	568,0	568,0	568,0	568,0	568,0	568,0	568,0
			аб	Бюджет	74,5	105,4	119,8	119,8	119,8	119,9	119,9	119,9	119,9	126,3	126,3
			ав	Прочие	8,3	8,3	37,4	37,4	37,4	37,4	37,4	37,4	37,4	37,4	37,4
			б	***Реализация г. Новый городок в том числе:***	***425,9***	***446,1***	***474,5***	***474,5***	***474,5***	***474,6***	***474,6***	***474,6***	***474,6***	***478,7***	***478,7***
			ба	Население	371,7	371,7	371,7	371,7	371,7	371,7	371,7	371,7	371,7	371,7	371,7
			бб	Бюджет	48,8	69,0	78,4	78,4	78,4	78,4	78,4	78,4	78,4	82,6	82,6
			бв	Прочие	5,5	5,5	24,5	24,5	24,5	24,5	24,5	24,5	24,5	24,5	24,5
			8	**Резерв / дефицит**	**1009,2**	**942,5**	**849,4**	**847,4**	**845,3**	**843,1**	**841,0**	**838,9**	**836,8**	**821,1**	**821,1**

№	Наименование населенного пункта	Технологическая зона №	№	Показатель	Значение по годам										
					2020	2021	2022	2023	2024	2025	2026	2027	2028	2029	2030-2038
			9	Доля резерва от проектной производительности, %	42%	39%	35%	35%	35%	35%	35%	35%	35%	34%	34%
11	д. Шевелкино	Технологическая зона №19	I	**Покупка воды от сторонних источников**	**0**	**0**	**0**	**0**	**0**	**0**	**0**	**0**	**0**	**0**	**0**
				ВЗУ д. Шевелкино											
			1	**Проектная производительность**	**600**	**600**	**600**	**600**	**600**	**600**	**600**	**600**	**600**	**600**	**600**
			2	Подъем питьевой воды	0	0	0	0	0	0	0	0	0	0	0
			3	Собственные нужды	0	0	0	0	0	0	0	0	0	0	0
			4	Отпуск в сеть	0	0	0	0	0	0	0	0	0	0	0
			5	**Утечка и неучтенный расход воды**	**0**	**0**	**0**	**0**	**0**	**0**	**0**	**0**	**0**	**0**	**0**
			6	Доля утечек от отпуска в сеть	0%	0%	0%	0%	0%	0%	0%	0%	0%	0%	0%
			7	**Реализация в том числе:**	**0**	**0**	**0**	**0**	**0**	**0**	**0**	**0**	**0**	**0**	**0**
			7.1	Население	0	0	0	0	0	0	0	0	0	0	0
			7.2	Бюджет	0	0	0	0	0	0	0	0	0	0	0
			7.3	Прочие	0	0	0	0	0	0	0	0	0	0	0
			8	**Резерв / дефицит**	**600**	**600**	**600**	**600**	**600**	**600**	**600**	**600**	**600**	**600**	**600**
			9	Доля резерва от проектной производительности, %	100%	100%	100%	100%	100%	100%	100%	100%	100%	100%	100%
12	п. Литвиново	Технологическая зона №20	I	**Покупка воды от сторонних источников**	**0**	**0**	**0**	**0**	**0**	**0**	**0**	**0**	**0**	**0**	**0**
				ВЗУ п. Литвиново											
			1	**Проектная производительность**	**1201**	**1201**	**3601**	**3601**	**3601**	**3601**	**3601**	**3601**	**3601**	**3601**	**3601**
			2	Подъем питьевой воды	709	710	1864	1867	1869	2568	2572	2575	2579	2591	2591
			3	Собственные нужды	14	14	37	37	37	51	51	52	52	52	52
			4	Отпуск в сеть	695	696	1827	1830	1832	2517	2521	2524	2528	2539	2539
			5	**Утечка и неучтенный расход воды**	**146**	**147**	**388**	**390**	**392**	**542**	**545**	**549**	**552**	**558**	**558**
			6	Доля утечек от отпуска в сеть	21%	21%	21%	21%	21%	22%	22%	22%	22%	22%	22%
			7	**Реализация в том числе:**	**549**	**549**	**1440**	**1440**	**1440**	**1975**	**1975**	**1975**	**1975**	**1982**	**1982**
			7.1	Население	420	420	1295	1295	1295	1831	1831	1831	1831	1831	1831
			7.2	Бюджет	123	123	123	123	123	123	123	123	123	129	129
			7.3	Прочие	6	6	22	22	22	22	22	22	22	22	22
			8	**Резерв / дефицит**	**492**	**491**	**1737**	**1734**	**1732**	**1033**	**1029**	**1026**	**1022**	**1010**	**1010**
			9	Доля резерва от проектной производительности, %	41%	41%	48%	48%	48%	29%	29%	28%	28%	28%	28%
13	д. Сукманиха	Технологическая зона №21	I	**Покупка воды от сторонних источников**	**0**	**0**	**0**	**0**	**0**	**0**	**0**	**0**	**0**	**0**	**0**
				ВЗУ д. Сукманиха (больничный комплекс)											
			1	**Проектная производительность**	**187**	**187**	**187**	**187**	**187**	**187**	**187**	**187**	**187**	**187**	**187**
			2	Подъем питьевой воды	71	71	71	71	71	71	71	71	72	72	72
			3	Собственные нужды	1	1	1	1	1	1	1	1	1	1	1
			4	Отпуск в сеть	69	69	70	70	70	70	70	70	70	70	70
			5	**Утечка и неучтенный расход воды**	**15**	**15**	**15**	**15**	**15**	**15**	**15**	**15**	**15**	**15**	**15**
			6	Доля утечек от отпуска в сеть	21%	21%	21%	21%	21%	22%	22%	22%	22%	22%	22%
			7	**Реализация в том числе:**	**55**	**55**	**55**	**55**	**55**	**55**	**55**	**55**	**55**	**55**	**55**
			7.1	Население	42	42	42	42	42	42	42	42	42	42	42
			7.2	Бюджет	12	12	12	12	12	12	12	12	12	12	12
			7.3	Прочие	1	1	1	1	1	1	1	1	1	1	1
			8	**Резерв / дефицит**	**116**	**116**	**116**	**116**	**116**	**116**	**116**	**116**	**115**	**115**	**115**
			9	Доля резерва от проектной производительности, %	62%	62%	62%	62%	62%	62%	62%	62%	62%	62%	62%
14	с. Трубино	Технологическая зона №22	I	**Покупка воды от сторонних источников**	**0**	**0**	**0**	**0**	**0**	**0**	**0**	**0**	**0**	**0**	**0**
				ВЗУ с. Трубино											
			1	**Проектная производительность**	**615**	**615**	**615**	**615**	**615**	**1015**	**1015**	**1015**	**1015**	**1015**	**1015**
			2	Подъем питьевой воды	341	342	359	359	365	729	730	731	732	742	742
			3	Собственные нужды	7	7	7	7	7	15	15	15	15	15	15
			4	Отпуск в сеть	334	335	351	352	358	714	715	716	717	727	727
			5	**Утечка и неучтенный расход воды**	**70**	**71**	**75**	**75**	**77**	**154**	**155**	**156**	**157**	**160**	**160**
			6	Доля утечек от отпуска в сеть	21%	21%	21%	21%	21%	22%	22%	22%	22%	22%	22%
			7	**Реализация в том числе:**	**264**	**264**	**277**	**277**	**281**	**560**	**560**	**560**	**560**	**567**	**567**
			7.1	Население	202	202	202	202	202	477	477	477	477	477	477
			7.2	Бюджет	59	59	72	72	72	76	76	76	76	83	83
			7.3	Прочие	3	3	3	3	7	7	7	7	7	7	7
			8	**Резерв / дефицит**	**274**	**273**	**256**	**256**	**250**	**286**	**285**	**284**	**283**	**273**	**273**
			9	Доля резерва от проектной производительности, %	45%	44%	42%	42%	41%	28%	28%	28%	28%	27%	27%
15	п. Клюквенный	Технологическая зона №23	I	**Покупка воды от сторонних источников**	**0**	**0**	**0**	**0**	**0**	**0**	**0**	**0**	**0**	**0**	**0**
				ВЗУ п. Клюквенный											
			1	**Проектная производительность**	**145**	**145**	**1705**	**1705**	**1705**	**1705**	**1705**	**1705**	**1705**	**1705**	**1705**

№	Наименование населенного пункта	Технологическая зона №	№	Показатель	Значение по годам										
					2020	2021	2022	2023	2024	2025	2026	2027	2028	2029	2030-2038
			2	Подъем питьевой воды	138	139	269	479	700	700	700	701	701	701	701
			3	Собственные нужды	3	3	5	10	14	14	14	14	14	14	14
			4	Отпуск в сеть	136	136	264	469	686	686	686	687	687	687	687
			5	**Утечка и неучтенный расход воды**	**28**	**29**	**40**	**23**	**34**	**35**	**35**	**35**	**35**	**35**	**35**
			6	Доля утечек от отпуска в сеть	21%	21%	15%	5%	5%	5%	5%	5%	5%	5%	5%
			7	**Реализация в том числе:**	**107**	**107**	**224**	**446**	**652**	**652**	**652**	**652**	**652**	**652**	**652**
			7.1	Население	85	85	200	398	596	596	596	596	596	596	596
			7.2	Бюджет	22	22	22	33	40	40	40	40	40	40	40
			7.3	Прочие	0	0	2	16	16	16	16	16	16	16	16
			8	**Резерв / дефицит**	**7**	**6**	**1436**	**1226**	**1005**	**1005**	**1005**	**1004**	**1004**	**1004**	**1004**
			9	Доля резерва от проектной производительности, %	5%	4%	84%	72%	59%	59%	59%	59%	59%	59%	59%
16	д. Огуднево	Технологическая зона №24	I	**Покупка воды от сторонних источников**	**0**	**0**	**0**	**0**	**0**	**0**	**0**	**0**	**0**	**0**	**0**
				ВЗУ д. Огуднево											
			1	**Проектная производительность**	**600**	**600**	**600**	**600**	**600**	**600**	**600**	**600**	**600**	**600**	**600**
			2	Подъем питьевой воды	236	236	236	236	237	237	237	238	238	238	238
			3	Собственные нужды	5	5	5	5	5	5	5	5	5	5	5
			4	Отпуск в сеть	231	231	231	232	232	232	233	233	233	234	234
			5	**Утечка и неучтенный расход воды**	**48**	**49**	**49**	**49**	**50**	**50**	**50**	**51**	**51**	**51**	**51**
			6	Доля утечек от отпуска в сеть	21%	21%	21%	21%	21%	22%	22%	22%	22%	22%	22%
			7	**Реализация в том числе:**	**182**	**182**	**182**	**182**	**182**	**182**	**182**	**182**	**182**	**182**	**182**
			7.1	Население	144	144	144	144	144	144	144	144	144	144	144
			7.2	Бюджет	38	38	38	38	38	38	38	38	38	38	38
			7.3	Прочие	1	1	1	1	1	1	1	1	1	1	1
			8	**Резерв / дефицит**	**364**	**364**	**364**	**364**	**363**	**363**	**363**	**362**	**362**	**362**	**362**
			9	Доля резерва от проектной производительности, %	61%	61%	61%	61%	61%	60%	60%	60%	60%	60%	60%
17	с. Петровское	Технологическая зона №25 и №96	I	**Покупка воды от сторонних источников**	**0**	**0**	**0**	**0**	**0**	**0**	**0**	**0**	**0**	**0**	**0**
				ВЗУ Петровской фабрики, новое ВЗУ Петровское											
			1	**Проектная производительность**	**1560**	**1560**	**1560**	**1560**	**1560**	**1560**	**1560**	**1560**	**1560**	**1560**	**1939**
			2	Подъем питьевой воды	399	400	400	401	402	402	403	403	404	408	742
			3	Собственные нужды	8	8	8	8	8	8	8	8	8	8	8
			4	Отпуск в сеть	391	392	392	393	394	394	395	395	396	400	734
			5	**Утечка и неучтенный расход воды**	**82**	**83**	**83**	**84**	**84**	**85**	**85**	**86**	**86**	**88**	**88**
			6	Доля утечек от отпуска в сеть	21%	21%	21%	21%	21%	22%	22%	22%	22%	22%	22%
			7	**Реализация в том числе:**	**309**	**309**	**309**	**309**	**309**	**309**	**309**	**309**	**309**	**312**	**646**
			7.1	Население	244	244	244	244	244	244	244	244	244	244	444
			7.2	Бюджет	64	64	64	64	64	64	64	64	64	67	100
			7.3	Прочие	1	1	1	1	1	1	1	1	1	1	101
			8	**Резерв / дефицит**	**1161**	**1160**	**1160**	**1159**	**1158**	**1158**	**1157**	**1157**	**1156**	**1152**	**1197**
			9	Доля резерва от проектной производительности, %	74%	74%	74%	74%	74%	74%	74%	74%	74%	74%	62%
18	д. Гребнево	Технологическая зона №26	I	**Покупка воды от сторонних источников**	**0**	**0**	**0**	**0**	**0**	**0**	**0**	**0**	**0**	**0**	**0**
				ВЗУ д. Гребнево	0	0	0	0	0	0	0	0	0	0	0
			1	**Проектная производительность**	**338**	**338**	**338**	**377**	**377**	**377**	**377**	**377**	**377**	**377**	**377**
			2	Подъем питьевой воды	272	272	277	278	278	278	279	279	280	280	280
			3	Собственные нужды	5	5	6	6	6	6	6	6	6	6	6
			4	Отпуск в сеть	267	267	272	272	272	273	273	274	274	274	274
			5	**Утечка и неучтенный расход воды**	**56**	**56**	**58**	**58**	**58**	**59**	**59**	**59**	**60**	**60**	**60**
			6	Доля утечек от отпуска в сеть	21%	21%	21%	21%	21%	22%	22%	22%	22%	22%	22%
			7	**Реализация в том числе:**	**211**	**211**	**214**	**214**	**214**	**214**	**214**	**214**	**214**	**214**	**214**
			7.1	Население	206	206	206	206	206	206	206	206	206	206	206
			7.2	Бюджет	4	4	4	4	4	4	4	4	4	4	4
			7.3	Прочие	0	0	3	3	3	3	3	3	3	3	3
			8	**Резерв / дефицит**	**66**	**66**	**61**	**99**	**99**	**99**	**98**	**98**	**97**	**97**	**97**
			9	Доля резерва от проектной производительности, %	19%	19%	18%	26%	26%	26%	26%	26%	26%	26%	26%
19	д. Новая Слобода	Технологическая зона №27	I	**Покупка воды от сторонних источников**	**0**	**0**	**0**	**0**	**0**	**0**	**0**	**0**	**0**	**0**	**0**
				ВЗУ д. Новая Слобода	0	0	0	0	0	0	0	0	0	0	0
			1	**Проектная производительность**	**600**	**600**	**600**	**600**	**600**	**600**	**600**	**600**	**600**	**600**	**600**
			2	Подъем питьевой воды	3	3	3	3	3	3	3	3	3	3	3
			3	Собственные нужды	0	0	0	0	0	0	0	0	0	0	0
			4	Отпуск в сеть	3	3	3	3	3	3	3	3	3	3	3
			5	**Утечка и неучтенный расход воды**	**1**	**1**	**1**	**1**	**1**	**1**	**1**	**1**	**1**	**1**	**1**

№	Наименование населенного пункта	Технологическая зона №	№	Показатель	Значение по годам										
					2020	2021	2022	2023	2024	2025	2026	2027	2028	2029	2030-2038
			6	Доля утечек от отпуска в сеть	21%	21%	21%	21%	21%	22%	22%	22%	22%	22%	22%
			7	**Реализация в том числе:**	**2**	**2**	**2**	**2**	**2**	**2**	**2**	**2**	**2**	**2**	**2**
			7.1	Население	2	2	2	2	2	2	2	2	2	2	2
			7.2	Бюджет	0	0	0	0	0	0	0	0	0	0	0
			7.3	Прочие	0	0	0	0	0	0	0	0	0	0	0
			8	**Резерв / дефицит**	**597**	**597**	**597**	**597**	**597**	**597**	**597**	**597**	**597**	**597**	**597**
			9	Доля резерва от проектной производительности, %	100%	100%	100%	100%	100%	100%	100%	100%	100%	100%	100%
20	д. Старая Слобода	Технологическая зона №28	I	**Покупка воды от сторонних источников**	**0**	**0**	**0**	**0**	**0**	**0**	**0**	**0**	**0**	**0**	**0**
				ВЗУ д. Старая Слобода	0	0	0	0	0	0	0	0	0	0	0
			1	**Проектная производительность**	**600**	**600**	**600**	**600**	**600**	**600**	**600**	**600**	**600**	**600**	**600**
			2	Подъем питьевой воды	42	42	42	43	43	43	43	43	43	44	44
			3	Собственные нужды	1	1	1	1	1	1	1	1	1	1	1
			4	Отпуск в сеть	41	41	41	42	42	42	42	42	43	43	43
			5	**Утечка и неучтенный расход воды**	**12**	**12**	**12**	**12**	**12**	**12**	**12**	**12**	**13**	**13**	**13**
			6	Доля утечек от отпуска в сеть	28%	28%	29%	29%	29%	29%	29%	29%	29%	30%	30%
			7	**Реализация в том числе:**	**29**	**29**	**29**	**30**	**30**	**30**	**30**	**30**	**30**	**30**	**30**
			7.1	Население	29	29	29	29	29	29	29	29	29	29	29
			7.2	Бюджет	1	1	1	1	1	1	1	1	1	1	1
			7.3	Прочие	0	0	0	0	0	0	0	0	0	0	0
			8	**Резерв / дефицит**	**558**	**558**	**558**	**557**	**557**	**557**	**557**	**557**	**557**	**556**	**556**
			9	Доля резерва от проектной производительности, %	93%	93%	93%	93%	93%	93%	93%	93%	93%	93%	93%
21	д. Булаково	Технологическая зона №29	I	**Покупка воды от сторонних источников**	**0**	**0**	**0**	**0**	**0**	**0**	**0**	**0**	**0**	**0**	**0**
				ВЗУ д. Булаково	0	0	0	0	0	0	0	0	0	0	0
			1	**Проектная производительность**	**768**	**768**	**768**	**768**	**768**	**768**	**768**	**768**	**768**	**768**	**768**
			2	Подъем питьевой воды	34	35	35	35	36	36	36	36	37	37	37
			3	Собственные нужды	0	0	0	0	0	0	0	0	0	0	0
			4	Отпуск в сеть	34	35	35	35	36	36	36	36	37	37	37
			5	**Утечка и неучтенный расход воды**	**20**	**21**	**21**	**21**	**21**	**22**	**22**	**22**	**22**	**23**	**23**
			6	Доля утечек от отпуска в сеть	59%	59%	60%	60%	60%	60%	61%	61%	61%	62%	62%
			7	**Реализация в том числе:**	**14**	**14**	**14**	**14**	**14**	**14**	**14**	**14**	**14**	**14**	**14**
			7.1	Население	9	9	9	9	9	9	9	9	9	9	9
			7.2	Бюджет	0	0	0	0	0	0	0	0	0	0	0
			7.3	Прочие	5	5	5	5	5	5	5	5	5	5	5
			8	**Резерв / дефицит**	**734**	**733**	**733**	**733**	**732**	**732**	**732**	**732**	**731**	**731**	**731**
			9	Доля резерва от проектной производительности, %	96%	95%	95%	95%	95%	95%	95%	95%	95%	95%	95%
22	д. Ерёмино	Технологическая зона №30	I	**Покупка воды от сторонних источников**	**0**	**0**	**0**	**0**	**0**	**0**	**0**	**0**	**0**	**0**	**0**
				ВЗУ д. Еремино	0	0	0	0	0	0	0	0	0	0	0
			1	**Проектная производительность**	**1200**	**1200**	**1200**	**1200**	**1200**	**1200**	**1200**	**1200**	**1200**	**1200**	**1200**
			2	Подъем питьевой воды	197	198	200	201	203	204	206	207	209	211	211
			3	Собственные нужды	0	0	0	0	0	0	0	0	0	0	0
			4	Отпуск в сеть	197	198	200	201	203	204	206	207	209	211	211
			5	**Утечка и неучтенный расход воды**	**116**	**117**	**118**	**120**	**121**	**123**	**124**	**126**	**128**	**129**	**129**
			6	Доля утечек от отпуска в сеть	59%	59%	59%	60%	60%	60%	60%	61%	61%	61%	61%
			7	**Реализация в том числе:**	**81**	**81**	**81**	**81**	**81**	**81**	**81**	**81**	**81**	**81**	**81**
			7.1	Население	53	53	53	53	53	53	53	53	53	53	53
			7.2	Бюджет	1	1	1	1	1	1	1	1	1	1	1
			7.3	Прочие	28	28	28	28	28	28	28	28	28	28	28
			8	**Резерв / дефицит**	**1003**	**1002**	**1000**	**999**	**997**	**996**	**994**	**993**	**991**	**989**	**989**
			9	Доля резерва от проектной производительности, %	84%	83%	83%	83%	83%	83%	83%	83%	83%	82%	82%
23	д. Костыши	Технологическая зона №31	I	**Покупка воды от сторонних источников**	**0**	**0**	**0**	**0**	**0**	**0**	**0**	**0**	**0**	**0**	**0**
				ВЗУ д. Костыши	0	0	0	0	0	0	0	0	0	0	0
			1	**Проектная производительность**	**624**	**624**	**624**	**624**	**624**	**624**	**624**	**624**	**624**	**624**	**624**
			2	Подъем питьевой воды	9	9	10	10	10	10	10	10	10	10	10
			3	Собственные нужды	0	0	0	0	0	0	0	0	0	0	0
			4	Отпуск в сеть	9	9	10	10	10	10	10	10	10	10	10
			5	**Утечка и неучтенный расход воды**	**6**	**6**	**6**	**6**	**6**	**6**	**6**	**6**	**6**	**6**	**6**
			6	Доля утечек от отпуска в сеть	59%	59%	59%	60%	60%	60%	61%	61%	61%	62%	62%
			7	**Реализация в том числе:**	**4**	**4**	**4**	**4**	**4**	**4**	**4**	**4**	**4**	**4**	**4**
			7.1	Население	3	3	3	3	3	3	3	3	3	3	3
			7.2	Бюджет	0	0	0	0	0	0	0	0	0	0	0

№	Наименование населенного пункта	Технологическая зона №	№	Показатель	Значение по годам										
					2020	2021	2022	2023	2024	2025	2026	2027	2028	2029	2030-2038
			7.3	Прочие	1	1	1	1	1	1	1	1	1	1	1
			8	**Резерв / дефицит**	**615**	**615**	**614**	**614**	**614**	**614**	**614**	**614**	**614**	**614**	**614**
			9	Доля резерва от проектной производительности, %	98%	98%	98%	98%	98%	98%	98%	98%	98%	98%	98%
24	с. Рязанцы	Технологическая зона №32	I	**Покупка воды от сторонних источников**	**0**	**0**	**0**	**0**	**0**	**0**	**0**	**0**	**0**	**0**	**0**
				ВЗУ с. Рязанцы	0	0	0	0	0	0	0	0	0	0	0
			1	**Проектная производительность**	**480**	**480**	**480**	**480**	**480**	**480**	**480**	**480**	**480**	**480**	**480**
			2	Подъем питьевой воды	24	24	24	24	24	25	25	25	25	25	25
			3	Собственные нужды	0	0	0	0	0	0	0	0	0	0	0
			4	Отпуск в сеть	24	24	24	24	24	25	25	25	25	25	25
			5	**Утечка и неучтенный расход воды**	**14**	**14**	**14**	**15**	**15**	**15**	**15**	**15**	**15**	**16**	**16**
			6	Доля утечек от отпуска в сеть	59%	59%	60%	60%	60%	60%	61%	61%	61%	62%	62%
			7	**Реализация в том числе:**	**10**	**10**	**10**	**10**	**10**	**10**	**10**	**10**	**10**	**10**	**10**
			7.1	Население	6	6	6	6	6	6	6	6	6	6	6
			7.2	Бюджет	0	0	0	0	0	0	0	0	0	0	0
			7.3	Прочие	3	3	3	3	3	3	3	3	3	3	3
			8	**Резерв / дефицит**	**456**	**456**	**456**	**456**	**456**	**455**	**455**	**455**	**455**	**455**	**455**
			9	Доля резерва от проектной производительности, %	95%	95%	95%	95%	95%	95%	95%	95%	95%	95%	95%
25	д. Старопареево	Технологическая зона №33	I	**Покупка воды от сторонних источников**	**0**	**0**	**0**	**0**	**0**	**0**	**0**	**0**	**0**	**0**	**0**
				ВЗУ д. Старопареево	0	0	0	0	0	0	0	0	0	0	0
			1	**Проектная производительность**	**240**	**240**	**240**	**240**	**240**	**240**	**240**	**240**	**240**	**240**	**240**
			2	Подъем питьевой воды	51	51	51	52	52	53	53	53	54	54	54
			3	Собственные нужды	0	0	0	0	0	0	0	0	0	0	0
			4	Отпуск в сеть	51	51	51	52	52	53	53	53	54	54	54
			5	**Утечка и неучтенный расход воды**	**30**	**30**	**31**	**31**	**31**	**32**	**32**	**33**	**33**	**33**	**33**
			6	Доля утечек от отпуска в сеть	59%	59%	60%	60%	60%	60%	61%	61%	61%	62%	62%
			7	**Реализация в том числе:**	**21**	**21**	**21**	**21**	**21**	**21**	**21**	**21**	**21**	**21**	**21**
			7.1	Население	14	14	14	14	14	14	14	14	14	14	14
			7.2	Бюджет	0	0	0	0	0	0	0	0	0	0	0
			7.3	Прочие	7	7	7	7	7	7	7	7	7	7	7
			8	**Резерв / дефицит**	**189**	**189**	**189**	**188**	**188**	**187**	**187**	**187**	**186**	**186**	**186**
			9	Доля резерва от проектной производительности, %	79%	79%	79%	78%	78%	78%	78%	78%	78%	77%	77%
26	рп. Фряново	Технологическая зона №34, 35, 36	I	**Покупка воды от сторонних источников**	**0**	**0**	**0**	**0**	**0**	**0**	**0**	**0**	**0**	**0**	**0**
				ВЗУ-1, п.Фряново, мкр.1, ул.Первомайская, ВЗУ-2, п.Фряново, ул.Парковая, ВЗУ-3, п.Фряново, мкр.2, ул.Молодежная											
			1	**Проектная производительность**	**14880**	**14880**	**14880**	**14880**	**14880**	**14880**	**14880**	**14880**	**14880**	**14880**	**14880**
			2	Подъем питьевой воды	3293	3408	3434	3437	3441	3454	3458	3461	3465	3469	3469
			3	Собственные нужды	0	0	0	0	0	0	0	0	0	0	0
			4	Отпуск в сеть	3293	3408	3434	3437	3441	3454	3458	3461	3465	3469	3469
			5	**Утечка и неучтенный расход воды**	**532**	**543**	**548**	**551**	**555**	**559**	**563**	**567**	**571**	**574**	**574**
			6	Доля утечек от отпуска в сеть	60%	60%	61%	61%	61%	62%	62%	62%	62%	63%	63%
			7	**Реализация в том числе:**	**2762**	**2865**	**2886**	**2886**	**2886**	**2895**	**2895**	**2895**	**2895**	**2895**	**2895**
			7.1	Население	1423	1423	1423	1423	1423	1423	1423	1423	1423	1423	1423
			7.2	Бюджет	48	152	152	152	152	161	161	161	161	161	161
			7.3	Прочие	1291	1291	1311	1311	1311	1311	1311	1311	1311	1311	1311
			8	**Резерв / дефицит**	**11587**	**11472**	**11446**	**11443**	**11439**	**11426**	**11422**	**11419**	**11415**	**11411**	**11411**
			9	Доля резерва от проектной производительности, %	78%	77%	77%	77%	77%	77%	77%	77%	77%	77%	77%
27	д. Хлепетово	Технологическая зона №37	I	**Покупка воды от сторонних источников**											
				ВЗУ д. Хлепетово											
			1	**Проектная производительность**	**480**	**480**	**480**	**480**	**480**	**480**	**480**	**480**	**480**	**480**	**480**
			2	Подъем питьевой воды	**22**	**22**	**22**	**22**	**23**	**23**	**23**	**23**	**23**	**23**	**23**
			3	Собственные нужды	0	0	0	0	0	0	0	0	0	0	0
			4	Отпуск в сеть	**22**	**22**	**22**	**22**	**23**	**23**	**23**	**23**	**23**	**23**	**23**
			5	**Утечка и неучтенный расход воды**	**13**	**13**	**13**	**13**	**14**	**14**	**14**	**14**	**14**	**14**	**14**
			6	Доля утечек от отпуска в сеть	59%	59%	60%	60%	60%	60%	61%	61%	61%	62%	62%
			7	**Реализация в том числе:**	**9**	**9**	**9**	**9**	**9**	**9**	**9**	**9**	**9**	**9**	**9**
			7.1	Население	6	6	6	6	6	6	6	6	6	6	6
			7.2	Бюджет	0	0	0	0	0	0	0	0	0	0	0
			7.3	Прочие	3	3	3	3	3	3	3	3	3	3	3
			8	**Резерв / дефицит**	**458**	**458**	**458**	**458**	**457**	**457**	**457**	**457**	**457**	**457**	**457**

№	Наименование населенного пункта	Технологическая зона №	№	Показатель	Значение по годам										
					2020	2021	2022	2023	2024	2025	2026	2027	2028	2029	2030-2038
			9	Доля резерва от проектной производительности, %	95%	95%	95%	95%	95%	95%	95%	95%	95%	95%	95%
28	д. Большие Жеребцы мкр. Восточный	Технологическая зона №38	I	**Покупка воды от сторонних источников**	**0**	**0**	**0**	**0**	**0**	**0**	**0**	**0**	**0**	**0**	**0**
				ВЗУ д. Большие Жеребцы мкр. Восточный											
			1	**Проектная производительность**	**400**	**400**	**400**	**400**	**400**	**400**	**400**	**400**	**400**	**2900**	**2900**
			2	Подъем питьевой воды	**282**	**282**	**282**	**282**	**282**	**282**	**282**	**282**	**282**	**2033**	**2033**
			3	Собственные нужды	6	6	6	6	6	6	6	6	6	41	41
			4	Отпуск в сеть	**277**	**277**	**277**	**277**	**277**	**277**	**277**	**277**	**277**	**1993**	**1993**
			5	**Утечка и неучтенный расход воды**	**3**	**3**	**3**	**3**	**3**	**3**	**3**	**3**	**3**	**21**	**21**
			6	Доля утечек от отпуска в сеть	1%	1%	1%	1%	1%	1%	1%	1%	1%	1%	1%
			7	**Реализация в том числе:**	**274**	**274**	**274**	**274**	**274**	**274**	**274**	**274**	**274**	**1972**	**1972**
			7.1	Население	274	274	274	274	274	274	274	274	274	1960	1960
			7.2	Бюджет	0	0	0	0	0	0	0	0	0	12	12
			7.3	Прочие	0	0	0	0	0	0	0	0	0	0	0
			8	**Резерв / дефицит**	**118**	**118**	**118**	**118**	**118**	**118**	**118**	**118**	**118**	**867**	**867**
			9	Доля резерва от проектной производительности, %	29%	29%	29%	29%	29%	29%	29%	29%	29%	30%	30%
29	д. Богослово	Технологическая зона №39	I	**Покупка воды от сторонних источников**	**0**	**0**	**0**	**0**	**0**	**0**	**0**	**0**	**0**	**0**	**0**
				ВЗУ д. Богослово											
			1	**Проектная производительность**	**480**	**480**	**480**	**480**	**480**	**480**	**480**	**480**	**480**	**480**	**480**
			2	Подъем питьевой воды	**190**	**190**	**190**	**194**	**194**	**195**	**195**	**195**	**195**	**196**	**196**
			3	Собственные нужды	4	4	4	4	4	4	4	4	4	4	4
			4	Отпуск в сеть	**186**	**186**	**187**	**190**	**190**	**191**	**191**	**191**	**191**	**192**	**192**
			5	**Утечка и неучтенный расход воды**	**39**	**39**	**40**	**41**	**41**	**41**	**41**	**42**	**42**	**42**	**42**
			6	Доля утечек от отпуска в сеть	21%	21%	21%	21%	21%	22%	22%	22%	22%	22%	22%
			7	**Реализация в том числе:**	**147**	**147**	**147**	**150**	**150**	**150**	**150**	**150**	**150**	**150**	**150**
			7.1	Население	144	144	144	147	147	147	147	147	147	147	147
			7.2	Бюджет	0	0	0	0	0	0	0	0	0	0	0
			7.3	Прочие	3	3	3	3	3	3	3	3	3	3	3
			8	**Резерв / дефицит**	**290**	**290**	**290**	**286**	**286**	**285**	**285**	**285**	**285**	**284**	**284**
			9	Доля резерва от проектной производительности, %	60%	60%	60%	60%	60%	59%	59%	59%	59%	59%	59%
30	д. Серково жк. "Варежки 3"	Технологическая зона №40	I	**Покупка воды от сторонних источников**	**0**	**0**	**0**	**0**	**0**	**0**	**0**	**0**	**0**	**0**	**0**
				ВЗУ д. Серково жк. "Варежки 3"											
			1	**Проектная производительность**			**1920**	**1920**	**1920**	**1920**	**1920**	**1920**	**1920**	**1920**	**1920**
			2	Подъем питьевой воды			**193**	**385**	**583**	**583**	**583**	**583**	**583**	**583**	**583**
			3	Собственные нужды			9	18	28	28	28	28	28	28	28
			4	Отпуск в сеть			**183**	**367**	**556**	**556**	**556**	**556**	**556**	**556**	**556**
			5	**Утечка и неучтенный расход воды**			**0**	**0**	**6**	**6**	**6**	**6**	**6**	**6**	**6**
			6	Доля утечек от отпуска в сеть			0%	0%	1%	1%	1%	1%	1%	1%	1%
			7	**Реализация в том числе:**			**183**	**367**	**550**	**550**	**550**	**550**	**550**	**550**	**550**
			7.1	Население			183	367	550	550	550	550	550	550	550
			7.2	Бюджет			0	0	0	0	0	0	0	0	0
			7.3	Прочие			0	0	0	0	0	0	0	0	0
			8	**Резерв / дефицит**			**1728**	**1535**	**1337**	**1337**	**1337**	**1337**	**1337**	**1337**	**1337**
			9	Доля резерва от проектной производительности, %			90%	80%	70%	70%	70%	70%	70%	70%	70%
31	д. Аксёново	Технологическая зона №41	I	**Покупка воды от сторонних источников**											
				ВЗУ д. Аксёново											
			1	**Проектная производительность**											**40**
			2	Подъем питьевой воды											
			3	Собственные нужды											
			4	Отпуск в сеть											**35**
			5	**Утечка и неучтенный расход воды**											**0,0**
			6	Доля утечек от отпуска в сеть											
			7	**Реализация в том числе:**											**35**
			7.1	Население											35
			7.2	Бюджет											
			7.3	Прочие											
			8	**Резерв / дефицит**											**5**
			9	Доля резерва от проектной производительности, %											12%

№	Наименование населенного пункта	Технологическая зона №	№	Показатель	Значение по годам										
					2020	2021	2022	2023	2024	2025	2026	2027	2028	2029	2030-2038
32	д. Аксиньино	Технологическая зона №42	I	**Покупка воды от сторонних источников**											
				ВЗУ д. Аксиньино											
			1	**Проектная производительность**											**30**
			2	Подъем питьевой воды											
			3	Собственные нужды											
			4	Отпуск в сеть											**27**
			5	**Утечка и неучтенный расход воды**											**0,0**
			6	Доля утечек от отпуска в сеть											
			7	**Реализация в том числе:**											**27**
			7.1	Население											24
			7.2	Бюджет											2
			7.3	Прочие											
			8	**Резерв / дефицит**											**4**
			9	Доля резерва от проектной производительности, %											12%
33	д. Алмазово	Технологическая зона №43	I	**Покупка воды от сторонних источников**											
				ВЗУ д. Алмазово											
			1	**Проектная производительность**											**22**
			2	Подъем питьевой воды											
			3	Собственные нужды											
			4	Отпуск в сеть											**20**
			5	**Утечка и неучтенный расход воды**											**0,0**
			6	Доля утечек от отпуска в сеть											
			7	**Реализация в том числе:**											**20**
			7.1	Население											20
			7.2	Бюджет											
			7.3	Прочие											
			8	**Резерв / дефицит**											**3**
			9	Доля резерва от проектной производительности, %											12%
34	д. Афанасово	Технологическая зона №44	I	**Покупка воды от сторонних источников**											
				ВЗУ д. Афанасово											
			1	**Проектная производительность**											**3**
			2	Подъем питьевой воды											
			3	Собственные нужды											
			4	Отпуск в сеть											**3**
			5	**Утечка и неучтенный расход воды**											**0,0**
			6	Доля утечек от отпуска в сеть											
			7	**Реализация в том числе:**											**3**
			7.1	Население											3
			7.2	Бюджет											
			7.3	Прочие											
			8	**Резерв / дефицит**											**0**
			9	Доля резерва от проектной производительности, %											12%
35	д. Байбаки	Технологическая зона №45	I	**Покупка воды от сторонних источников**											
				ВЗУ д. Байбаки											
			1	**Проектная производительность**											**18**
			2	Подъем питьевой воды											
			3	Собственные нужды											
			4	Отпуск в сеть											**16**
			5	**Утечка и неучтенный расход воды**											**0,0**
			6	Доля утечек от отпуска в сеть											
			7	**Реализация в том числе:**											**16**
			7.1	Население											16

№	Наименование населенного пункта	Технологическая зона №	№	Показатель	Значение по годам										
					2020	2021	2022	2023	2024	2025	2026	2027	2028	2029	2030-2038
			7.2	Бюджет											
			7.3	Прочие											
			8	**Резерв / дефицит**											**2**
			9	Доля резерва от проектной производительности, %											12%
36	д. Бартеньки	Технологическая зона №46	I	**Покупка воды от сторонних источников**											
				ВЗУ д. Бартеньки											
			1	**Проектная производительность**											**2**
			2	Подъем питьевой воды											
			3	Собственные нужды											
			4	Отпуск в сеть											**1**
			5	**Утечка и неучтенный расход воды**											**0,0**
			6	Доля утечек от отпуска в сеть											
			7	**Реализация в том числе:**											**1**
			7.1	Население											1
			7.2	Бюджет											
			7.3	Прочие											
			8	**Резерв / дефицит**											**0**
			9	Доля резерва от проектной производительности, %											12%
37	д. Бобры	Технологическая зона №47	I	**Покупка воды от сторонних источников**											
				ВЗУ д. Бобры											
			1	**Проектная производительность**											**0**
			2	Подъем питьевой воды											
			3	Собственные нужды											
			4	Отпуск в сеть											**0**
			5	**Утечка и неучтенный расход воды**											**0,0**
			6	Доля утечек от отпуска в сеть											
			7	**Реализация в том числе:**											**0**
			7.1	Население											0
			7.2	Бюджет											
			7.3	Прочие											
			8	**Резерв / дефицит**											**0**
			9	Доля резерва от проектной производительности, %											12%
38	д. Большие Жеребцы мкр. Восточный	Технологическая зона №48	I	**Покупка воды от сторонних источников**											
				ВЗУ д. Большие Жеребцы мкр. Восточный -1											
			1	**Проектная производительность**											**13**
			2	Подъем питьевой воды											
			3	Собственные нужды											
			4	Отпуск в сеть											**11**
			5	**Утечка и неучтенный расход воды**											**0,0**
			6	Доля утечек от отпуска в сеть											
			7	**Реализация в том числе:**											**11**
			7.1	Население											11
			7.2	Бюджет											
			7.3	Прочие											
			8	**Резерв / дефицит**											**2**
			9	Доля резерва от проектной производительности, %											12%
39	д. Большие Петрищи	Технологическая зона №49	I	**Покупка воды от сторонних источников**											
				ВЗУ д. Большие Петрищи											
			1	**Проектная производительность**						**10**	**10**	**10**	**10**	**10**	**10**
			2	Подъем питьевой воды						**9**	**9**	**9**	**9**	**9**	**9**
			3	Собственные нужды											
			4	Отпуск в сеть						**9**	**9**	**9**	**9**	**9**	**9**

№	Наименование населенного пункта	Технологическая зона №	№	Показатель	Значение по годам										
					2020	2021	2022	2023	2024	2025	2026	2027	2028	2029	2030-2038
			5	**Утечка и неучтенный расход воды**						**0,0**	**0,0**	**0,0**	**0,0**	**0,0**	**0,0**
			6	Доля утечек от отпуска в сеть											
			7	**Реализация в том числе:**						**9**	**9**	**9**	**9**	**9**	**9**
			7.1	Население						3	3	3	3	3	3
			7.2	Бюджет						5	5	5	5	5	5
			7.3	Прочие											
			8	**Резерв / дефицит**						**1,2**	**1,2**	**1,2**	**1,2**	**1**	**1**
			9	Доля резерва от проектной производительности, %						12%	12%	12%	12%	12%	12%
40	д. Борисовка	Технологическая зона №50	I	**Покупка воды от сторонних источников**											
				ВЗУ д. Борисовка											
			1	**Проектная производительность**											**3**
			2	Подъем питьевой воды											**2**
			3	Собственные нужды											
			4	Отпуск в сеть											**2**
			5	**Утечка и неучтенный расход воды**											**0,0**
			6	Доля утечек от отпуска в сеть											
			7	**Реализация в том числе:**											**2**
			7.1	Население											2
			7.2	Бюджет											
			7.3	Прочие											
			8	**Резерв / дефицит**											**0**
			9	Доля резерва от проектной производительности, %											12%
41	д. Васильевское	Технологическая зона №51	I	**Покупка воды от сторонних источников**											
				ВЗУ д. Васильевское											
			1	**Проектная производительность**											**15**
			2	Подъем питьевой воды											**13**
			3	Собственные нужды											
			4	Отпуск в сеть											**13**
			5	**Утечка и неучтенный расход воды**											**0,0**
			6	Доля утечек от отпуска в сеть											
			7	**Реализация в том числе:**											**13**
			7.1	Население											13
			7.2	Бюджет											
			7.3	Прочие											
			8	**Резерв / дефицит**											**2**
			9	Доля резерва от проектной производительности, %											12%
42	д. Воря-Богородское	Технологическая зона №52	I	**Покупка воды от сторонних источников**											
				ВЗУ д. Воря-Богородское											
			1	**Проектная производительность**											**30**
			2	Подъем питьевой воды											**27**
			3	Собственные нужды											
			4	Отпуск в сеть											**27**
			5	**Утечка и неучтенный расход воды**											**0,0**
			6	Доля утечек от отпуска в сеть											
			7	**Реализация в том числе:**											**27**
			7.1	Население											27
			7.2	Бюджет											
			7.3	Прочие											
			8	**Резерв / дефицит**											**4**
			9	Доля резерва от проектной производительности, %											12%
43	д. Вторая Алексеевка	Технологическая зона №53	I	**Покупка воды от сторонних источников**											
				ВЗУ д. Вторая Алексеевка											
			1	**Проектная производительность**											**5**

№	Наименование населенного пункта	Технологическая зона №	№	Показатель	Значение по годам										
					2020	2021	2022	2023	2024	2025	2026	2027	2028	2029	2030-2038
			2	Подъем питьевой воды											**4**
			3	Собственные нужды											
			4	Отпуск в сеть											**4**
			5	**Утечка и неучтенный расход воды**											**0,0**
			6	Доля утечек от отпуска в сеть											
			7	**Реализация в том числе:**											**4**
			7.1	Население											4
			7.2	Бюджет											
			7.3	Прочие											
			8	**Резерв / дефицит**											**1**
			9	Доля резерва от проектной производительности, %											12%
44	д. Глазуны	Технологическая зона №54	I	**Покупка воды от сторонних источников**											
				ВЗУ д. Глазуны											
			1	**Проектная производительность**											**4**
			2	Подъем питьевой воды											**4**
			3	Собственные нужды											
			4	Отпуск в сеть											**4**
			5	**Утечка и неучтенный расход воды**											**0,0**
			6	Доля утечек от отпуска в сеть											
			7	**Реализация в том числе:**											**4**
			7.1	Население											4
			7.2	Бюджет											
			7.3	Прочие											
			8	**Резерв / дефицит**											**1**
			9	Доля резерва от проектной производительности, %											12%
45	д. Головино	Технологическая зона №55	I	**Покупка воды от сторонних источников**											
				ВЗУ д. Головино											
			1	**Проектная производительность**						**61**	**61**	**61**	**61**	**61**	**61**
			2	Подъем питьевой воды						**53**	**53**	**53**	**53**	**53**	**53**
			3	Собственные нужды											
			4	Отпуск в сеть						**53**	**53**	**53**	**53**	**53**	**53**
			5	**Утечка и неучтенный расход воды**						**0,0**	**0,0**	**0,0**	**0,0**	**0,0**	**0,0**
			6	Доля утечек от отпуска в сеть											
			7	**Реализация в том числе:**						**53**	**53**	**53**	**53**	**53**	**53**
			7.1	Население						49	49	49	49	49	49
			7.2	Бюджет						4	4	4	4	4	4
			7.3	Прочие											
			8	**Резерв / дефицит**						**7,3**	**7,3**	**7,3**	**7,3**	**7**	**7**
			9	Доля резерва от проектной производительности, %						12,1%	12,1%	12,1%	12,1%	12%	12%
46	д. Горбуны	Технологическая зона №56	I	**Покупка воды от сторонних источников**											
				ВЗУ д. Горбуны											
			1	**Проектная производительность**											**12**
			2	Подъем питьевой воды											**11**
			3	Собственные нужды											
			4	Отпуск в сеть											**11**
			5	**Утечка и неучтенный расход воды**											**0,0**
			6	Доля утечек от отпуска в сеть											
			7	**Реализация в том числе:**											**11**
			7.1	Население											11
			7.2	Бюджет											
			7.3	Прочие											
			8	**Резерв / дефицит**											**1**
			9	Доля резерва от проектной производительности, %											12%

№	Наименование населенного пункта	Технологическая зона №	№	Показатель	Значение по годам										
					2020	2021	2022	2023	2024	2025	2026	2027	2028	2029	2030-2038
47	д. Дуброво	Технологическая зона №57	I	**Покупка воды от сторонних источников**											
				ВЗУ д. Дуброво											
			1	**Проектная производительность**											**9**
			2	Подъем питьевой воды											**8**
			3	Собственные нужды											
			4	Отпуск в сеть											**8**
			5	**Утечка и неучтенный расход воды**											**0,0**
			6	Доля утечек от отпуска в сеть											
			7	**Реализация в том числе:**											**8**
			7.1	Население											8
			7.2	Бюджет											
			7.3	Прочие											
			8	**Резерв / дефицит**											**1**
			9	Доля резерва от проектной производительности, %											12%
48	с. Душоново	Технологическая зона №58	I	**Покупка воды от сторонних источников**											
				ВЗУ с. Душоново											
			1	**Проектная производительность**											**59**
			2	Подъем питьевой воды											**52**
			3	Собственные нужды											
			4	Отпуск в сеть											**52**
			5	**Утечка и неучтенный расход воды**											**0,0**
			6	Доля утечек от отпуска в сеть											
			7	**Реализация в том числе:**											**52**
			7.1	Население											49
			7.2	Бюджет											3
			7.3	Прочие											
			8	**Резерв / дефицит**											**7**
			9	Доля резерва от проектной производительности, %											12%
49	д. Ескино	Технологическая зона №59	I	**Покупка воды от сторонних источников**											
				ВЗУ д. Ескино											
			1	**Проектная производительность**											**10**
			2	Подъем питьевой воды											**9**
			3	Собственные нужды											
			4	Отпуск в сеть											**9**
			5	**Утечка и неучтенный расход воды**											**0,0**
			6	Доля утечек от отпуска в сеть											
			7	**Реализация в том числе:**											**9**
			7.1	Население											9
			7.2	Бюджет											
			7.3	Прочие											
			8	**Резерв / дефицит**											**1**
			9	Доля резерва от проектной производительности, %											12%
50	д. Здехово	Технологическая зона №60	I	**Покупка воды от сторонних источников**											
				ВЗУ д. Здехово											
			1	**Проектная производительность**											**16**
			2	Подъем питьевой воды											**14**
			3	Собственные нужды											
			4	Отпуск в сеть											**14**
			5	**Утечка и неучтенный расход воды**											**0,0**
			6	Доля утечек от отпуска в сеть											
			7	**Реализация в том числе:**											**14**
			7.1	Население											14

№	Наименование населенного пункта	Технологическая зона №	№	Показатель	Значение по годам										
					2020	2021	2022	2023	2024	2025	2026	2027	2028	2029	2030-2038
			7.2	Бюджет											
			7.3	Прочие											
			8	**Резерв / дефицит**											**2**
			9	Доля резерва от проектной производительности, %											12%
51	д. Каблуково	Технологическая зона №61	I	**Покупка воды от сторонних источников**											
				ВЗУ д. Каблуково											
			1	**Проектная производительность**											**34**
			2	Подъем питьевой воды											**30**
			3	Собственные нужды											
			4	Отпуск в сеть											**30**
			5	**Утечка и неучтенный расход воды**											**0,0**
			6	Доля утечек от отпуска в сеть											
			7	**Реализация в том числе:**											**30**
			7.1	Население											30
			7.2	Бюджет											
			7.3	Прочие											
			8	**Резерв / дефицит**											**4**
			9	Доля резерва от проектной производительности, %											12%
52	д. Камшиловка	Технологическая зона №62	I	**Покупка воды от сторонних источников**											
				ВЗУ д. Камшиловка											
			1	**Проектная производительность**											**1**
			2	Подъем питьевой воды											**1**
			3	Собственные нужды											
			4	Отпуск в сеть											**1**
			5	**Утечка и неучтенный расход воды**											**0,0**
			6	Доля утечек от отпуска в сеть											
			7	**Реализация в том числе:**											**1**
			7.1	Население											1
			7.2	Бюджет											
			7.3	Прочие											
			8	**Резерв / дефицит**											**0**
			9	Доля резерва от проектной производительности, %											12%
53	д. Кишкино	Технологическая зона №63	I	**Покупка воды от сторонних источников**											
				ВЗУ д. Кишкино											
			1	**Проектная производительность**											**3**
			2	Подъем питьевой воды											**2**
			3	Собственные нужды											
			4	Отпуск в сеть											**2**
			5	**Утечка и неучтенный расход воды**											**0,0**
			6	Доля утечек от отпуска в сеть											
			7	**Реализация в том числе:**											**2**
			7.1	Население											2
			7.2	Бюджет											
			7.3	Прочие											
			8	**Резерв / дефицит**											**0**
			9	Доля резерва от проектной производительности, %											12%
54	д. Козино	Технологическая зона №64	I	**Покупка воды от сторонних источников**											
				ВЗУ д. Козино											
			1	**Проектная производительность**											**4**
			2	Подъем питьевой воды											**3**
			3	Собственные нужды											
			4	Отпуск в сеть											**3**

№	Наименование населенного пункта	Технологическая зона №	№	Показатель	Значение по годам										
					2020	2021	2022	2023	2024	2025	2026	2027	2028	2029	2030-2038
			5	**Утечка и неучтенный расход воды**											**0,0**
			6	Доля утечек от отпуска в сеть											
			7	**Реализация в том числе:**											**3**
			7.1	Население											3
			7.2	Бюджет											
			7.3	Прочие											
			8	**Резерв / дефицит**											**0**
			9	Доля резерва от проектной производительности, %											12%
55	д. Коняево	Технологическая зона №65	I	**Покупка воды от сторонних источников**											
				ВЗУ д. Коняево											
			1	**Проектная производительность**											**1**
			2	Подъем питьевой воды											**1**
			3	Собственные нужды											
			4	Отпуск в сеть											**1**
			5	**Утечка и неучтенный расход воды**											**0,0**
			6	Доля утечек от отпуска в сеть											
			7	**Реализация в том числе:**											**1**
			7.1	Население											1
			7.2	Бюджет											
			7.3	Прочие											
			8	**Резерв / дефицит**											**0**
			9	Доля резерва от проектной производительности, %											12%
56	д. Корякино	Технологическая зона №66	I	**Покупка воды от сторонних источников**											
				ВЗУ д. Корякино											
			1	**Проектная производительность**											**7**
			2	Подъем питьевой воды											**6**
			3	Собственные нужды											
			4	Отпуск в сеть											**6**
			5	**Утечка и неучтенный расход воды**											**0,0**
			6	Доля утечек от отпуска в сеть											
			7	**Реализация в том числе:**											**6**
			7.1	Население											6
			7.2	Бюджет											
			7.3	Прочие											
			8	**Резерв / дефицит**											**1**
			9	Доля резерва от проектной производительности, %											12%
57	д. Костюнино	Технологическая зона №67	I	**Покупка воды от сторонних источников**											
				ВЗУ д. Костюнино											
			1	**Проектная производительность**											**2**
			2	Подъем питьевой воды											**2**
			3	Собственные нужды											
			4	Отпуск в сеть											**2**
			5	**Утечка и неучтенный расход воды**											**0,0**
			6	Доля утечек от отпуска в сеть											
			7	**Реализация в том числе:**											**2**
			7.1	Население											2
			7.2	Бюджет											
			7.3	Прочие											
			8	**Резерв / дефицит**											**0**
			9	Доля резерва от проектной производительности, %											12%
58	д. Лёдово	Технологическая зона №68	I	**Покупка воды от сторонних источников**											
				ВЗУ д. Лёдово											

№	Наименование населенного пункта	Технологическая зона №	№	Показатель	Значение по годам										
					2020	2021	2022	2023	2024	2025	2026	2027	2028	2029	2030-2038
			1	**Проектная производительность**											**19**
			2	Подъем питьевой воды											**17**
			3	Собственные нужды											
			4	Отпуск в сеть											**17**
			5	**Утечка и неучтенный расход воды**											**0,0**
			6	Доля утечек от отпуска в сеть											
			7	**Реализация в том числе:**											**17**
			7.1	Население											17
			7.2	Бюджет											
			7.3	Прочие											
			8	**Резерв / дефицит**											**2**
			9	Доля резерва от проектной производительности, %											12%
59	п. Лесные Поляны	Технологическая зона №69	I	**Покупка воды от сторонних источников**											
				ВЗУ п. Лесные Поляны											
			1	**Проектная производительность**											**57**
			2	Подъем питьевой воды											**50**
			3	Собственные нужды											
			4	Отпуск в сеть											**50**
			5	**Утечка и неучтенный расход воды**											**0,0**
			6	Доля утечек от отпуска в сеть											
			7	**Реализация в том числе:**											**50**
			7.1	Население											50
			7.2	Бюджет											
			7.3	Прочие											
			8	**Резерв / дефицит**											**7**
			9	Доля резерва от проектной производительности, %											12%
60	д. Маврино	Технологическая зона №70	I	**Покупка воды от сторонних источников**											
				ВЗУ д. Маврино											
			1	**Проектная производительность**											**4**
			2	Подъем питьевой воды											**3**
			3	Собственные нужды											
			4	Отпуск в сеть											**3**
			5	**Утечка и неучтенный расход воды**											**0,0**
			6	Доля утечек от отпуска в сеть											
			7	**Реализация в том числе:**											**3**
			7.1	Население											3
			7.2	Бюджет											
			7.3	Прочие											
			8	**Резерв / дефицит**											**0**
			9	Доля резерва от проектной производительности, %											12%
61	д. Малые Жеребцы	Технологическая зона №71	I	**Покупка воды от сторонних источников**											
				ВЗУ д. Малые Жеребцы											
			1	**Проектная производительность**											**6**
			2	Подъем питьевой воды											**5**
			3	Собственные нужды											
			4	Отпуск в сеть											**5**
			5	**Утечка и неучтенный расход воды**											**0,0**
			6	Доля утечек от отпуска в сеть											
			7	**Реализация в том числе:**											**5**
			7.1	Население											5
			7.2	Бюджет											
			7.3	Прочие											

№	Наименование населенного пункта	Технологическая зона №	№	Показатель	Значение по годам										
					2020	2021	2022	2023	2024	2025	2026	2027	2028	2029	2030-2038
			8	**Резерв / дефицит**											**1**
			9	Доля резерва от проектной производительности, %											12%
62	д. Малые Петрищи	Технологическая зона №72	I	**Покупка воды от сторонних источников**											
				ВЗУ д. Малые Петрищи											
			1	**Проектная производительность**											**23**
			2	Подъем питьевой воды											**20**
			3	Собственные нужды											
			4	Отпуск в сеть											**20**
			5	**Утечка и неучтенный расход воды**											**0,0**
			6	Доля утечек от отпуска в сеть											
			7	**Реализация в том числе:**											**20**
			7.1	Население											18
			7.2	Бюджет											2
			7.3	Прочие											
			8	**Резерв / дефицит**											**3**
			9	Доля резерва от проектной производительности, %											12%
63	д. Машино	Технологическая зона №73	I	**Покупка воды от сторонних источников**											
				ВЗУ д. Машино											
			1	**Проектная производительность**											**1**
			2	Подъем питьевой воды											**1**
			3	Собственные нужды											
			4	Отпуск в сеть											**1**
			5	**Утечка и неучтенный расход воды**											**0,0**
			6	Доля утечек от отпуска в сеть											
			7	**Реализация в том числе:**											**1**
			7.1	Население											1
			7.2	Бюджет											
			7.3	Прочие											
			8	**Резерв / дефицит**											**0**
			9	Доля резерва от проектной производительности, %											12%
64	д. Мишнево	Технологическая зона №74	I	**Покупка воды от сторонних источников**											
				ВЗУ д. Мишнево											
			1	**Проектная производительность**				**54**	**54**	**54**	**54**	**54**	**54**	**54**	**54**
			2	Подъем питьевой воды				**48**	**48**	**48**	**48**	**48**	**48**	**48**	**48**
			3	Собственные нужды											
			4	Отпуск в сеть				**48**	**48**	**48**	**48**	**48**	**48**	**48**	**48**
			5	**Утечка и неучтенный расход воды**				**0,0**	**0,0**	**0,0**	**0,0**	**0,0**	**0,0**	**0,0**	**0,0**
			6	Доля утечек от отпуска в сеть											
			7	**Реализация в том числе:**				**48**	**48**	**48**	**48**	**48**	**48**	**48**	**48**
			7.1	Население				48	48	48	48	48	48	48	48
			7.2	Бюджет											
			7.3	Прочие											
			8	**Резерв / дефицит**				**6,6**	**6,6**	**6,6**	**6,6**	**6,6**	**6,6**	**7**	**7**
			9	Доля резерва от проектной производительности, %				12,1%	12,1%	12,1%	12,1%	12,1%	12,1%	12%	12%
65	д. Могутово	Технологическая зона №75	I	**Покупка воды от сторонних источников**											
				ВЗУ д. Могутово											
			1	**Проектная производительность**											**3**
			2	Подъем питьевой воды											**2**
			3	Собственные нужды											
			4	Отпуск в сеть											**2**
			5	**Утечка и неучтенный расход воды**											**0,0**
			6	Доля утечек от отпуска в сеть											
			7	**Реализация в том числе:**											**2**

№	Наименование населенного пункта	Технологическая зона №	№	Показатель	Значение по годам										
					2020	2021	2022	2023	2024	2025	2026	2027	2028	2029	2030-2038
			7.1	Население											2
			7.2	Бюджет											
			7.3	Прочие											
			8	**Резерв / дефицит**											**0**
			9	Доля резерва от проектной производительности, %											12%
66	д. Моносеево	Технологическая зона №76	I	**Покупка воды от сторонних источников**											
				ВЗУ д. Моносеево											
			1	**Проектная производительность**											**10**
			2	Подъем питьевой воды											**9**
			3	Собственные нужды											
			4	Отпуск в сеть											**9**
			5	**Утечка и неучтенный расход воды**											**0,0**
			6	Доля утечек от отпуска в сеть											
			7	**Реализация в том числе:**											**9**
			7.1	Население											9
			7.2	Бюджет											
			7.3	Прочие											
			8	**Резерв / дефицит**											**1**
			9	Доля резерва от проектной производительности, %											12%
67	д. Мосальское	Технологическая зона №77	I	**Покупка воды от сторонних источников**											
				ВЗУ д. Мосальское											
			1	**Проектная производительность**											**3**
			2	Подъем питьевой воды											**3**
			3	Собственные нужды											
			4	Отпуск в сеть											**3**
			5	**Утечка и неучтенный расход воды**											**0,0**
			6	Доля утечек от отпуска в сеть											
			7	**Реализация в том числе:**											**3**
			7.1	Население											3
			7.2	Бюджет											
			7.3	Прочие											
			8	**Резерв / дефицит**											**0**
			9	Доля резерва от проектной производительности, %											12%
68	д. Набережная	Технологическая зона №78	I	**Покупка воды от сторонних источников**											
				ВЗУ д. Набережная											
			1	**Проектная производительность**											**79**
			2	Подъем питьевой воды											**69**
			3	Собственные нужды											
			4	Отпуск в сеть											**69**
			5	**Утечка и неучтенный расход воды**											**0,0**
			6	Доля утечек от отпуска в сеть											
			7	**Реализация в том числе:**											**69**
			7.1	Население											69
			7.2	Бюджет											
			7.3	Прочие											
			8	**Резерв / дефицит**											**9**
			9	Доля резерва от проектной производительности, %											12%
69	д. Назимиха	Технологическая зона №79	I	**Покупка воды от сторонних источников**											
				ВЗУ д. Назимиха											
			1	**Проектная производительность**											**32**
			2	Подъем питьевой воды											**28**
			3	Собственные нужды											

№	Наименование населенного пункта	Технологическая зона №	№	Показатель	Значение по годам										
					2020	2021	2022	2023	2024	2025	2026	2027	2028	2029	2030-2038
			4	Отпуск в сеть											**28**
			5	**Утечка и неучтенный расход воды**											**0,0**
			6	Доля утечек от отпуска в сеть											
			7	**Реализация в том числе:**											**28**
			7.1	Население											28
			7.2	Бюджет											
			7.3	Прочие											
			8	**Резерв / дефицит**											**4**
			9	Доля резерва от проектной производительности, %											12%
70	д. Никифорово	Технологическая зона №80	I	**Покупка воды от сторонних источников**											
				ВЗУ д. Никифорово											
			1	**Проектная производительность**											**34**
			2	Подъем питьевой воды											**30**
			3	Собственные нужды											
			4	Отпуск в сеть											**30**
			5	**Утечка и неучтенный расход воды**											**0,0**
			6	Доля утечек от отпуска в сеть											
			7	**Реализация в том числе:**											**30**
			7.1	Население											30
			7.2	Бюджет											
			7.3	Прочие											
			8	**Резерв / дефицит**											**4**
			9	Доля резерва от проектной производительности, %											12%
71	д. Ново	Технологическая зона №81	I	**Покупка воды от сторонних источников**											
				ВЗУ д. Ново											
			1	**Проектная производительность**											**67**
			2	Подъем питьевой воды											**59**
			3	Собственные нужды											
			4	Отпуск в сеть											**59**
			5	**Утечка и неучтенный расход воды**											**0,0**
			6	Доля утечек от отпуска в сеть											
			7	**Реализация в том числе:**											**59**
			7.1	Население											59
			7.2	Бюджет											
			7.3	Прочие											
			8	**Резерв / дефицит**											**8**
			9	Доля резерва от проектной производительности, %											12%
72	д. Новопареево	Технологическая зона №82	I	**Покупка воды от сторонних источников**											
				ВЗУ д. Новопареево											
			1	**Проектная производительность**						**54**	**54**	**54**	**54**	**54**	**54**
			2	Подъем питьевой воды						**47**	**47**	**47**	**47**	**47**	**47**
			3	Собственные нужды											
			4	Отпуск в сеть						**47**	**47**	**47**	**47**	**47**	**47**
			5	**Утечка и неучтенный расход воды**						**0,0**	**0,0**	**0,0**	**0,0**	**0,0**	**0,0**
			6	Доля утечек от отпуска в сеть											
			7	**Реализация в том числе:**						**47**	**47**	**47**	**47**	**47**	**47**
			7.1	Население						42	42	42	42	42	42
			7.2	Бюджет						5	5	5	5	5	5
			7.3	Прочие											
			8	**Резерв / дефицит**						**6,5**	**6,5**	**6,5**	**6,5**	**6**	**6**
			9	Доля резерва от проектной производительности, %						12%	12%	12%	12%	12%	12%
73	д. Новофрязино	Технологическая зона №83	I	**Покупка воды от сторонних источников**											
				ВЗУ д. Новофрязино											

№	Наименование населенного пункта	Технологическая зона №	№	Показатель	Значение по годам										
					2020	2021	2022	2023	2024	2025	2026	2027	2028	2029	2030-2038
			1	**Проектная производительность**											**70**
			2	Подъем питьевой воды											**62**
			3	Собственные нужды											
			4	Отпуск в сеть											**62**
			5	**Утечка и неучтенный расход воды**											**0,0**
			6	Доля утечек от отпуска в сеть											
			7	**Реализация в том числе:**											**62**
			7.1	Население											62
			7.2	Бюджет											
			7.3	Прочие											
			8	**Резерв / дефицит**											**8**
			9	Доля резерва от проектной производительности, %											12%
74	п. Образцово	Технологическая зона №84	I	**Покупка воды от сторонних источников**											
				ВЗУ п. Образцово											
			1	**Проектная производительность**											**22**
			2	Подъем питьевой воды											**19**
			3	Собственные нужды											
			4	Отпуск в сеть											**19**
			5	**Утечка и неучтенный расход воды**											**0,0**
			6	Доля утечек от отпуска в сеть											
			7	**Реализация в том числе:**											**19**
			7.1	Население											19
			7.2	Бюджет											
			7.3	Прочие											
			8	**Резерв / дефицит**											**3**
			9	Доля резерва от проектной производительности, %											12%
75	д. Орлово	Технологическая зона №85	I	**Покупка воды от сторонних источников**											
				ВЗУ д. Орлово											
			1	**Проектная производительность**											**15**
			2	Подъем питьевой воды											**13**
			3	Собственные нужды											
			4	Отпуск в сеть											**13**
			5	**Утечка и неучтенный расход воды**											**0,0**
			6	Доля утечек от отпуска в сеть											
			7	**Реализация в том числе:**											**13**
			7.1	Население											13
			7.2	Бюджет											
			7.3	Прочие											
			8	**Резерв / дефицит**											**2**
			9	Доля резерва от проектной производительности, %											12%
76	д. Первая Алексеевка	Технологическая зона №86	I	**Покупка воды от сторонних источников**											
				ВЗУ д. Первая Алексеевка											
			1	**Проектная производительность**											**14**
			2	Подъем питьевой воды											**12**
			3	Собственные нужды											
			4	Отпуск в сеть											**12**
			5	**Утечка и неучтенный расход воды**											**0,0**
			6	Доля утечек от отпуска в сеть											
			7	**Реализация в том числе:**											**12**
			7.1	Население											12
			7.2	Бюджет											
			7.3	Прочие											

№	Наименование населенного пункта	Технологическая зона №	№	Показатель	Значение по годам										
					2020	2021	2022	2023	2024	2025	2026	2027	2028	2029	2030-2038
			8	**Резерв / дефицит**											**2**
			9	Доля резерва от проектной производительности, %											12%
77	п. п. Огудневского лесничества	Технологическая зона №87	I	**Покупка воды от сторонних источников**											
				ВЗУ п. п. Огудневского лесничества											
			1	**Проектная производительность**											**7**
			2	Подъем питьевой воды											**6**
			3	Собственные нужды											
			4	Отпуск в сеть											**6**
			5	**Утечка и неучтенный расход воды**											**0,0**
			6	Доля утечек от отпуска в сеть											
			7	**Реализация в том числе:**											**6**
			7.1	Население											6
			7.2	Бюджет											
			7.3	Прочие											
			8	**Резерв / дефицит**											**1**
			9	Доля резерва от проектной производительности, %											12%
78	д. Протасово	Технологическая зона №88	I	**Покупка воды от сторонних источников**											
				ВЗУ д. Протасово											
			1	**Проектная производительность**											**48**
			2	Подъем питьевой воды											**42**
			3	Собственные нужды											
			4	Отпуск в сеть											**42**
			5	**Утечка и неучтенный расход воды**											**0,0**
			6	Доля утечек от отпуска в сеть											
			7	**Реализация в том числе:**											**42**
			7.1	Население											42
			7.2	Бюджет											
			7.3	Прочие											
			8	**Резерв / дефицит**											**6**
			9	Доля резерва от проектной производительности, %											12%
79	д. Сабурово	Технологическая зона №89	I	**Покупка воды от сторонних источников**											
				ВЗУ д. Сабурово											
			1	**Проектная производительность**											**15**
			2	Подъем питьевой воды											**13**
			3	Собственные нужды											
			4	Отпуск в сеть											**13**
			5	**Утечка и неучтенный расход воды**											**0,0**
			6	Доля утечек от отпуска в сеть											
			7	**Реализация в том числе:**											**13**
			7.1	Население											13
			7.2	Бюджет											
			7.3	Прочие											
			8	**Резерв / дефицит**											**2**
			9	Доля резерва от проектной производительности, %											12%
80	д. Соколово	Технологическая зона №90	I	**Покупка воды от сторонних источников**											
				ВЗУ д. Соколово											
			1	**Проектная производительность**											**77**
			2	Подъем питьевой воды											**68**
			3	Собственные нужды											
			4	Отпуск в сеть											**68**
			5	**Утечка и неучтенный расход воды**											**0,0**
			6	Доля утечек от отпуска в сеть											

№	Наименование населенного пункта	Технологическая зона №	№	Показатель	Значение по годам										
					2020	2021	2022	2023	2024	2025	2026	2027	2028	2029	2030-2038
			7	**Реализация в том числе:**											**68**
			7.1	Население											68
			7.2	Бюджет											
			7.3	Прочие											
			8	**Резерв / дефицит**											**9**
			9	Доля резерва от проектной производительности, %											12%
81	д. Степаньково	Технологическая зона №91	I	**Покупка воды от сторонних источников**											
				ВЗУ д. Степаньково											
			1	**Проектная производительность**											**1**
			2	Подъем питьевой воды											**1**
			3	Собственные нужды											
			4	Отпуск в сеть											**1**
			5	**Утечка и неучтенный расход воды**											**0,0**
			6	Доля утечек от отпуска в сеть											
			7	**Реализация в том числе:**											**1**
			7.1	Население											1
			7.2	Бюджет											
			7.3	Прочие											
			8	**Резерв / дефицит**											**0**
			9	Доля резерва от проектной производительности, %											12%
82	д. Супонево	Технологическая зона №92	I	**Покупка воды от сторонних источников**											
				ВЗУ д. Супонево											
			1	**Проектная производительность**											**37**
			2	Подъем питьевой воды											**32**
			3	Собственные нужды											
			4	Отпуск в сеть											**32**
			5	**Утечка и неучтенный расход воды**											**0,0**
			6	Доля утечек от отпуска в сеть											
			7	**Реализация в том числе:**											**32**
			7.1	Население											32
			7.2	Бюджет											
			7.3	Прочие											
			8	**Резерв / дефицит**											**4**
			9	Доля резерва от проектной производительности, %											12%
83	д. Сутоки	Технологическая зона №93	I	**Покупка воды от сторонних источников**											
				ВЗУ д. Сутоки											
			1	**Проектная производительность**											**14**
			2	Подъем питьевой воды											**12**
			3	Собственные нужды											
			4	Отпуск в сеть											**12**
			5	**Утечка и неучтенный расход воды**											**0,0**
			6	Доля утечек от отпуска в сеть											
			7	**Реализация в том числе:**											**12**
			7.1	Население											12
			7.2	Бюджет											
			7.3	Прочие											
			8	**Резерв / дефицит**											**2**
			9	Доля резерва от проектной производительности, %											12%
		ИТОГО	I	**Фактическая покупка воды от сторонних источников**	**4193**	**4666**	**1586**	**1623**	**4143**	**8673**	**8673**	**8673**	**8673**	**8729**	**8729**
				ИТОГО по го. Щелково											
			1	**Проектная производительность**	**116535**	**119802**	**134693**	**134947**	**134947**	**140329**	**140329**	**140329**	**140329**	**142941**	**144203**
			2	Подъем питьевой воды	**51682,2**	**54194,89**	**64818,08**	**66163,81**	**66650,21**	**72181,7**	**72249,5**	**72323,52**	**72390,52**	**78356,1**	**79466,5**

№	Наименование населенного пункта	Технологическая зона №	№	Показатель	Значение по годам										
					2020	2021	2022	2023	2024	2025	2026	2027	2028	2029	2030-2038
			3	Собственные нужды	1033,7	1250,8	1529,7	1561,6	1577	1694,9	1696,4	1698,1	1699,6	1829,7	1829,7
			4	Отпуск в сеть	**51578,1**	**57609,79**	**64873,88**	**66224,81**	**69215,91**	**79159,6**	**79225,8**	**79298,52**	**79364,02**	**85255,3**	**86365,7**
			5	**Утечка и неучтенный расход воды**	**9489,2**	**10441,9**	**11319,93**	**11491,54**	**12098,44**	**13748,93**	**13813,73**	**13879,95**	**13945,45**	**14859,33**	**14859,33**
			6	Доля утечек от отпуска в сеть	18,40%	18,13%	17,45%	17,35%	17,48%	17,37%	17,44%	17,50%	17,57%	17,43%	17,21%
			7	**Реализация в том числе:**	**42088,9**	**47167,88**	**53553,95**	**54733,27**	**57117,47**	**65410,67**	**65412,07**	**65418,57**	**65418,57**	**70395,97**	**71506,37**
			7.1	Население	26682,1	31023,584	37020,651	37980,371	40353,171	48505,871	48505,871	48505,871	48505,871	53189,971	54166,971
			7.2	Бюджет	5075	5646,1	5714	5867,5	5874,6	6014,9	6014,9	6014,9	6014,9	6308,6	6341,9
			7.3	Прочие	10331,7	10498,6	10819,4	10885,5	10889,9	10889,9	10891,3	10897,8	10897,8	10897,8	10997,8
			8	**Резерв / дефицит ВЗУ**	64852,8	65607,113	69874,92	68783,19	68296,79	68147,299	68079,499	68005,477	67938,477	64584,899	64736,499
			9	Доля резерва от проектной производительности ВЗУ, %	55,70%	54,76%	51,88%	50,97%	50,61%	48,56%	48,51%	48,46%	48,41%	45,18%	44,89%
			10	**Резерв/дефицит производительности ВЗУ и планового договорного объема поставки воды от стороннего источника**	68058,1	65041,113	72389,12	71260,29	68253,79	63574,199	63506,499	63432,077	63365,077	59955,699	60107,299
			11	Доля резерва/дефицита производительности ВЗУ и планового договорного объема поставки воды от стороннего источника, %	56,40%	52,49%	52,16%	51,25%	49,09%	44,02%	43,97%	43,92%	43,87%	40,77%	40,53%

Таблица 2.48 –Показатели в час максимального водопотребления, резервы и дефициты ИЦВ питьевой воды в рамках населенных пунктов в г.о. Щелково, м^3/час

№	Наименование населенного пункта	Технологическая зона №	№	Показатель	Значение по годам, м^3										
					2020	2021	2022	2023	2024	2025	2026	2027	2028	2029	2030-2038
1	г. Щелково	Технологические зоны 1а, 1б, 1в, 2, 3, 5	I	**Фактическая покупка воды от сторонних источников**	**175**	**203**	**89**	**91**	**234**	**491**	**491**	**491**	**491**	**501**	**501**
				ВЗУ № 3 ул. Центральная, ВЗУ №1 п. Краснознаменский, ВЗУ п. Краснознаменский, ВНС-6 (покупка от ГУП МО «КС МО» «ВСВ»), ВЗУ №1 "Щелково-7" ул. Неделина, ВЗУ № 4 ул. Заречная, ВЗУ № 5 ул. Плеханова, ВЗУ № 1 ул. Циолковского г. Щелково-3, ВЗУ в районе ОАО «Щелковское РТП», ВЗУ Радиоцентр № 5, ВЗУ ООО "Теплосервис"											
			1	**Проектная производительность**	**1901**	**2096**	**2262**	**2276**	**2276**	**2556**	**2556**	**2557**	**2557**	**2561**	**2561**
			2	Подъем питьевой воды	1370	1523	1913	1930	1932	2141	2143	2145	2147	2361	2361
			3	Собственные нужды	27	31	42	42	42	47	47	47	47	52	52
			4	Отпуск в сеть	1371	1696	1960	1979	2124	2585	2587	2589	2591	2811	2811
			5	**Утечка и неучтенный расход воды**	**256**	**310**	**344**	**348**	**380**	**465**	**467**	**469**	**470**	**520**	**520**
			6	Доля утечек от отпуска в сеть	19%	18%	18%	18%	18%	18%	18%	18%	18%	18%	18%
			7	**Реализация в том числе:**	**1115**	**1385**	**1615**	**1630**	**1743**	**2120**	**2120**	**2120**	**2120**	**2290**	**2290**
			7.1	Население	696	893	1091	1102	1215	1587	1587	1587	1587	1733	1733
			7.2	Бюджет	104	176	177	181	181	185	185	185	185	208	208
			7.3	Прочие	315	316	347	348	348	348	348	348	348	348	348
			8	**Резерв / дефицит**	**590**	**572**	**439**	**429**	**427**	**420**	**418**	**416**	**414**	**200**	**200**
			9	Доля резерва от проектной производительности, %	28%	25%	19%	18%	17%	14%	14%	14%	14%	7%	7%
2	д. Серково	Технологическая зона №4	I	**Покупка воды от сторонних источников**	**0**	**0**	**0**	**0**	**0**	**0**	**0**	**0**	**0**	**0**	**0**
				ВЗУ д. Серково											
			1	**Проектная производительность**	**31**	**31**	**31**	**31**	**31**	**31**	**31**	**31**	**31**	**31**	**31**
			2	Подъем питьевой воды	3	4	4	4	4	4	4	4	4	4	4
			3	Собственные нужды	0	0	0	0	0	0	0	0	0	0	0
			4	Отпуск в сеть	3	4	4	4	4	4	4	4	4	4	4
			5	**Утечка и неучтенный расход воды**	**1**	**1**	**1**	**1**	**1**	**1**	**1**	**1**	**1**	**1**	**1**
			6	Доля утечек от отпуска в сеть	21%	21%	21%	21%	21%	22%	22%	22%	22%	22%	22%
			7	**Реализация в том числе:**	**3**	**3**	**3**	**3**	**3**	**3**	**3**	**3**	**3**	**3**	**3**
			7.1	Население	2	2	2	2	2	2	2	2	2	2	2
			7.2	Бюджет	0	0	0	0	0	0	0	0	0	0	0
			7.3	Прочие	0	1	1	1	1	1	1	1	1	1	1
			8	**Резерв / дефицит**	**28**	**27**	**27**	**27**	**27**	**27**	**27**	**27**	**27**	**27**	**27**
			9	Доля резерва от проектной производительности, %	89%	87%	87%	87%	87%	87%	87%	87%	87%	87%	87%
3	дп. Загорянский и п. Краснознаменский	Технологические зоны 1а, №6 и №7	I	**Покупка воды от сторонних источников**	**0**	**0**	**0**	**0**	**0**	**0**	**0**	**0**	**0**	**0**	**0**
				ВЗУ № 1 ул. Л. Толстого, г.п. Загорянский, ВЗУ № 2 ул. Карла Маркса г.п. Загорянский, ВЗУ п. Краснознаменский, ВЗУ ул. Соколовская , ВЗУ ул. Розы Люксембург, г.п. Загорянский										
			1	**Проектная производительность**	**314**	**256**	**465**	**457**	**457**	**380**	**380**	**380**	**380**	**375**	**375**

№	Наименование населенного пункта	Технологическая зона №	№	Показатель	Значение по годам, м^3										
					2020	2021	2022	2023	2024	2025	2026	2027	2028	2029	2030-2038
			2	Подъем питьевой воды	102	126	141	146	146	146	146	147	147	147	147
			3	Собственные нужды	2	2	3	3	3	3	3	3	3	3	3
			4	Отпуск в сеть	110	123	138	143	143	144	144	144	144	144	144
			5	**Утечка и неучтенный расход воды**	**23**	**26**	**29**	**31**	**31**	**31**	**31**	**31**	**32**	**32**	**32**
			6	Доля утечек от отпуска в сеть	21%	21%	21%	21%	21%	22%	22%	22%	22%	22%	22%
			7	**Реализация в том числе:**	**87**	**97**	**109**	**113**	**113**	**113**	**113**	**113**	**113**	**113**	**113**
			7.1	Население	47	48	50	51	51	51	51	51	51	51	51
			7.2	Бюджет	21	21	21	21	21	21	21	21	21	21	21
			7.3	Прочие	20	29	38	40	40	40	40	40	40	40	40
			а	***Реализация дп. Загорянский в том числе:***	**80**	**90**	**100**	**104**	**104**	**104**	**104**	**104**	**104**	**104**	**104**
			аа	Население	43	44	46	47	47	47	47	47	47	47	47
			аб	Бюджет	19	19	19	19	19	19	19	19	19	19	19
			ав	Прочие	18	27	35	37	37	37	37	37	37	37	37
			б	***Реализация п. Краснознаменский в том числе:***	**7**	**8**	**9**	**9**	**9**	**9**	**9**	**9**	**9**	**9**	**9**
			ба	Население	4	4	4	4	4	4	4	4	4	4	4
			бб	Бюджет	2	2	2	2	2	2	2	2	2	2	2
			бв	Прочие	2	2	3	3	3	3	3	3	3	3	3
			8	**Резерв / дефицит**	**213**	**130**	**324**	**312**	**311**	**234**	**233**	**233**	**233**	**228**	**228**
			9	Доля резерва от проектной производительности, %	68%	51%	70%	68%	68%	62%	61%	61%	61%	61%	61%
4	д. Оболдино	Технологическая зона №8	I	**Покупка воды от сторонних источников**	**0**	**0**	**0**	**0**	**0**	**0**	**0**	**0**	**0**	**0**	**0**
				ВЗУ д. Оболдино ул. Лесная											
			1	**Проектная производительность**	**25**	**25**	**25**	**25**	**25**	**25**	**25**	**25**	**25**	**25**	**25**
			2	Подъем питьевой воды	2	2	2	2	2	2	2	2	2	9	9
			3	Собственные нужды	0	0	0	0	0	0	0	0	0	0	0
			4	Отпуск в сеть	2	2	2	2	2	2	2	2	2	8	8
			5	**Утечка и неучтенный расход воды**	**0**	**0**	**0**	**0**	**0**	**0**	**0**	**0**	**0**	**2**	**2**
			6	Доля утечек от отпуска в сеть	21%	21%	21%	21%	22%	22%	22%	22%	22%	22%	22%
			7	**Реализация в том числе:**	**1**	**1**	**1**	**1**	**1**	**1**	**1**	**1**	**1**	**7**	**7**
			7.1	Население	1	1	1	1	1	1	1	1	1	1	1
			7.2	Бюджет	1	1	1	1	1	1	1	1	1	6	6
			7.3	Прочие	0	0	0	0	0	0	0	0	0	0	0
			8	**Резерв / дефицит**	**23**	**23**	**23**	**23**	**23**	**23**	**23**	**23**	**23**	**16**	**16**
			9	Доля резерва от проектной производительности, %	92%	92%	92%	92%	92%	92%	92%	92%	92%	66%	66%
5	кп. Лосиный остров – 1, д.Оболдино, ул.Радужная, кп. Лосиный остров – 2, кп. Варежки-2	Технологическая зона №9	I	**Покупка воды от сторонних источников**	**0**	**0**	**0**	**0**	**0**	**0**	**0**	**0**	**0**	**0**	**0**
				ВЗУ д. Оболдино											
			1	**Проектная производительность**	**166**	**166**	**166**	**166**	**166**	**166**	**166**	**166**	**166**	**166**	**166**
			2	Подъем питьевой воды	32	30	30	30	30	30	30	30	30	30	30
			3	Собственные нужды	1	1	1	1	1	1	1	1	1	1	1
			4	Отпуск в сеть	31	29	29	29	29	29	29	29	29	29	29
			5	**Утечка и неучтенный расход воды**	**6**	**5**	**5**	**5**	**5**	**5**	**5**	**5**	**5**	**5**	**5**
			6	Доля утечек от отпуска в сеть	16%	16%	16%	16%	16%	16%	16%	17%	17%	17%	17%
			7	**Реализация в том числе:**	**24**	**24**	**24**	**24**	**24**	**24**	**24**	**24**	**24**	**24**	**24**
			7.1	Население	24	24	24	24	24	24	24	24	24	24	24
			7.2	Бюджет	0	0	0	0	0	0	0	0	0	0	0
			7.3	Прочие	0	0	0	0	0	0	0	0	0	0	0
			8	**Резерв / дефицит**	**134**	**136**	**136**	**136**	**136**	**136**	**136**	**136**	**136**	**136**	**136**
			9	Доля резерва от проектной производительности, %	81%	82%	82%	82%	82%	82%	82%	82%	82%	82%	82%
6	кп.Лосиный парк-1, кп. Лесной, кп. ВИП	Технологическая зона №10	I	**Покупка воды от сторонних источников**	**0**	**0**	**0**	**0**	**0**	**0**	**0**	**0**	**0**	**0**	**0**
				ВЗУ Лосиный Парк-1											
			1	**Проектная производительность**	**150**	**150**	**150**	**150**	**150**	**150**	**150**	**150**	**150**	**150**	**150**
			2	Подъем питьевой воды	7	7	7	7	7	7	7	7	7	7	7
			3	Собственные нужды	0	0	0	0	0	0	0	0	0	0	0
			4	Отпуск в сеть	7	7	7	7	7	7	7	7	7	7	7
			5	**Утечка и неучтенный расход воды**	**0**	**0**	**0**	**0**	**0**	**0**	**0**	**0**	**0**	**0**	**0**
			6	Доля утечек от отпуска в сеть	3%	3%	3%	3%	3%	3%	3%	3%	3%	3%	3%
			7	**Реализация в том числе:**	**7**	**7**	**7**	**7**	**7**	**7**	**7**	**7**	**7**	**7**	**7**
			7.1	Население	7	7	7	7	7	7	7	7	7	7	7
			7.2	Бюджет	0	0	0	0	0	0	0	0	0	0	0
			7.3	Прочие	0	0	0	0	0	0	0	0	0	0	0
			8	**Резерв / дефицит**	**143**	**143**	**143**	**143**	**143**	**143**	**143**	**143**	**143**	**143**	**143**

№	Наименование населенного пункта	Технологическая зона №	№	Показатель	Значение по годам, м^3										
					2020	2021	2022	2023	2024	2025	2026	2027	2028	2029	2030-2038
			9	Доля резерва от проектной производительности, %	95%	95%	95%	95%	95%	95%	95%	95%	95%	95%	95%
7	кп. Лосиный парк-2,ул., кп. Заповедный парк – 1, 2, кп. Загорянка парк, кп. Варежки-1	Технологическая зона №11	I	**Покупка воды от сторонних источников**	**0**	**0**	**0**	**0**	**0**	**0**	**0**	**0**	**0**	**0**	**0**
				ВЗУ Лосиный Парк-2											
			1	**Проектная производительность**	**180**	**180**	**180**	**180**	**180**	**180**	**180**	**180**	**180**	**180**	**180**
			2	Подъем питьевой воды	8	8	8	8	8	8	8	8	8	8	8
			3	Собственные нужды	0	0	0	0	0	0	0	0	0	0	0
			4	Отпуск в сеть	8	8	8	8	8	8	8	8	8	8	8
			5	**Утечка и неучтенный расход воды**	**0**	**0**	**0**	**0**	**0**	**0**	**0**	**0**	**0**	**0**	**0**
			6	Доля утечек от отпуска в сеть	3%	3%	3%	3%	3%	3%	3%	3%	3%	3%	3%
			7	**Реализация в том числе:**	**7**	**7**	**7**	**7**	**7**	**7**	**7**	**7**	**7**	**7**	**7**
			7.1	Население	7	7	7	7	7	7	7	7	7	7	7
			7.2	Бюджет	0	0	0	0	0	0	0	0	0	0	0
			7.3	Прочие	0	0	0	0	0	0	0	0	0	0	0
			8	**Резерв / дефицит**	**172**	**172**	**172**	**172**	**172**	**172**	**172**	**172**	**172**	**172**	**172**
			9	Доля резерва от проектной производительности, %	96%	96%	96%	96%	96%	96%	96%	96%	96%	96%	96%
8	р.п. Монино	Технологическая зона №12, 13, 14	I	**Покупка воды от сторонних источников**	**0**	**0**	**0**	**0**	**0**	**0**	**0**	**0**	**0**	**0**	**0**
				ВЗУ №1 р.п. Монино, ВЗУ №2 р.п. Монино, ВЗУ №1 р.п. Монино (больничный комплекс)											
			1	**Проектная производительность**	**760**	**760**	**760**	**760**	**760**	**760**	**760**	**760**	**760**	**760**	**760**
			2	Подъем питьевой воды	299	390	416	439	440	441	442	442	443	463	463
			3	Собственные нужды	9	19	24	25	25	25	25	25	25	26	26
			4	Отпуск в сеть	290	371	391	414	415	416	416	417	417	437	437
			5	**Утечка и неучтенный расход воды**	**43**	**55**	**58**	**62**	**62**	**63**	**63**	**63**	**64**	**67**	**67**
			6	Доля утечек от отпуска в сеть	15%	15%	15%	15%	15%	15%	15%	15%	15%	15%	15%
			7	**Реализация в том числе:**	**247**	**316**	**333**	**353**	**353**	**354**	**354**	**354**	**354**	**370**	**370**
			7.1	Население	144	207	207	221	221	221	221	221	221	221	221
			7.2	Бюджет	64	70	71	76	76	76	76	76	76	92	92
			7.3	Прочие	39	39	56	56	56	56	56	56	56	56	56
			8	**Резерв / дефицит**	**461**	**370**	**344**	**321**	**320**	**319**	**318**	**318**	**317**	**297**	**297**
			9	Доля резерва от проектной производительности, %	61%	49%	45%	42%	42%	42%	42%	42%	42%	39%	39%
9	д. Долгое Лёдово	Технологическая зона №15, 16, 17	I	**Покупка воды от сторонних источников**	**0**	**0**	**0**	**0**	**0**	**0**	**0**	**0**	**0**	**0**	**0**
				ВЗУ д. Долгое Ледово, ВЗУ д. Долгое Ледово на территории базы ИФЗ, ВЗУ д. Долгое Ледово на территории ГОУСПОМО «МОСК»											
			1	**Проектная производительность**	**145**	**145**	**145**	**145**	**145**	**145**	**145**	**145**	**145**	**145**	**145**
			2	Подъем питьевой воды	10	10	10	10	10	10	11	11	11	11	11
			3	Собственные нужды	0	0	0	0	0	0	0	0	0	0	0
			4	Отпуск в сеть	10	10	10	10	10	10	10	10	10	10	10
			5	**Утечка и неучтенный расход воды**	**2**	**2**	**2**	**2**	**2**	**2**	**2**	**2**	**2**	**2**	**2**
			6	Доля утечек от отпуска в сеть	21%	21%	21%	21%	21%	22%	22%	22%	22%	22%	22%
			7	**Реализация в том числе:**	**8**	**8**	**8**	**8**	**8**	**8**	**8**	**8**	**8**	**8**	**8**
			7.1	Население	7	7	7	7	7	7	7	7	7	7	7
			7.2	Бюджет	1	1	1	1	1	1	1	1	1	1	1
			7.3	Прочие	0	0	0	0	0	0	0	0	0	0	0
			8	**Резерв / дефицит**	**135**	**135**	**135**	**135**	**135**	**135**	**134**	**134**	**134**	**134**	**134**
			9	Доля резерва от проектной производительности, %	93%	93%	93%	93%	93%	93%	93%	93%	93%	93%	93%
10	д. Медвежьи Озёра и г. Новый городок	Технологическая зона №18	I	**Покупка воды от сторонних источников**	**0**	**0**	**0**	**0**	**0**	**0**	**0**	**0**	**0**	**0**	**0**
				ВЗУ ул. Юбилейная д. Медвежьи Озера											
			1	**Проектная производительность**	**100,0**	**100,0**	**100,0**	**100,0**	**100,0**	**100,0**	**100,0**	**100,0**	**100,0**	**100,0**	**100,0**
			2	Подъем питьевой воды	58,0	64,5	81,4	81,5	81,6	81,7	81,8	82,0	82,1	82,7	82,7
			3	Собственные нужды	1	1,2	1,2	1,2	1,2	1,2	1,2	1,2	1,2	1,2	1,2
			4	Отпуск в сеть	56,8	63,3	80,2	80,3	80,5	80,6	80,7	80,8	80,9	81,6	81,6
			5	**Утечка и неучтенный расход воды**	**11,9**	**13,4**	**17,0**	**17,1**	**17,2**	**17,3**	**17,5**	**17,6**	**17,7**	**17,9**	**17,9**
			6	Доля утечек от отпуска в сеть	21%	21%	21%	21%	21%	22%	22%	22%	22%	22%	22%
			7	**Реализация в том числе:**	**44,9**	**50,0**	**63,2**	**63,2**	**63,2**	**63,2**	**63,2**	**63,2**	**63,2**	**63,7**	**63,7**
			7.1	Население	39,2	39,2	39,2	39,2	39,2	39,2	39,2	39,2	39,2	39,2	39,2
			7.2	Бюджет	5,1	10,2	11,2	11,2	11,2	11,2	11,2	11,2	11,2	11,7	11,7
			7.3	Прочие	0,6	0,6	12,8	12,8	12,8	12,8	12,8	12,8	12,8	12,8	12,8
			а	***Реализация д. Медвежьи Озера в том числе:***	***27,1***	***30,2***	***38,2***	***38,2***	***38,2***	***38,2***	***38,2***	***38,2***	***38,2***	***38,5***	***38,5***
			аа	Население	23,7	23,7	23,7	23,7	23,7	23,7	23,7	23,7	23,7	23,7	23,7

№	Наименование населенного пункта	Технологическая зона №	№	Показатель	Значение по годам, м^3										
					2020	2021	2022	2023	2024	2025	2026	2027	2028	2029	2030-2038
			аб	Бюджет	3,1	6,2	6,8	6,8	6,8	6,8	6,8	6,8	6,8	7,1	7,1
			ав	Прочие	0,3	0,3	7,8	7,8	7,8	7,8	7,8	7,8	7,8	7,8	7,8
			б	***Реализация г. Новый городок в том числе:***	***17,7***	***19,8***	***25,0***	***25,0***	***25,0***	***25,0***	***25,0***	***25,0***	***25,0***	***25,2***	***25,2***
			ба	Население	15,5	15,5	15,5	15,5	15,5	15,5	15,5	15,5	15,5	15,5	15,5
			бб	Бюджет	2,0	4,0	4,4	4,4	4,4	4,4	4,4	4,4	4,4	4,6	4,6
			бв	Прочие	0,2	0,2	5,1	5,1	5,1	5,1	5,1	5,1	5,1	5,1	5,1
			8	**Резерв / дефицит**	**42,0**	**35,5**	**18,6**	**18,5**	**18,4**	**18,3**	**18,2**	**18,0**	**17,9**	**17,3**	**17,3**
			9	Доля резерва от проектной производительности, %	42%	36%	19%	18%	18%	18%	18%	18%	18%	17%	17%
11	д. Шевелкино	Технологическая зона №19	I	**Покупка воды от сторонних источников**	**0**	**0**	**0**	**0**	**0**	**0**	**0**	**0**	**0**	**0**	**0**
				ВЗУ д. Шевелкино											
			1	**Проектная производительность**	**25**	**25**	**25**	**25**	**25**	**25**	**25**	**25**	**25**	**25**	**25**
			2	Подъем питьевой воды	0	0	0	0	0	0	0	0	0	0	0
			3	Собственные нужды	0	0	0	0	0	0	0	0	0	0	0
			4	Отпуск в сеть	0	0	0	0	0	0	0	0	0	0	0
			5	**Утечка и неучтенный расход воды**	**0**	**0**	**0**	**0**	**0**	**0**	**0**	**0**	**0**	**0**	**0**
			6	Доля утечек от отпуска в сеть	0%	0%	0%	0%	0%	0%	0%	0%	0%	0%	0%
			7	**Реализация в том числе:**	**0**	**0**	**0**	**0**	**0**	**0**	**0**	**0**	**0**	**0**	**0**
			7.1	Население	0	0	0	0	0	0	0	0	0	0	0
			7.2	Бюджет	0	0	0	0	0	0	0	0	0	0	0
			7.3	Прочие	0	0	0	0	0	0	0	0	0	0	0
			8	**Резерв / дефицит**	**25**	**25**	**25**	**25**	**25**	**25**	**25**	**25**	**25**	**25**	**25**
			9	Доля резерва от проектной производительности, %	100%	100%	100%	100%	100%	100%	100%	100%	100%	100%	100%
12	п. Литвиново	Технологическая зона №20	I	**Покупка воды от сторонних источников**	**0**	**0**	**0**	**0**	**0**	**0**	**0**	**0**	**0**	**0**	**0**
				ВЗУ п. Литвиново											
			1	**Проектная производительность**	**50**	**50**	**150**	**150**	**150**	**150**	**150**	**150**	**150**	**150**	**150**
			2	Подъем питьевой воды	30	30	101	101	101	141	141	141	142	144	144
			3	Собственные нужды	1	1	2	2	2	3	3	3	3	3	3
			4	Отпуск в сеть	29	29	99	99	99	138	138	139	139	141	141
			5	**Утечка и неучтенный расход воды**	**6**	**6**	**21**	**21**	**21**	**30**	**30**	**30**	**30**	**31**	**31**
			6	Доля утечек от отпуска в сеть	21%	21%	21%	21%	21%	22%	22%	22%	22%	22%	22%
			7	**Реализация в том числе:**	**23**	**23**	**78**	**78**	**78**	**108**	**108**	**108**	**108**	**110**	**110**
			7.1	Население	18	18	67	67	67	98	98	98	98	98	98
			7.2	Бюджет	5	5	5	5	5	5	5	5	5	7	7
			7.3	Прочие	0	0	6	6	6	6	6	6	6	6	6
			8	**Резерв / дефицит**	**21**	**20**	**49**	**49**	**49**	**9**	**9**	**9**	**9**	**6**	**6**
			9	Доля резерва от проектной производительности, %	41%	41%	33%	33%	32%	6%	6%	6%	6%	4%	4%
13	д. Сукманиха	Технологическая зона №21	I	**Покупка воды от сторонних источников**	**0**	**0**	**0**	**0**	**0**	**0**	**0**	**0**	**0**	**0**	**0**
				ВЗУ д. Сукманиха (больничный комплекс)											
			1	**Проектная производительность**	**8**	**8**	**8**	**8**	**8**	**8**	**8**	**8**	**8**	**8**	**8**
			2	Подъем питьевой воды	3	3	3	3	3	3	3	3	3	3	3
			3	Собственные нужды	0	0	0	0	0	0	0	0	0	0	0
			4	Отпуск в сеть	3	3	3	3	3	3	3	3	3	3	3
			5	**Утечка и неучтенный расход воды**	**1**	**1**	**1**	**1**	**1**	**1**	**1**	**1**	**1**	**1**	**1**
			6	Доля утечек от отпуска в сеть	21%	21%	21%	21%	21%	22%	22%	22%	22%	22%	22%
			7	**Реализация в том числе:**	**2**	**2**	**2**	**2**	**2**	**2**	**2**	**2**	**2**	**2**	**2**
			7.1	Население	2	2	2	2	2	2	2	2	2	2	2
			7.2	Бюджет	1	1	1	1	1	1	1	1	1	1	1
			7.3	Прочие	0	0	0	0	0	0	0	0	0	0	0
			8	**Резерв / дефицит**	**5**	**5**	**5**	**5**	**5**	**5**	**5**	**5**	**5**	**5**	**5**
			9	Доля резерва от проектной производительности, %	62%	62%	62%	62%	62%	62%	62%	62%	62%	62%	62%
14	с. Трубино	Технологическая зона №22	I	**Покупка воды от сторонних источников**	**0**	**0**	**0**	**0**	**0**	**0**	**0**	**0**	**0**	**0**	**0**
				ВЗУ с. Трубино											
			1	**Проектная производительность**	**26**	**26**	**26**	**26**	**26**	**42**	**42**	**42**	**42**	**42**	**42**
			2	Подъем питьевой воды	14	14	16	16	16	37	37	37	38	40	40
			3	Собственные нужды	0	0	0	0	0	1	1	1	1	1	1
			4	Отпуск в сеть	14	14	15	15	16	37	37	37	37	39	39
			5	**Утечка и неучтенный расход воды**	**3**	**3**	**3**	**3**	**3**	**8**	**8**	**8**	**8**	**9**	**9**
			6	Доля утечек от отпуска в сеть	21%	21%	21%	21%	21%	22%	22%	22%	22%	22%	22%
			7	**Реализация в том числе:**	**11**	**11**	**12**	**12**	**12**	**29**	**29**	**29**	**29**	**30**	**30**
			7.1	Население	8	8	8	8	8	24	24	24	24	24	24

№	Наименование населенного пункта	Технологическая зона №	№	Показатель	Значение по годам, м^3										
					2020	2021	2022	2023	2024	2025	2026	2027	2028	2029	2030-2038
			7.2	Бюджет	2	2	3	3	3	4	4	4	4	6	6
			7.3	Прочие	0	0	0	0	0	0	0	0	0	0	0
			8	**Резерв / дефицит**	**11**	**11**	**10**	**10**	**10**	**5**	**5**	**5**	**5**	**3**	**3**
			9	Доля резерва от проектной производительности, %	45%	44%	39%	39%	38%	12%	11%	11%	11%	6%	6%
15	п. Клюквенный	Технологическая зона №23	I	**Покупка воды от сторонних источников**	**0**	**0**	**0**	**0**	**0**	**0**	**0**	**0**	**0**	**0**	**0**
				ВЗУ п. Клюквенный											
			1	**Проектная производительность**	**6**	**6**	**71**	**71**	**71**	**71**	**71**	**71**	**71**	**71**	**71**
			2	Подъем питьевой воды	6	6	20	46	71	71	71	71	71	71	71
			3	Собственные нужды	0	0	0	1	1	1	1	1	1	1	1
			4	Отпуск в сеть	6	6	20	45	70	70	70	70	70	70	70
			5	**Утечка и неучтенный расход воды**	**1**	**1**	**3**	**2**	**4**	**4**	**4**	**4**	**4**	**4**	**4**
			6	Доля утечек от отпуска в сеть	21%	21%	15%	5%	5%	5%	5%	5%	5%	5%	5%
			7	**Реализация в том числе:**	**4**	**4**	**17**	**43**	**66**	**66**	**66**	**66**	**66**	**66**	**66**
			7.1	Население	4	4	16	37	59	59	59	59	59	59	59
			7.2	Бюджет	1	1	1	3	5	5	5	5	5	5	5
			7.3	Прочие	0	0	0	3	3	3	3	3	3	3	3
			8	**Резерв / дефицит**	**0**	**0**	**51**	**25**	**0**	**0**	**0**	**0**	**0**	**0**	**0**
			9	Доля резерва от проектной производительности, %	5%	4%	71%	35%	0%	0%	0%	0%	0%	0%	0%
16	д. Огуднево	Технологическая зона №24	I	**Покупка воды от сторонних источников**	**0**	**0**	**0**	**0**	**0**	**0**	**0**	**0**	**0**	**0**	**0**
				ВЗУ д. Огуднево											
			1	**Проектная производительность**	**25**	**25**	**25**	**25**	**25**	**25**	**25**	**25**	**25**	**25**	**25**
			2	Подъем питьевой воды	10	10	10	10	10	10	10	10	10	10	10
			3	Собственные нужды	0	0	0	0	0	0	0	0	0	0	0
			4	Отпуск в сеть	10	10	10	10	10	10	10	10	10	10	10
			5	**Утечка и неучтенный расход воды**	**2**	**2**	**2**	**2**	**2**	**2**	**2**	**2**	**2**	**2**	**2**
			6	Доля утечек от отпуска в сеть	21%	21%	21%	21%	21%	22%	22%	22%	22%	22%	22%
			7	**Реализация в том числе:**	**8**	**8**	**8**	**8**	**8**	**8**	**8**	**8**	**8**	**8**	**8**
			7.1	Население	6	6	6	6	6	6	6	6	6	6	6
			7.2	Бюджет	2	2	2	2	2	2	2	2	2	2	2
			7.3	Прочие	0	0	0	0	0	0	0	0	0	0	0
			8	**Резерв / дефицит**	**15**	**15**	**15**	**15**	**15**	**15**	**15**	**15**	**15**	**15**	**15**
			9	Доля резерва от проектной производительности, %	61%	61%	61%	61%	61%	60%	60%	60%	60%	60%	60%
17	с. Петровское	Технологическая зона №25 и №96	I	**Покупка воды от сторонних источников**	**0**	**0**	**0**	**0**	**0**	**0**	**0**	**0**	**0**	**0**	**0**
				ВЗУ Петровской фабрики, новое ВЗУ Петровское											
			1	**Проектная производительность**	**65**	**65**	**65**	**65**	**65**	**65**	**65**	**65**	**65**	**65**	**81**
			2	Подъем питьевой воды	17	17	17	17	17	17	17	17	17	18	32
			3	Собственные нужды	0	0	0	0	0	0	0	0	0	0	0
			4	Отпуск в сеть	16	16	16	16	16	16	16	16	16	17	31
			5	**Утечка и неучтенный расход воды**	**3**	**3**	**3**	**3**	**4**	**4**	**4**	**4**	**4**	**4**	**4**
			6	Доля утечек от отпуска в сеть	21%	21%	21%	21%	21%	22%	22%	22%	22%	22%	22%
			7	**Реализация в том числе:**	**13**	**13**	**13**	**13**	**13**	**13**	**13**	**13**	**13**	**14**	**27**
			7.1	Население	10	10	10	10	10	10	10	10	10	10	19
			7.2	Бюджет	3	3	3	3	3	3	3	3	3	3	5
			7.3	Прочие	0	0	0	0	0	0	0	0	0	0	4
			8	**Резерв / дефицит**	**48**	**48**	**48**	**48**	**48**	**48**	**48**	**48**	**48**	**47**	**49**
			9	Доля резерва от проектной производительности, %	74%	74%	74%	74%	74%	74%	74%	74%	74%	73%	61%
18	д. Гребнево	Технологическая зона №26	I	**Покупка воды от сторонних источников**	**0**	**0**	**0**	**0**	**0**	**0**	**0**	**0**	**0**	**0**	**0**
				ВЗУ д. Гребнево	0	0	0	0	0	0	0	0	0	0	0
			1	**Проектная производительность**	**14**	**14**	**14**	**16**	**16**	**16**	**16**	**16**	**16**	**16**	**16**
			2	Подъем питьевой воды	11	11	12	12	12	12	12	12	12	12	12
			3	Собственные нужды	0	0	0	0	0	0	0	0	0	0	0
			4	Отпуск в сеть	11	11	12	12	12	12	12	12	12	12	12
			5	**Утечка и неучтенный расход воды**	**2**	**2**	**2**	**2**	**3**	**3**	**3**	**3**	**3**	**3**	**3**
			6	Доля утечек от отпуска в сеть	21%	21%	21%	21%	21%	22%	22%	22%	22%	22%	22%
			7	**Реализация в том числе:**	**9**	**9**	**9**	**9**	**9**	**9**	**9**	**9**	**9**	**9**	**9**
			7.1	Население	9	9	9	9	9	9	9	9	9	9	9
			7.2	Бюджет	0	0	0	0	0	0	0	0	0	0	0
			7.3	Прочие	0	0	0	0	0	0	0	0	0	0	0
			8	**Резерв / дефицит**	**3**	**3**	**2**	**4**	**4**	**4**	**4**	**4**	**4**	**4**	**4**
			9	Доля резерва от проектной производительности, %	19%	19%	15%	24%	24%	24%	24%	24%	23%	23%	23%

№	Наименование населенного пункта	Технологическая зона №	№	Показатель	Значение по годам, м^3										
					2020	2021	2022	2023	2024	2025	2026	2027	2028	2029	2030-2038
19	д. Новая Слобода	Технологическая зона №27	I	**Покупка воды от сторонних источников**	**0**	**0**	**0**	**0**	**0**	**0**	**0**	**0**	**0**	**0**	**0**
				ВЗУ д. Новая Слобода	0	0	0	0	0	0	0	0	0	0	0
			1	**Проектная производительность**	**25**	**25**	**25**	**25**	**25**	**25**	**25**	**25**	**25**	**25**	**25**
			2	Подъем питьевой воды	0	0	0	0	0	0	0	0	0	0	0
			3	Собственные нужды	0	0	0	0	0	0	0	0	0	0	0
			4	Отпуск в сеть	0	0	0	0	0	0	0	0	0	0	0
			5	**Утечка и неучтенный расход воды**	**0**	**0**	**0**	**0**	**0**	**0**	**0**	**0**	**0**	**0**	**0**
			6	Доля утечек от отпуска в сеть	21%	21%	21%	21%	21%	22%	22%	22%	22%	22%	22%
			7	**Реализация в том числе:**	**0**	**0**	**0**	**0**	**0**	**0**	**0**	**0**	**0**	**0**	**0**
			7.1	Население	0	0	0	0	0	0	0	0	0	0	0
			7.2	Бюджет	0	0	0	0	0	0	0	0	0	0	0
			7.3	Прочие	0	0	0	0	0	0	0	0	0	0	0
			8	**Резерв / дефицит**	**25**	**25**	**25**	**25**	**25**	**25**	**25**	**25**	**25**	**25**	**25**
			9	Доля резерва от проектной производительности, %	100%	100%	100%	100%	100%	100%	100%	100%	100%	100%	100%
20	д. Старая Слобода	Технологическая зона №28	I	**Покупка воды от сторонних источников**	**0**	**0**	**0**	**0**	**0**	**0**	**0**	**0**	**0**	**0**	**0**
				ВЗУ д. Старая Слобода	0	0	0	0	0	0	0	0	0	0	0
			1	**Проектная производительность**	**25**	**25**	**25**	**25**	**25**	**25**	**25**	**25**	**25**	**25**	**25**
			2	Подъем питьевой воды	2	2	2	2	2	2	2	2	2	2	2
			3	Собственные нужды	0	0	0	0	0	0	0	0	0	0	0
			4	Отпуск в сеть	2	2	2	2	2	2	2	2	2	2	2
			5	**Утечка и неучтенный расход воды**	**0**	**0**	**0**	**1**	**1**	**1**	**1**	**1**	**1**	**1**	**1**
			6	Доля утечек от отпуска в сеть	28%	28%	29%	29%	29%	29%	29%	29%	29%	30%	30%
			7	**Реализация в том числе:**	**1**	**1**	**1**	**1**	**1**	**1**	**1**	**1**	**1**	**1**	**1**
			7.1	Население	1	1	1	1	1	1	1	1	1	1	1
			7.2	Бюджет	0	0	0	0	0	0	0	0	0	0	0
			7.3	Прочие	0	0	0	0	0	0	0	0	0	0	0
			8	**Резерв / дефицит**	**23**	**23**	**23**	**23**	**23**	**23**	**23**	**23**	**23**	**23**	**23**
			9	Доля резерва от проектной производительности, %	93%	93%	93%	93%	93%	93%	93%	93%	93%	93%	93%
21	д. Булаково	Технологическая зона №29	I	**Покупка воды от сторонних источников**	**0**	**0**	**0**	**0**	**0**	**0**	**0**	**0**	**0**	**0**	**0**
				ВЗУ д. Булаково	0	0	0	0	0	0	0	0	0	0	0
			1	**Проектная производительность**	**32**	**32**	**32**	**32**	**32**	**32**	**32**	**32**	**32**	**32**	**32**
			2	Подъем питьевой воды	1	1	1	1	1	1	2	2	2	2	2
			3	Собственные нужды	0	0	0	0	0	0	0	0	0	0	0
			4	Отпуск в сеть	1	1	1	1	1	1	2	2	2	2	2
			5	**Утечка и неучтенный расход воды**	**1**	**1**	**1**	**1**	**1**	**1**	**1**	**1**	**1**	**1**	**1**
			6	Доля утечек от отпуска в сеть	59%	59%	60%	60%	60%	60%	61%	61%	61%	62%	62%
			7	**Реализация в том числе:**	**1**	**1**	**1**	**1**	**1**	**1**	**1**	**1**	**1**	**1**	**1**
			7.1	Население	0	0	0	0	0	0	0	0	0	0	0
			7.2	Бюджет	0	0	0	0	0	0	0	0	0	0	0
			7.3	Прочие	0	0	0	0	0	0	0	0	0	0	0
			8	**Резерв / дефицит**	**31**	**31**	**31**	**31**	**31**	**31**	**30**	**30**	**30**	**30**	**30**
			9	Доля резерва от проектной производительности, %	96%	95%	95%	95%	95%	95%	95%	95%	95%	95%	95%
22	д. Ерёмино	Технологическая зона №30	I	**Покупка воды от сторонних источников**	**0**	**0**	**0**	**0**	**0**	**0**	**0**	**0**	**0**	**0**	**0**
				ВЗУ д. Еремино	0	0	0	0	0	0	0	0	0	0	0
			1	**Проектная производительность**	**50**	**50**	**50**	**50**	**50**	**50**	**50**	**50**	**50**	**50**	**50**
			2	Подъем питьевой воды	8	8	8	8	8	9	9	9	9	9	9
			3	Собственные нужды	0	0	0	0	0	0	0	0	0	0	0
			4	Отпуск в сеть	8	8	8	8	8	9	9	9	9	9	9
			5	**Утечка и неучтенный расход воды**	**5**	**5**	**5**	**5**	**5**	**5**	**5**	**5**	**5**	**5**	**5**
			6	Доля утечек от отпуска в сеть	59%	59%	59%	60%	60%	60%	60%	61%	61%	61%	61%
			7	**Реализация в том числе:**	**3**	**3**	**3**	**3**	**3**	**3**	**3**	**3**	**3**	**3**	**3**
			7.1	Население	2	2	2	2	2	2	2	2	2	2	2
			7.2	Бюджет	0	0	0	0	0	0	0	0	0	0	0
			7.3	Прочие	1	1	1	1	1	1	1	1	1	1	1
			8	**Резерв / дефицит**	**42**	**42**	**42**	**42**	**42**	**41**	**41**	**41**	**41**	**41**	**41**
			9	Доля резерва от проектной производительности, %	84%	83%	83%	83%	83%	83%	83%	83%	83%	82%	82%
23	д. Костыши	Технологическая зона №31	I	**Покупка воды от сторонних источников**	**0**	**0**	**0**	**0**	**0**	**0**	**0**	**0**	**0**	**0**	**0**
				ВЗУ д. Костыши	0	0	0	0	0	0	0	0	0	0	0
			1	**Проектная производительность**	**26**	**26**	**26**	**26**	**26**	**26**	**26**	**26**	**26**	**26**	**26**
			2	Подъем питьевой воды	0	0	0	0	0	0	0	0	0	0	0

№	Наименование населенного пункта	Технологическая зона №	№	Показатель	Значение по годам, м^3										
					2020	2021	2022	2023	2024	2025	2026	2027	2028	2029	2030-2038
			3	Собственные нужды	0	0	0	0	0	0	0	0	0	0	0
			4	Отпуск в сеть	0	0	0	0	0	0	0	0	0	0	0
			5	**Утечка и неучтенный расход воды**	**0**	**0**	**0**	**0**	**0**	**0**	**0**	**0**	**0**	**0**	**0**
			6	Доля утечек от отпуска в сеть	59%	59%	59%	60%	60%	60%	61%	61%	61%	62%	62%
			7	**Реализация в том числе:**	**0**	**0**	**0**	**0**	**0**	**0**	**0**	**0**	**0**	**0**	**0**
			7.1	Население	0	0	0	0	0	0	0	0	0	0	0
			7.2	Бюджет	0	0	0	0	0	0	0	0	0	0	0
			7.3	Прочие	0	0	0	0	0	0	0	0	0	0	0
			8	**Резерв / дефицит**	**26**	**26**	**26**	**26**	**26**	**26**	**26**	**26**	**26**	**26**	**26**
			9	Доля резерва от проектной производительности, %	98%	98%	98%	98%	98%	98%	98%	98%	98%	98%	98%
24	с. Рязанцы	Технологическая зона №32	I	**Покупка воды от сторонних источников**	**0**	**0**	**0**	**0**	**0**	**0**	**0**	**0**	**0**	**0**	**0**
				ВЗУ с. Рязанцы	0	0	0	0	0	0	0	0	0	0	0
			1	**Проектная производительность**	**20**	**20**	**20**	**20**	**20**	**20**	**20**	**20**	**20**	**20**	**20**
			2	Подъем питьевой воды	1	1	1	1	1	1	1	1	1	1	1
			3	Собственные нужды	0	0	0	0	0	0	0	0	0	0	0
			4	Отпуск в сеть	1	1	1	1	1	1	1	1	1	1	1
			5	**Утечка и неучтенный расход воды**	**1**	**1**	**1**	**1**	**1**	**1**	**1**	**1**	**1**	**1**	**1**
			6	Доля утечек от отпуска в сеть	59%	59%	60%	60%	60%	60%	61%	61%	61%	62%	62%
			7	**Реализация в том числе:**	**0**	**0**	**0**	**0**	**0**	**0**	**0**	**0**	**0**	**0**	**0**
			7.1	Население	0	0	0	0	0	0	0	0	0	0	0
			7.2	Бюджет	0	0	0	0	0	0	0	0	0	0	0
			7.3	Прочие	0	0	0	0	0	0	0	0	0	0	0
			8	**Резерв / дефицит**	**19**	**19**	**19**	**19**	**19**	**19**	**19**	**19**	**19**	**19**	**19**
			9	Доля резерва от проектной производительности, %	95%	95%	95%	95%	95%	95%	95%	95%	95%	95%	95%
25	д. Старопареево	Технологическая зона №33	I	**Покупка воды от сторонних источников**	**0**	**0**	**0**	**0**	**0**	**0**	**0**	**0**	**0**	**0**	**0**
				ВЗУ д. Старопареево	0	0	0	0	0	0	0	0	0	0	0
			1	**Проектная производительность**	**10**	**10**	**10**	**10**	**10**	**10**	**10**	**10**	**10**	**10**	**10**
			2	Подъем питьевой воды	2	2	2	2	2	2	2	2	2	2	2
			3	Собственные нужды	0	0	0	0	0	0	0	0	0	0	0
			4	Отпуск в сеть	2	2	2	2	2	2	2	2	2	2	2
			5	**Утечка и неучтенный расход воды**	**1**	**1**	**1**	**1**	**1**	**1**	**1**	**1**	**1**	**1**	**1**
			6	Доля утечек от отпуска в сеть	59%	59%	60%	60%	60%	60%	61%	61%	61%	62%	62%
			7	**Реализация в том числе:**	**1**	**1**	**1**	**1**	**1**	**1**	**1**	**1**	**1**	**1**	**1**
			7.1	Население	1	1	1	1	1	1	1	1	1	1	1
			7.2	Бюджет	0	0	0	0	0	0	0	0	0	0	0
			7.3	Прочие	0	0	0	0	0	0	0	0	0	0	0
			8	**Резерв / дефицит**	**8**	**8**	**8**	**8**	**8**	**8**	**8**	**8**	**8**	**8**	**8**
			9	Доля резерва от проектной производительности, %	79%	79%	79%	78%	78%	78%	78%	78%	78%	77%	77%
26	рп. Фряново	Технологическая зона №34, 35, 36	I	**Покупка воды от сторонних источников**	**0**	**0**	**0**	**0**	**0**	**0**	**0**	**0**	**0**	**0**	**0**
				ВЗУ-1, п.Фряново, мкр.1, ул.Первомайская, ВЗУ-2, п.Фряново, ул.Парковая, ВЗУ-3, п.Фряново, мкр.2, ул.Молодежная											
			1	**Проектная производительность**	**620**	**620**	**620**	**620**	**620**	**620**	**620**	**620**	**620**	**620**	**620**
			2	Подъем питьевой воды	137	142	153	154	154	155	155	155	155	155	155
			3	Собственные нужды	0	0	0	0	0	0	0	0	0	0	0
			4	Отпуск в сеть	137	142	153	154	154	155	155	155	155	155	155
			5	**Утечка и неучтенный расход воды**	**22**	**23**	**24**	**24**	**24**	**24**	**24**	**24**	**25**	**25**	**25**
			6	Доля утечек от отпуска в сеть	60%	60%	61%	61%	61%	62%	62%	62%	62%	63%	63%
			7	**Реализация в том числе:**	**115**	**119**	**130**	**130**	**130**	**131**	**131**	**131**	**131**	**131**	**131**
			7.1	Население	59	59	59	59	59	59	59	59	59	59	59
			7.2	Бюджет	48	53	53	53	53	53	53	53	53	53	53
			7.3	Прочие	7	7	18	18	18	18	18	18	18	18	18
			8	**Резерв / дефицит**	**483**	**478**	**467**	**466**	**466**	**465**	**465**	**465**	**465**	**465**	**465**
			9	Доля резерва от проектной производительности, %	78%	77%	75%	75%	75%	75%	75%	75%	75%	75%	75%
27	д. Хлепетово	Технологическая зона №37	I	**Покупка воды от сторонних источников**											
				ВЗУ д. Хлепетово											
			1	**Проектная производительность**	**20**	**20**	**20**	**20**	**20**	**20**	**20**	**20**	**20**	**20**	**20**
			2	Подъем питьевой воды	**1**	**1**	**1**	**1**	**1**	**1**	**1**	**1**	**1**	**1**	**1**
			3	Собственные нужды	0	0	0	0	0	0	0	0	0	0	0
			4	Отпуск в сеть	**1**	**1**	**1**	**1**	**1**	**1**	**1**	**1**	**1**	**1**	**1**

№	Наименование населенного пункта	Технологическая зона №	№	Показатель	Значение по годам, м^3										
					2020	2021	2022	2023	2024	2025	2026	2027	2028	2029	2030-2038
			5	**Утечка и неучтенный расход воды**	**1**	**1**	**1**	**1**	**1**	**1**	**1**	**1**	**1**	**1**	**1**
			6	Доля утечек от отпуска в сеть	59%	59%	60%	60%	60%	60%	61%	61%	61%	62%	62%
			7	**Реализация в том числе:**	**0**	**0**	**0**	**0**	**0**	**0**	**0**	**0**	**0**	**0**	**0**
			7.1	Население	0	0	0	0	0	0	0	0	0	0	0
			7.2	Бюджет	0	0	0	0	0	0	0	0	0	0	0
			7.3	Прочие	0	0	0	0	0	0	0	0	0	0	0
			8	**Резерв / дефицит**	**19**	**19**	**19**	**19**	**19**	**19**	**19**	**19**	**19**	**19**	**19**
			9	Доля резерва от проектной производительности, %	95%	95%	95%	95%	95%	95%	95%	95%	95%	95%	95%
28	д. Большие Жеребцы мкр. Восточный	Технологическая зона №38	I	**Покупка воды от сторонних источников**	**0**	**0**	**0**	**0**	**0**	**0**	**0**	**0**	**0**	**0**	**0**
				ВЗУ д. Большие Жеребцы мкр. Восточный											
			1	**Проектная производительность**	**17**	**17**	**17**	**17**	**17**	**17**	**17**	**17**	**17**	**121**	**121**
			2	Подъем питьевой воды	**12**	**12**	**12**	**12**	**12**	**12**	**12**	**12**	**12**	**113**	**113**
			3	Собственные нужды	0	0	0	0	0	0	0	0	0	2	2
			4	Отпуск в сеть	**12**	**12**	**12**	**12**	**12**	**12**	**12**	**12**	**12**	**111**	**111**
			5	**Утечка и неучтенный расход воды**	**0**	**0**	**0**	**0**	**0**	**0**	**0**	**0**	**0**	**1**	**1**
			6	Доля утечек от отпуска в сеть	1%	1%	1%	1%	1%	1%	1%	1%	1%	1%	1%
			7	**Реализация в том числе:**	**11**	**11**	**11**	**11**	**11**	**11**	**11**	**11**	**11**	**110**	**110**
			7.1	Население	11	11	11	11	11	11	11	11	11	107	107
			7.2	Бюджет	0	0	0	0	0	0	0	0	0	3	3
			7.3	Прочие	0	0	0	0	0	0	0	0	0	0	0
			8	**Резерв / дефицит**	**5**	**5**	**5**	**5**	**5**	**5**	**5**	**5**	**5**	**8**	**8**
			9	Доля резерва от проектной производительности, %	29%	29%	29%	29%	29%	29%	29%	29%	29%	6%	6%
29	д. Богослово	Технологическая зона №39	I	**Покупка воды от сторонних источников**	**0**	**0**	**0**	**0**	**0**	**0**	**0**	**0**	**0**	**0**	**0**
				ВЗУ д. Богослово											
			1	**Проектная производительность**	**20**	**20**	**20**	**20**	**20**	**20**	**20**	**20**	**20**	**20**	**20**
			2	Подъем питьевой воды	**8**	**8**	**8**	**8**	**8**	**8**	**8**	**8**	**8**	**8**	**8**
			3	Собственные нужды	0	0	0	0	0	0	0	0	0	0	0
			4	Отпуск в сеть	**8**	**8**	**8**	**8**	**8**	**8**	**8**	**8**	**8**	**8**	**8**
			5	**Утечка и неучтенный расход воды**	**2**	**2**	**2**	**2**	**2**	**2**	**2**	**2**	**2**	**2**	**2**
			6	Доля утечек от отпуска в сеть	21%	21%	21%	21%	21%	22%	22%	22%	22%	22%	22%
			7	**Реализация в том числе:**	**6**	**6**	**6**	**6**	**6**	**6**	**6**	**6**	**6**	**6**	**6**
			7.1	Население	6	6	6	6	6	6	6	6	6	6	6
			7.2	Бюджет	0	0	0	0	0	0	0	0	0	0	0
			7.3	Прочие	0	0	0	0	0	0	0	0	0	0	0
			8	**Резерв / дефицит**	**12**	**12**	**12**	**12**	**12**	**12**	**12**	**12**	**12**	**12**	**12**
			9	Доля резерва от проектной производительности, %	60%	60%	60%	59%	59%	59%	59%	59%	59%	59%	59%
30	д. Серково жк. "Варежки 3"	Технологическая зона №40	I	**Покупка воды от сторонних источников**	**0**	**0**	**0**	**0**	**0**	**0**	**0**	**0**	**0**	**0**	**0**
				ВЗУ д. Серково жк. "Варежки 3"											
			1	**Проектная производительность**			**80**	**80**	**80**	**80**	**80**	**80**	**80**	**80**	**80**
			2	Подъем питьевой воды			**11**	**21**	**32**	**32**	**32**	**32**	**32**	**32**	**32**
			3	Собственные нужды			1	1	2	2	2	2	2	2	2
			4	Отпуск в сеть			**10**	**20**	**31**	**31**	**31**	**31**	**31**	**31**	**31**
			5	**Утечка и неучтенный расход воды**			**0**	**0**	**0**	**0**	**0**	**0**	**0**	**0**	**0**
			6	Доля утечек от отпуска в сеть			0%	0%	1%	1%	1%	1%	1%	1%	1%
			7	**Реализация в том числе:**			**10**	**20**	**30**	**30**	**30**	**30**	**30**	**30**	**30**
			7.1	Население			10	20	30	30	30	30	30	30	30
			7.2	Бюджет			0	0	0	0	0	0	0	0	0
			7.3	Прочие			0	0	0	0	0	0	0	0	0
			8	**Резерв / дефицит**			**69**	**59**	**48**	**48**	**48**	**48**	**48**	**48**	**48**
			9	Доля резерва от проектной производительности, %			87%	74%	60%	60%	60%	60%	60%	60%	60%
31	д. Аксёново	Технологическая зона №41	I	**Покупка воды от сторонних источников**											
				ВЗУ д. Аксёново											
			1	**Проектная производительность**											**2**
			2	Подъем питьевой воды											
			3	Собственные нужды											
			4	Отпуск в сеть											**1**
			5	**Утечка и неучтенный расход воды**											**0,0**
			6	Доля утечек от отпуска в сеть											

№	Наименование населенного пункта	Технологическая зона №	№	Показатель	Значение по годам, м^3										
					2020	2021	2022	2023	2024	2025	2026	2027	2028	2029	2030-2038
			7	**Реализация в том числе:**											**1**
			7.1	Население											1
			7.2	Бюджет											
			7.3	Прочие											
			8	**Резерв / дефицит**											**0**
			9	Доля резерва от проектной производительности, %											12%
32	д. Аксиньино	Технологическая зона №42	I	**Покупка воды от сторонних источников**											
				ВЗУ д. Аксиньино											
			1	**Проектная производительность**											**1**
			2	Подъем питьевой воды											
			3	Собственные нужды											
			4	Отпуск в сеть											**1**
			5	**Утечка и неучтенный расход воды**											**0,0**
			6	Доля утечек от отпуска в сеть											
			7	**Реализация в том числе:**											**1**
			7.1	Население											1
			7.2	Бюджет											0
			7.3	Прочие											
			8	**Резерв / дефицит**											**0**
			9	Доля резерва от проектной производительности, %											12%
33	д. Алмазово	Технологическая зона №43	I	**Покупка воды от сторонних источников**											
				ВЗУ д. Алмазово											
			1	**Проектная производительность**											**1**
			2	Подъем питьевой воды											
			3	Собственные нужды											
			4	Отпуск в сеть											**1**
			5	**Утечка и неучтенный расход воды**											**0,0**
			6	Доля утечек от отпуска в сеть											
			7	**Реализация в том числе:**											**1**
			7.1	Население											1
			7.2	Бюджет											
			7.3	Прочие											
			8	**Резерв / дефицит**											**0**
			9	Доля резерва от проектной производительности, %											12%
34	д. Афанасово	Технологическая зона №44	I	**Покупка воды от сторонних источников**											
				ВЗУ д. Афанасово											
			1	**Проектная производительность**											**0**
			2	Подъем питьевой воды											
			3	Собственные нужды											
			4	Отпуск в сеть											**0**
			5	**Утечка и неучтенный расход воды**											**0,0**
			6	Доля утечек от отпуска в сеть											
			7	**Реализация в том числе:**											**0**
			7.1	Население											0
			7.2	Бюджет											
			7.3	Прочие											
			8	**Резерв / дефицит**											**0**
			9	Доля резерва от проектной производительности, %											12%
35	д. Байбаки	Технологическая зона №45	I	**Покупка воды от сторонних источников**											
				ВЗУ д. Байбаки											
			1	**Проектная производительность**											**1**
			2	Подъем питьевой воды											

№	Наименование населенного пункта	Технологическая зона №	№	Показатель	Значение по годам, м^3										
					2020	2021	2022	2023	2024	2025	2026	2027	2028	2029	2030-2038
			3	Собственные нужды											
			4	Отпуск в сеть											**1**
			5	**Утечка и неучтенный расход воды**											**0,0**
			6	Доля утечек от отпуска в сеть											
			7	**Реализация в том числе:**											**1**
			7.1	Население											1
			7.2	Бюджет											
			7.3	Прочие											
			8	**Резерв / дефицит**											**0**
			9	Доля резерва от проектной производительности, %											12%
36	д. Бартеньки	Технологическая зона №46	I	**Покупка воды от сторонних источников**											
				ВЗУ д. Бартеньки											
			1	**Проектная производительность**											**0**
			2	Подъем питьевой воды											
			3	Собственные нужды											
			4	Отпуск в сеть											**0**
			5	**Утечка и неучтенный расход воды**											**0,0**
			6	Доля утечек от отпуска в сеть											
			7	**Реализация в том числе:**											**0**
			7.1	Население											0
			7.2	Бюджет											
			7.3	Прочие											
			8	**Резерв / дефицит**											**0**
			9	Доля резерва от проектной производительности, %											12%
37	д. Бобры	Технологическая зона №47	I	**Покупка воды от сторонних источников**											
				ВЗУ д. Бобры											
			1	**Проектная производительность**											**0**
			2	Подъем питьевой воды											
			3	Собственные нужды											
			4	Отпуск в сеть											**0**
			5	**Утечка и неучтенный расход воды**											**0,0**
			6	Доля утечек от отпуска в сеть											
			7	**Реализация в том числе:**											**0**
			7.1	Население											0
			7.2	Бюджет											
			7.3	Прочие											
			8	**Резерв / дефицит**											**0**
			9	Доля резерва от проектной производительности, %											12%
38	д. Большие Жеребцы мкр. Восточный	Технологическая зона №48	I	**Покупка воды от сторонних источников**											
				ВЗУ д. Большие Жеребцы мкр. Восточный -1											
			1	**Проектная производительность**											**1**
			2	Подъем питьевой воды											
			3	Собственные нужды											
			4	Отпуск в сеть											**0**
			5	**Утечка и неучтенный расход воды**											**0,0**
			6	Доля утечек от отпуска в сеть											
			7	**Реализация в том числе:**											**0**
			7.1	Население											0
			7.2	Бюджет											
			7.3	Прочие											
			8	**Резерв / дефицит**											**0**
			9	Доля резерва от проектной производительности, %											12%

№	Наименование населенного пункта	Технологическая зона №	№	Показатель	Значение по годам, м^3										
					2020	2021	2022	2023	2024	2025	2026	2027	2028	2029	2030-2038
39	д. Большие Петрищи	Технологическая зона №49	I	**Покупка воды от сторонних источников**											
				ВЗУ д. Большие Петрищи											
			1	**Проектная производительность**						**0**	**0**	**0**	**0**	**0**	**0**
			2	Подъем питьевой воды						**0**	**0**	**0**	**0**	**0**	**0**
			3	Собственные нужды											
			4	Отпуск в сеть						**0**	**0**	**0**	**0**	**0**	**0**
			5	**Утечка и неучтенный расход воды**						**0,0**	**0,0**	**0,0**	**0,0**	**0,0**	**0,0**
			6	Доля утечек от отпуска в сеть											
			7	**Реализация в том числе:**						**0**	**0**	**0**	**0**	**0**	**0**
			7.1	Население						0	0	0	0	0	0
			7.2	Бюджет						0	0	0	0	0	0
			7.3	Прочие											
			8	**Резерв / дефицит**						**0,0**	**0,0**	**0,0**	**0,0**	**0**	**0**
			9	Доля резерва от проектной производительности, %						12%	12%	12%	12%	12%	12%
40	д. Борисовка	Технологическая зона №50	I	**Покупка воды от сторонних источников**											
				ВЗУ д. Борисовка											
			1	**Проектная производительность**											**0**
			2	Подъем питьевой воды											**0**
			3	Собственные нужды											
			4	Отпуск в сеть											**0**
			5	**Утечка и неучтенный расход воды**											**0,0**
			6	Доля утечек от отпуска в сеть											
			7	**Реализация в том числе:**											**0**
			7.1	Население											0
			7.2	Бюджет											
			7.3	Прочие											
			8	**Резерв / дефицит**											**0**
			9	Доля резерва от проектной производительности, %											12%
41	д. Васильевское	Технологическая зона №51	I	**Покупка воды от сторонних источников**											
				ВЗУ д. Васильевское											
			1	**Проектная производительность**											**1**
			2	Подъем питьевой воды											**1**
			3	Собственные нужды											
			4	Отпуск в сеть											**1**
			5	**Утечка и неучтенный расход воды**											**0,0**
			6	Доля утечек от отпуска в сеть											
			7	**Реализация в том числе:**											**1**
			7.1	Население											1
			7.2	Бюджет											
			7.3	Прочие											
			8	**Резерв / дефицит**											**0**
			9	Доля резерва от проектной производительности, %											12%
42	д. Воря-Богородское	Технологическая зона №52	I	**Покупка воды от сторонних источников**											
				ВЗУ д. Воря-Богородское											
			1	**Проектная производительность**											**1**
			2	Подъем питьевой воды											**1**
			3	Собственные нужды											
			4	Отпуск в сеть											**1**
			5	**Утечка и неучтенный расход воды**											**0,0**
			6	Доля утечек от отпуска в сеть											
			7	**Реализация в том числе:**											**1**
			7.1	Население											1
			7.2	Бюджет											

№	Наименование населенного пункта	Технологическая зона №	№	Показатель	Значение по годам, м^3										
					2020	2021	2022	2023	2024	2025	2026	2027	2028	2029	2030-2038
			7.3	Прочие											
			8	**Резерв / дефицит**											**0**
			9	Доля резерва от проектной производительности, %											12%
43	д. Вторая Алексеевка	Технологическая зона №53	I	**Покупка воды от сторонних источников**											
				ВЗУ д. Вторая Алексеевка											
			1	**Проектная производительность**											**0**
			2	Подъем питьевой воды											**0**
			3	Собственные нужды											
			4	Отпуск в сеть											**0**
			5	**Утечка и неучтенный расход воды**											**0,0**
			6	Доля утечек от отпуска в сеть											
			7	**Реализация в том числе:**											**0**
			7.1	Население											0
			7.2	Бюджет											
			7.3	Прочие											
			8	**Резерв / дефицит**											**0**
			9	Доля резерва от проектной производительности, %											12%
44	д. Глазуны	Технологическая зона №54	I	**Покупка воды от сторонних источников**											
				ВЗУ д. Глазуны											
			1	**Проектная производительность**											**0**
			2	Подъем питьевой воды											**0**
			3	Собственные нужды											
			4	Отпуск в сеть											**0**
			5	**Утечка и неучтенный расход воды**											**0,0**
			6	Доля утечек от отпуска в сеть											
			7	**Реализация в том числе:**											**0**
			7.1	Население											0
			7.2	Бюджет											
			7.3	Прочие											
			8	**Резерв / дефицит**											**0**
			9	Доля резерва от проектной производительности, %											12%
45	д. Головино	Технологическая зона №55	I	**Покупка воды от сторонних источников**											
				ВЗУ д. Головино											
			1	**Проектная производительность**						**3**	**3**	**3**	**3**	**3**	**3**
			2	Подъем питьевой воды						**2**	**2**	**2**	**2**	**2**	**2**
			3	Собственные нужды											
			4	Отпуск в сеть						**2**	**2**	**2**	**2**	**2**	**2**
			5	**Утечка и неучтенный расход воды**						**0,0**	**0,0**	**0,0**	**0,0**	**0,0**	**0,0**
			6	Доля утечек от отпуска в сеть											
			7	**Реализация в том числе:**						**2**	**2**	**2**	**2**	**2**	**2**
			7.1	Население						2	2	2	2	2	2
			7.2	Бюджет						0	0	0	0	0	0
			7.3	Прочие											
			8	**Резерв / дефицит**						**0,3**	**0,3**	**0,3**	**0,3**	**0**	**0**
			9	Доля резерва от проектной производительности, %						12,1%	12,1%	12,1%	12,1%	12%	12%
46	д. Горбуны	Технологическая зона №56	I	**Покупка воды от сторонних источников**											
				ВЗУ д. Горбуны											
			1	**Проектная производительность**											**1**
			2	Подъем питьевой воды											**0**
			3	Собственные нужды											
			4	Отпуск в сеть											**0**
			5	**Утечка и неучтенный расход воды**											**0,0**
			6	Доля утечек от отпуска в сеть											

№	Наименование населенного пункта	Технологическая зона №	№	Показатель	Значение по годам, м^3										
					2020	2021	2022	2023	2024	2025	2026	2027	2028	2029	2030-2038
			7	**Реализация в том числе:**											**0**
			7.1	Население											0
			7.2	Бюджет											
			7.3	Прочие											
			8	**Резерв / дефицит**											**0**
			9	Доля резерва от проектной производительности, %											12%
47	д. Дуброво	Технологическая зона №57	I	**Покупка воды от сторонних источников**											
				ВЗУ д. Дуброво											
			1	**Проектная производительность**											**0**
			2	Подъем питьевой воды											**0**
			3	Собственные нужды											
			4	Отпуск в сеть											**0**
			5	**Утечка и неучтенный расход воды**											**0,0**
			6	Доля утечек от отпуска в сеть											
			7	**Реализация в том числе:**											**0**
			7.1	Население											0
			7.2	Бюджет											
			7.3	Прочие											
			8	**Резерв / дефицит**											**0**
			9	Доля резерва от проектной производительности, %											12%
48	с. Душоново	Технологическая зона №58	I	**Покупка воды от сторонних источников**											
				ВЗУ с. Душоново											
			1	**Проектная производительность**											**2**
			2	Подъем питьевой воды											**2**
			3	Собственные нужды											
			4	Отпуск в сеть											**2**
			5	**Утечка и неучтенный расход воды**											**0,0**
			6	Доля утечек от отпуска в сеть											
			7	**Реализация в том числе:**											**2**
			7.1	Население											2
			7.2	Бюджет											0
			7.3	Прочие											
			8	**Резерв / дефицит**											**0**
			9	Доля резерва от проектной производительности, %											12%
49	д. Ескино	Технологическая зона №59	I	**Покупка воды от сторонних источников**											
				ВЗУ д. Ескино											
			1	**Проектная производительность**											**0**
			2	Подъем питьевой воды											**0**
			3	Собственные нужды											
			4	Отпуск в сеть											**0**
			5	**Утечка и неучтенный расход воды**											**0,0**
			6	Доля утечек от отпуска в сеть											
			7	**Реализация в том числе:**											**0**
			7.1	Население											0
			7.2	Бюджет											
			7.3	Прочие											
			8	**Резерв / дефицит**											**0**
			9	Доля резерва от проектной производительности, %											12%
50	д. Здехово	Технологическая зона №60	I	**Покупка воды от сторонних источников**											
				ВЗУ д. Здехово											
			1	**Проектная производительность**											**1**
			2	Подъем питьевой воды											**1**

№	Наименование населенного пункта	Технологическая зона №	№	Показатель	Значение по годам, м^3										
					2020	2021	2022	2023	2024	2025	2026	2027	2028	2029	2030-2038
			3	Собственные нужды											
			4	Отпуск в сеть											**1**
			5	**Утечка и неучтенный расход воды**											**0,0**
			6	Доля утечек от отпуска в сеть											
			7	**Реализация в том числе:**											**1**
			7.1	Население											1
			7.2	Бюджет											
			7.3	Прочие											
			8	**Резерв / дефицит**											**0**
			9	Доля резерва от проектной производительности, %											12%
51	д. Каблуково	Технологическая зона №61	I	**Покупка воды от сторонних источников**											
				ВЗУ д. Каблуково											
			1	**Проектная производительность**											**1**
			2	Подъем питьевой воды											**1**
			3	Собственные нужды											
			4	Отпуск в сеть											**1**
			5	**Утечка и неучтенный расход воды**											**0,0**
			6	Доля утечек от отпуска в сеть											
			7	**Реализация в том числе:**											**1**
			7.1	Население											1
			7.2	Бюджет											
			7.3	Прочие											
			8	**Резерв / дефицит**											**0**
			9	Доля резерва от проектной производительности, %											12%
52	д. Камшиловка	Технологическая зона №62	I	**Покупка воды от сторонних источников**											
				ВЗУ д. Камшиловка											
			1	**Проектная производительность**											**0**
			2	Подъем питьевой воды											**0**
			3	Собственные нужды											
			4	Отпуск в сеть											**0**
			5	**Утечка и неучтенный расход воды**											**0,0**
			6	Доля утечек от отпуска в сеть											
			7	**Реализация в том числе:**											**0**
			7.1	Население											0
			7.2	Бюджет											
			7.3	Прочие											
			8	**Резерв / дефицит**											**0**
			9	Доля резерва от проектной производительности, %											12%
53	д. Кишкино	Технологическая зона №63	I	**Покупка воды от сторонних источников**											
				ВЗУ д. Кишкино											
			1	**Проектная производительность**											**0**
			2	Подъем питьевой воды											**0**
			3	Собственные нужды											
			4	Отпуск в сеть											**0**
			5	**Утечка и неучтенный расход воды**											**0,0**
			6	Доля утечек от отпуска в сеть											
			7	**Реализация в том числе:**											**0**
			7.1	Население											0
			7.2	Бюджет											
			7.3	Прочие											
			8	**Резерв / дефицит**											**0**
			9	Доля резерва от проектной производительности, %											12%

№	Наименование населенного пункта	Технологическая зона №	№	Показатель	Значение по годам, м^3										
					2020	2021	2022	2023	2024	2025	2026	2027	2028	2029	2030-2038
54	д. Козино	Технологическая зона №64	I	**Покупка воды от сторонних источников**											
				ВЗУ д. Козино											
			1	**Проектная производительность**											**0**
			2	Подъем питьевой воды											**0**
			3	Собственные нужды											
			4	Отпуск в сеть											**0**
			5	**Утечка и неучтенный расход воды**											**0,0**
			6	Доля утечек от отпуска в сеть											
			7	**Реализация в том числе:**											**0**
			7.1	Население											0
			7.2	Бюджет											
			7.3	Прочие											
			8	**Резерв / дефицит**											**0**
			9	Доля резерва от проектной производительности, %											12%
55	д. Коняево	Технологическая зона №65	I	**Покупка воды от сторонних источников**											
				ВЗУ д. Коняево											
			1	**Проектная производительность**											**0**
			2	Подъем питьевой воды											**0**
			3	Собственные нужды											
			4	Отпуск в сеть											**0**
			5	**Утечка и неучтенный расход воды**											**0,0**
			6	Доля утечек от отпуска в сеть											
			7	**Реализация в том числе:**											**0**
			7.1	Население											0
			7.2	Бюджет											
			7.3	Прочие											
			8	**Резерв / дефицит**											**0**
			9	Доля резерва от проектной производительности, %											12%
56	д. Корякино	Технологическая зона №66	I	**Покупка воды от сторонних источников**											
				ВЗУ д. Корякино											
			1	**Проектная производительность**											**0**
			2	Подъем питьевой воды											**0**
			3	Собственные нужды											
			4	Отпуск в сеть											**0**
			5	**Утечка и неучтенный расход воды**											**0,0**
			6	Доля утечек от отпуска в сеть											
			7	**Реализация в том числе:**											**0**
			7.1	Население											0
			7.2	Бюджет											
			7.3	Прочие											
			8	**Резерв / дефицит**											**0**
			9	Доля резерва от проектной производительности, %											12%
57	д. Костюнино	Технологическая зона №67	I	**Покупка воды от сторонних источников**											
				ВЗУ д. Костюнино											
			1	**Проектная производительность**											**0**
			2	Подъем питьевой воды											**0**
			3	Собственные нужды											
			4	Отпуск в сеть											**0**
			5	**Утечка и неучтенный расход воды**											**0,0**
			6	Доля утечек от отпуска в сеть											
			7	**Реализация в том числе:**											**0**
			7.1	Население											0

№	Наименование населенного пункта	Технологическая зона №	№	Показатель	Значение по годам, м^3										
					2020	2021	2022	2023	2024	2025	2026	2027	2028	2029	2030-2038
			7.2	Бюджет											
			7.3	Прочие											
			8	**Резерв / дефицит**											**0**
			9	Доля резерва от проектной производительности, %											12%
58	д. Лёдово	Технологическая зона №68	I	**Покупка воды от сторонних источников**											
				ВЗУ д. Лёдово											
			1	**Проектная производительность**											**1**
			2	Подъем питьевой воды											**1**
			3	Собственные нужды											
			4	Отпуск в сеть											**1**
			5	**Утечка и неучтенный расход воды**											**0,0**
			6	Доля утечек от отпуска в сеть											
			7	**Реализация в том числе:**											**1**
			7.1	Население											1
			7.2	Бюджет											
			7.3	Прочие											
			8	**Резерв / дефицит**											**0**
			9	Доля резерва от проектной производительности, %											12%
59	п. Лесные Поляны	Технологическая зона №69	I	**Покупка воды от сторонних источников**											
				ВЗУ п. Лесные Поляны											
			1	**Проектная производительность**											**2**
			2	Подъем питьевой воды											**2**
			3	Собственные нужды											
			4	Отпуск в сеть											**2**
			5	**Утечка и неучтенный расход воды**											**0,0**
			6	Доля утечек от отпуска в сеть											
			7	**Реализация в том числе:**											**2**
			7.1	Население											2
			7.2	Бюджет											
			7.3	Прочие											
			8	**Резерв / дефицит**											**0**
			9	Доля резерва от проектной производительности, %											12%
60	д. Маврино	Технологическая зона №70	I	**Покупка воды от сторонних источников**											
				ВЗУ д. Маврино											
			1	**Проектная производительность**											**0**
			2	Подъем питьевой воды											**0**
			3	Собственные нужды											
			4	Отпуск в сеть											**0**
			5	**Утечка и неучтенный расход воды**											**0,0**
			6	Доля утечек от отпуска в сеть											
			7	**Реализация в том числе:**											**0**
			7.1	Население											0
			7.2	Бюджет											
			7.3	Прочие											
			8	**Резерв / дефицит**											**0**
			9	Доля резерва от проектной производительности, %											12%
61	д. Малые Жеребцы	Технологическая зона №71	I	**Покупка воды от сторонних источников**											
				ВЗУ д. Малые Жеребцы											
			1	**Проектная производительность**											**0**
			2	Подъем питьевой воды											**0**
			3	Собственные нужды											
			4	Отпуск в сеть											**0**

№	Наименование населенного пункта	Технологическая зона №	№	Показатель	Значение по годам, м^3										
					2020	2021	2022	2023	2024	2025	2026	2027	2028	2029	2030-2038
			5	**Утечка и неучтенный расход воды**											**0,0**
			6	Доля утечек от отпуска в сеть											
			7	**Реализация в том числе:**											**0**
			7.1	Население											0
			7.2	Бюджет											
			7.3	Прочие											
			8	**Резерв / дефицит**											**0**
			9	Доля резерва от проектной производительности, %											12%
62	д. Малые Петрищи	Технологическая зона №72	I	**Покупка воды от сторонних источников**											
				ВЗУ д. Малые Петрищи											
			1	**Проектная производительность**											**1**
			2	Подъем питьевой воды											**1**
			3	Собственные нужды											
			4	Отпуск в сеть											**1**
			5	**Утечка и неучтенный расход воды**											**0,0**
			6	Доля утечек от отпуска в сеть											
			7	**Реализация в том числе:**											**1**
			7.1	Население											1
			7.2	Бюджет											0
			7.3	Прочие											
			8	**Резерв / дефицит**											**0**
			9	Доля резерва от проектной производительности, %											12%
63	д. Машино	Технологическая зона №73	I	**Покупка воды от сторонних источников**											
				ВЗУ д. Машино											
			1	**Проектная производительность**											**0**
			2	Подъем питьевой воды											**0**
			3	Собственные нужды											
			4	Отпуск в сеть											**0**
			5	**Утечка и неучтенный расход воды**											**0,0**
			6	Доля утечек от отпуска в сеть											
			7	**Реализация в том числе:**											**0**
			7.1	Население											0
			7.2	Бюджет											
			7.3	Прочие											
			8	**Резерв / дефицит**											**0**
			9	Доля резерва от проектной производительности, %											12%
64	д. Мишнево	Технологическая зона №74	I	**Покупка воды от сторонних источников**											
				ВЗУ д. Мишнево											
			1	**Проектная производительность**				**2**	**2**	**2**	**2**	**2**	**2**	**2**	**2**
			2	Подъем питьевой воды				**2**	**2**	**2**	**2**	**2**	**2**	**2**	**2**
			3	Собственные нужды											
			4	Отпуск в сеть				**2**	**2**	**2**	**2**	**2**	**2**	**2**	**2**
			5	**Утечка и неучтенный расход воды**				**0,0**	**0,0**	**0,0**	**0,0**	**0,0**	**0,0**	**0,0**	**0,0**
			6	Доля утечек от отпуска в сеть											
			7	**Реализация в том числе:**				**2**	**2**	**2**	**2**	**2**	**2**	**2**	**2**
			7.1	Население				2	2	2	2	2	2	2	2
			7.2	Бюджет											
			7.3	Прочие											
			8	**Резерв / дефицит**				**0,3**	**0,3**	**0,3**	**0,3**	**0,3**	**0,3**	**0**	**0**
			9	Доля резерва от проектной производительности, %				12,1%	12,1%	12,1%	12,1%	12,1%	12,1%	12%	12%
65	д. Могутово	Технологическая зона №75	I	**Покупка воды от сторонних источников**											
				ВЗУ д. Могутово											
			1	**Проектная производительность**											**0**

№	Наименование населенного пункта	Технологическая зона №	№	Показатель	Значение по годам, м^3										
					2020	2021	2022	2023	2024	2025	2026	2027	2028	2029	2030-2038
			2	Подъем питьевой воды											**0**
			3	Собственные нужды											
			4	Отпуск в сеть											**0**
			5	**Утечка и неучтенный расход воды**											**0,0**
			6	Доля утечек от отпуска в сеть											
			7	**Реализация в том числе:**											**0**
			7.1	Население											0
			7.2	Бюджет											
			7.3	Прочие											
			8	**Резерв / дефицит**											**0**
			9	Доля резерва от проектной производительности, %											12%
66	д. Моносеево	Технологическая зона №76	I	**Покупка воды от сторонних источников**											
				ВЗУ д. Моносеево											
			1	**Проектная производительность**											**0**
			2	Подъем питьевой воды											**0**
			3	Собственные нужды											
			4	Отпуск в сеть											**0**
			5	**Утечка и неучтенный расход воды**											**0,0**
			6	Доля утечек от отпуска в сеть											
			7	**Реализация в том числе:**											**0**
			7.1	Население											0
			7.2	Бюджет											
			7.3	Прочие											
			8	**Резерв / дефицит**											**0**
			9	Доля резерва от проектной производительности, %											12%
67	д. Мосальское	Технологическая зона №77	I	**Покупка воды от сторонних источников**											
				ВЗУ д. Мосальское											
			1	**Проектная производительность**											**0**
			2	Подъем питьевой воды											**0**
			3	Собственные нужды											
			4	Отпуск в сеть											**0**
			5	**Утечка и неучтенный расход воды**											**0,0**
			6	Доля утечек от отпуска в сеть											
			7	**Реализация в том числе:**											**0**
			7.1	Население											0
			7.2	Бюджет											
			7.3	Прочие											
			8	**Резерв / дефицит**											**0**
			9	Доля резерва от проектной производительности, %											12%
68	д. Набережная	Технологическая зона №78	I	**Покупка воды от сторонних источников**											
				ВЗУ д. Набережная											
			1	**Проектная производительность**											**3**
			2	Подъем питьевой воды											**3**
			3	Собственные нужды											
			4	Отпуск в сеть											**3**
			5	**Утечка и неучтенный расход воды**											**0,0**
			6	Доля утечек от отпуска в сеть											
			7	**Реализация в том числе:**											**3**
			7.1	Население											3
			7.2	Бюджет											
			7.3	Прочие											
			8	**Резерв / дефицит**											**0**

№	Наименование населенного пункта	Технологическая зона №	№	Показатель	Значение по годам, м^3										
					2020	2021	2022	2023	2024	2025	2026	2027	2028	2029	2030-2038
			9	Доля резерва от проектной производительности, %											12%
69	д. Назимиха	Технологическая зона №79	I	**Покупка воды от сторонних источников**											
				ВЗУ д. Назимиха											
			1	**Проектная производительность**											**1**
			2	Подъем питьевой воды											**1**
			3	Собственные нужды											
			4	Отпуск в сеть											**1**
			5	**Утечка и неучтенный расход воды**											**0,0**
			6	Доля утечек от отпуска в сеть											
			7	**Реализация в том числе:**											**1**
			7.1	Население											1
			7.2	Бюджет											
			7.3	Прочие											
			8	**Резерв / дефицит**											**0**
			9	Доля резерва от проектной производительности, %											12%
70	д. Никифорово	Технологическая зона №80	I	**Покупка воды от сторонних источников**											
				ВЗУ д. Никифорово											
			1	**Проектная производительность**											**1**
			2	Подъем питьевой воды											**1**
			3	Собственные нужды											
			4	Отпуск в сеть											**1**
			5	**Утечка и неучтенный расход воды**											**0,0**
			6	Доля утечек от отпуска в сеть											
			7	**Реализация в том числе:**											**1**
			7.1	Население											1
			7.2	Бюджет											
			7.3	Прочие											
			8	**Резерв / дефицит**											**0**
			9	Доля резерва от проектной производительности, %											12%
71	д. Ново	Технологическая зона №81	I	**Покупка воды от сторонних источников**											
				ВЗУ д. Ново											
			1	**Проектная производительность**											**3**
			2	Подъем питьевой воды											**2**
			3	Собственные нужды											
			4	Отпуск в сеть											**2**
			5	**Утечка и неучтенный расход воды**											**0,0**
			6	Доля утечек от отпуска в сеть											
			7	**Реализация в том числе:**											**2**
			7.1	Население											2
			7.2	Бюджет											
			7.3	Прочие											
			8	**Резерв / дефицит**											**0**
			9	Доля резерва от проектной производительности, %											12%
72	д. Новопареево	Технологическая зона №82	I	**Покупка воды от сторонних источников**											
				ВЗУ д. Новопареево											
			1	**Проектная производительность**						**2**	**2**	**2**	**2**	**2**	**2**
			2	Подъем питьевой воды						**2**	**2**	**2**	**2**	**2**	**2**
			3	Собственные нужды											
			4	Отпуск в сеть						**2**	**2**	**2**	**2**	**2**	**2**
			5	**Утечка и неучтенный расход воды**						**0,0**	**0,0**	**0,0**	**0,0**	**0,0**	**0,0**
			6	Доля утечек от отпуска в сеть											
			7	**Реализация в том числе:**						**2**	**2**	**2**	**2**	**2**	**2**
			7.1	Население						2	2	2	2	2	2

№	Наименование населенного пункта	Технологическая зона №	№	Показатель	Значение по годам, м^3										
					2020	2021	2022	2023	2024	2025	2026	2027	2028	2029	2030-2038
			7.2	Бюджет						0	0	0	0	0	0
			7.3	Прочие											
			8	**Резерв / дефицит**						**0,3**	**0,3**	**0,3**	**0,3**	**0**	**0**
			9	Доля резерва от проектной производительности, %						12%	12%	12%	12%	12%	12%
73	д. Новофрязино	Технологическая зона №83	I	**Покупка воды от сторонних источников**											
				ВЗУ д. Новофрязино											
			1	**Проектная производительность**											**3**
			2	Подъем питьевой воды											**3**
			3	Собственные нужды											
			4	Отпуск в сеть											**3**
			5	**Утечка и неучтенный расход воды**											**0,0**
			6	Доля утечек от отпуска в сеть											
			7	**Реализация в том числе:**											**3**
			7.1	Население											3
			7.2	Бюджет											
			7.3	Прочие											
			8	**Резерв / дефицит**											**0**
			9	Доля резерва от проектной производительности, %											12%
74	п. Образцово	Технологическая зона №84	I	**Покупка воды от сторонних источников**											
				ВЗУ п. Образцово											
			1	**Проектная производительность**											**1**
			2	Подъем питьевой воды											**1**
			3	Собственные нужды											
			4	Отпуск в сеть											**1**
			5	**Утечка и неучтенный расход воды**											**0,0**
			6	Доля утечек от отпуска в сеть											
			7	**Реализация в том числе:**											**1**
			7.1	Население											1
			7.2	Бюджет											
			7.3	Прочие											
			8	**Резерв / дефицит**											**0**
			9	Доля резерва от проектной производительности, %											12%
75	д. Орлово	Технологическая зона №85	I	**Покупка воды от сторонних источников**											
				ВЗУ д. Орлово											
			1	**Проектная производительность**											**1**
			2	Подъем питьевой воды											**1**
			3	Собственные нужды											
			4	Отпуск в сеть											**1**
			5	**Утечка и неучтенный расход воды**											**0,0**
			6	Доля утечек от отпуска в сеть											
			7	**Реализация в том числе:**											**1**
			7.1	Население											1
			7.2	Бюджет											
			7.3	Прочие											
			8	**Резерв / дефицит**											**0**
			9	Доля резерва от проектной производительности, %											12%
76	д. Первая Алексеевка	Технологическая зона №86	I	**Покупка воды от сторонних источников**											
				ВЗУ д. Первая Алексеевка											
			1	**Проектная производительность**											**1**
			2	Подъем питьевой воды											**1**
			3	Собственные нужды											
			4	Отпуск в сеть											**1**

№	Наименование населенного пункта	Технологическая зона №	№	Показатель	Значение по годам, м^3										
					2020	2021	2022	2023	2024	2025	2026	2027	2028	2029	2030-2038
			5	**Утечка и неучтенный расход воды**											**0,0**
			6	Доля утечек от отпуска в сеть											
			7	**Реализация в том числе:**											**1**
			7.1	Население											1
			7.2	Бюджет											
			7.3	Прочие											
			8	**Резерв / дефицит**											**0**
			9	Доля резерва от проектной производительности, %											12%
77	п. п. Огудневского лесничества	Технологическая зона №87	I	**Покупка воды от сторонних источников**											
				ВЗУ п. п. Огудневского лесничества											
			1	**Проектная производительность**											**0**
			2	Подъем питьевой воды											**0**
			3	Собственные нужды											
			4	Отпуск в сеть											**0**
			5	**Утечка и неучтенный расход воды**											**0,0**
			6	Доля утечек от отпуска в сеть											
			7	**Реализация в том числе:**											**0**
			7.1	Население											0
			7.2	Бюджет											
			7.3	Прочие											
			8	**Резерв / дефицит**											**0**
			9	Доля резерва от проектной производительности, %											12%
78	д. Протасово	Технологическая зона №88	I	**Покупка воды от сторонних источников**											
				ВЗУ д. Протасово											
			1	**Проектная производительность**											**2**
			2	Подъем питьевой воды											**2**
			3	Собственные нужды											
			4	Отпуск в сеть											**2**
			5	**Утечка и неучтенный расход воды**											**0,0**
			6	Доля утечек от отпуска в сеть											
			7	**Реализация в том числе:**											**2**
			7.1	Население											2
			7.2	Бюджет											
			7.3	Прочие											
			8	**Резерв / дефицит**											**0**
			9	Доля резерва от проектной производительности, %											12%
79	д. Сабурово	Технологическая зона №89	I	**Покупка воды от сторонних источников**											
				ВЗУ д. Сабурово											
			1	**Проектная производительность**											**1**
			2	Подъем питьевой воды											**1**
			3	Собственные нужды											
			4	Отпуск в сеть											**1**
			5	**Утечка и неучтенный расход воды**											**0,0**
			6	Доля утечек от отпуска в сеть											
			7	**Реализация в том числе:**											**1**
			7.1	Население											1
			7.2	Бюджет											
			7.3	Прочие											
			8	**Резерв / дефицит**											**0**
			9	Доля резерва от проектной производительности, %											12%
80	д. Соколово	Технологическая зона №90	I	**Покупка воды от сторонних источников**											
				ВЗУ д. Соколово											

№	Наименование населенного пункта	Технологическая зона №	№	Показатель	Значение по годам, м^3										
					2020	2021	2022	2023	2024	2025	2026	2027	2028	2029	2030-2038
			1	**Проектная производительность**											**3**
			2	Подъем питьевой воды											**3**
			3	Собственные нужды											
			4	Отпуск в сеть											**3**
			5	**Утечка и неучтенный расход воды**											**0,0**
			6	Доля утечек от отпуска в сеть											
			7	**Реализация в том числе:**											**3**
			7.1	Население											3
			7.2	Бюджет											
			7.3	Прочие											
			8	**Резерв / дефицит**											**0**
			9	Доля резерва от проектной производительности, %											12%
81	д. Степаньково	Технологическая зона №91	I	**Покупка воды от сторонних источников**											
				ВЗУ д. Степаньково											
			1	**Проектная производительность**											**0**
			2	Подъем питьевой воды											**0**
			3	Собственные нужды											
			4	Отпуск в сеть											**0**
			5	**Утечка и неучтенный расход воды**											**0,0**
			6	Доля утечек от отпуска в сеть											
			7	**Реализация в том числе:**											**0**
			7.1	Население											0
			7.2	Бюджет											
			7.3	Прочие											
			8	**Резерв / дефицит**											**0**
			9	Доля резерва от проектной производительности, %											12%
82	д. Супонево	Технологическая зона №92	I	**Покупка воды от сторонних источников**											
				ВЗУ д. Супонево											
			1	**Проектная производительность**											**2**
			2	Подъем питьевой воды											**1**
			3	Собственные нужды											
			4	Отпуск в сеть											**1**
			5	**Утечка и неучтенный расход воды**											**0,0**
			6	Доля утечек от отпуска в сеть											
			7	**Реализация в том числе:**											**1**
			7.1	Население											1
			7.2	Бюджет											
			7.3	Прочие											
			8	**Резерв / дефицит**											**0**
			9	Доля резерва от проектной производительности, %											12%
83	д. Сутоки	Технологическая зона №93	I	**Покупка воды от сторонних источников**											
				ВЗУ д. Сутоки											
			1	**Проектная производительность**											**1**
			2	Подъем питьевой воды											**1**
			3	Собственные нужды											
			4	Отпуск в сеть											**1**
			5	**Утечка и неучтенный расход воды**											**0,0**
			6	Доля утечек от отпуска в сеть											
			7	**Реализация в том числе:**											**1**
			7.1	Население											1
			7.2	Бюджет											
			7.3	Прочие											

№	Наименование населенного пункта	Технологическая зона №	№	Показатель	Значение по годам, м^3										
					2020	2021	2022	2023	2024	2025	2026	2027	2028	2029	2030-2038
			8	**Резерв / дефицит**											**0**
			9	Доля резерва от проектной производительности, %											12%
			I	**Фактическая покупка воды от сторонних источников**	**175**	**203**	**89**	**91**	**234**	**491**	**491**	**491**	**491**	**501**	**501**
				ИТОГО по го. Щелково											
			1	**Проектная производительность**	**4856**	**4992**	**5612**	**5623**	**5623**	**5847**	**5847**	**5847**	**5847**	**5956**	**6008**
			2	Подъем питьевой воды	**2153,4**	**2388,2**	**2998,8**	**3084,1**	**3123,1**	**3393,1**	**3396,3**	**3399,8**	**3403,1**	**3770,3**	**3816,6**
			3	Собственные нужды	42,4	56,48	75,42	77,51	78,61	84,53	84,59	84,67	84,73	92,91	93,04
			4	Отпуск в сеть	**2149,7**	**2534,5**	**3012,2**	**3097,5**	**3278,4**	**3799,4**	**3802,5**	**3806,0**	**3809,1**	**4178,7**	**4224,9**
			5	**Утечка и неучтенный расход воды**	**395,4**	**462,0**	**530,7**	**539,7**	**574,1**	**665,6**	**668,7**	**671,8**	**674,99**	**733,8**	**733,6**
			6	Доля утечек от отпуска в сеть	18,40%	18,23%	17,62%	17,42%	17,51%	17,52%	17,59%	17,65%	17,72%	17,56%	17,36%
		ИТОГО	7	**Реализация в том числе:**	**1754,2**	**2072,53**	**2481,46**	**2557,86**	**2704,25**	**3133,76**	**3133,84**	**3134,14**	**3134,14**	**3444,92**	**3491,3**
			7.1	Население	1112,1	1333,94	1652,91	1713,79	1858,59	2280,5	2280,5	2280,5	2280,5	2539,82	2580,51
			7.2	Бюджет	257,8	344,78	348,78	359,31	360,72	368,2	368,2	368,2	368,2	419,6	421,3
			7.3	Прочие	384,4	393,78	479,74	484,62	484,89	484,9	484,98	485,28	485,28	485,28	489,59
			8	**Резерв / дефицит ВЗУ**	2702,2	2603,8	2613,2	2538,9	2499,9	2454,0	2450,7	2447,2	2443,9	2185,7	2191,4
			9	Доля резерва от проектной производительности ВЗУ, %	55,70%	52,16%	46,57%	45,15%	44,46%	41,97%	41,91%	41,85%	41,80%	36,70%	36,47%
			10	**Резерв/дефицит производительности ВЗУ и планового договорного объема поставки воды от стороннего источника**	2835,8	2571,8	2695,3	2618,8	2436,8	2133,9	2130,7	2127,2	2124,0	1855,2	1860,9
			11	Доля резерва/дефицита производительности ВЗУ и планового договорного объема поставки воды от стороннего источника, %	56,40%	49,81%	46,61%	45,20%	42,06%	35,46%	35,41%	35,35%	35,29%	30,28%	30,12%

2.3.5.3 Анализ резервов и дефицитов обеспечения технической водой потребителей в зонах действия ИЦВ технической воды, в зонах территориального деления и в целом по городскому округу в каждый год перспективного периода

В г.о. Щелково производство и транспорт технической воды не осуществляется.

2.3.6 Оценка современного состояния ресурсов, запасов и использования подземных вод при развитии централизованных систем водоснабжения

В настоящее время пресные подземные воды играют исключительную роль в хозяйственно-питьевом водоснабжении населения. При этом отмечается тенденция к всё большему использованию подземных вод для водоснабжения. Это объясняется тем общеизвестным фактом, что подземные воды, как источник водоснабжения, имеют ряд преимуществ по сравнению с поверхностными водами. Прежде всего, подземные воды, как правило, обладают лучшим качеством, более надежно защищены от загрязнения и заражения, меньше подвержены сезонным и многолетним колебаниям и в большинстве случаев их использование не требует дорогостоящих мероприятий по водоочистке.

Обычно подземные воды хорошего качества могут быть найдены в непосредственной близости от потребителя. В городском округе водоснабжение населения и промышленности полностью основано на использовании подземных вод. Важно иметь в виду и экономический аспект: строительство водозаборов подземных вод может осуществляться постепенно по мере роста потребности в воде, в то время как строительство крупных гидротехнических сооружений для отбора поверхностных вод требует обычно значительных единовременных затрат. Эти преимущества и особенно меньшая уязвимость подземных вод к загрязнению предопределили широкое использование подземных вод для водоснабжения.

Таблица 2.49 - Оценка современного состояния ресурсов, запасов подземных вод систем водоснабжения г.о. Щелково

N п/п	РСО	Адрес расположения ВЗУ	№ ВЗУ	Скважины	Глубина скважины в м	Горизонт	Лицензия№	Объем лимита по лицензии	Объем утвержденных запасов м3/сут
1	МУП «Межрайонный Щёлковский Водоканал»	г. Щелково ул. Центральная	ВЗУ № 3 ул. Центральная	скважина 5	45 м	C3trb			10567
2				скважина 6	82 м (65 геоцентр)	C3trb	МСК 07203 ВЭ	10567 куб. м. сут	
3				скважина 7	80 м (72,8 м)	C3ksm	до 01.01.2029 г		
4				скважина 8	45 м	C3trb			
5				скважина 9	151,1 м (108 м геоцентр)	C2pd-mc			
6		г. Щелково ул. Заречная	ВЗУ № 4 ул. Заречная	скважина 10	21 м (19,1 м геоцентр)	C3trb			2684
7				скважина 11	80 м (70,2 м геоцентр)	C3ksm	МСК 07203 ВЭ	2684 куб. м. сут	
8				скважина 12	170 м	C2pd-mc	до 01.01.2029 г		
9				скважина 13	23 м	C3trb			
10		г. Щелково ул. Плеханова	ВЗУ № 5 ул. Плеханова	скважина 14	100 м	C3ksm	МСК 07202 ВЭ до 25.12.2043 г.	24289 куб. м. сут	3840
11				скважина 15 Тампонаж	150 м	Касим (подольско-мячковский			
12				скважина 16	100 м (80,5 м геоцентр)	C3ksm			3200
13				скважина 17 Тампонаж	150 м (90,6 м геоцентр)	Касим (подольско-мячковский			
14				скважина 18	45 м	C3trb			2800
15				скважина 19	100 м	C3ksm			2209
16				скважина 20	45 м	C3trb			4000
17				скважина 21	110 м	C3ksm			4400
18				скважина 22	45 м	C3trb			3840
19		в районе ОАО «Щелковское РТП» г. Щелково	ВЗУ в районе ОАО «Щелковское РТП»	скважина 1	135 м	C3ksm	МСК 07067 ВЭ до 01.05.2023	805 куб. м. сут (293,5 тыс. куб.м.год)	805
20		ул. Розы Люксембург п. Загорянский	ВЗУ ул. Розы Люксембург, г.п. Загорянский	скважина 1	60 м	C3trb	МСК 07071 ВЭ до 01.05.2023	1697 куб. м. сут (619,23 тыс. куб.м.год)	1697
21				скважина 2	65 м	C3trb			
22				скважина 3 Тампонаж	70 м 60 м Геоцентр	C3trb			
23		п. Литвиново	ВЗУ п. Литвиново	скважина 1 Тампонаж	110 м	C3trb	МСК 07062 ВЭ до 01.05.2023	1201 куб. м. сут (438,12 тыс.	

N п/п	РСО	Адрес расположения ВЗУ	№ ВЗУ	Скважины	Глубина скважины в м	Горизонт	Лицензия№	Объем лимита по лицензии	Объем утвержденных запасов м3/сут
24				скважина 2	110 м	C3trb		куб.м.год)	1201
25				скважина3	110 м	C3trb			
26		п. Краснознаменский	ВЗУ №1 п. Краснознаменский	скважина 1	66 м	C3trb	МСК 07066 ВЭ до 01.05.2023	18175 куб. м. сут (6633,875 тыс. куб.м.год) с учетом пробуренных скважин	974
27		ВЗУ п. Краснознаменский	ВЗУ п. Краснознаменский	скважина 1	100 м	C3ksm			2000
28				скважина 2	100 м	C2pd-mc			599
29				скважина 3	100 м	C3ksm			
30		ул. Л. Толстого п. Загорянский	ВЗУ № 1 ул. Л. Толстого, г.п. Загорянский	скважина 1Тампонаж	92 м	C3ksm			
31				скважина 2	100 м	C3ksm			1172
32		ул. К. Маркса п .Загорянский	ВЗУ № 2 ул. Карла Маркса г.п. Загорянский	скважина 1	100 м	C3ksm			413
33		ул. Соколовская, п .Загорянски	ВЗУ ул. Соколовская	скважина 1 ремонт или тампонаж	155 м	C3ksm			1357
34				скважина 2	100 м	C3ksm			1500
35		д. Гребнево	ВЗУ д. Гребнево	скважина 1	74 м	C3trb	МСК 90918 ВЭ до 01.05.2027	338 куб.м сут	338
36				скважина 2	74 м	C3trb			
37		д. Сукманиха	ВЗУ д. Сукманиха (больничный комплекс)	скважина 1	75 м	C3trb			
38				скважина 2	85 м	C3trb	МСК 90923 ВЭ до 01.05.2027 г.	187 куб.м сут	187
39				скважина 3	85 м	C3trb			
40		с. Трубино	ВЗУ с. Трубино	скважина 1	77,8 м	C3trb	аннулирована	615 куб.м сут	615
41		д. Серково	ВЗУ д. Серково	скважина 1	58,8 м	C3trb	МСК 07065 ВЭ до 01.04.2023	743 куб.м сут (271,06 тыс.куб.м.год)	400
42				скважина 2	89 м	C3ksm			343
43		Радиоцентр	ВЗУ Радиоцентр № 5	скважина 2	97,5 м (63,2 м)				2016
44				скважина 3	143 м (140 м)				
45		ул. Циолковского г. Щелково	ВЗУ № 1 ул. Циолковского г. Щелково-3	скважина 1	47 м	C3trb	МСК 07070 ВЭ до 01.12.2023	5596 куб.м сут (2118,6 тыс.куб.м.год)	2000
46				скважина 4 А	154 м	C2pd-mc			1596
47				скважина 4 Б	47 м	C3trb			2000
48		г. Щелково	ВЗУ №1 "Щелково-	скважина 1	300 м				больше не

N п/п	РСО	Адрес расположения ВЗУ	№ ВЗУ	Скважины	Глубина скважины в м	Горизонт	Лицензия№	Объем лимита по лицензии	Объем утвержденных запасов м3/сут
			7" ул. Неделина						работают, используются РЧВ, вода покупная с ВСВ (6 насосная)
49		г. Щелково	ВЗУ со станцией обезжелезивания ул. Неделина г. Щелково -7	скважина 8	288 м				1000,00
50		отдельно стоящая скважина	отдельно стоящая скважина	скважина 9	обрыв кабеля не эксплуатируетс я				
51		д. Долгое Ледово	ВЗУ д. Долгое Ледово на территории базы ИФЗ	скважина 1	79				2160
52				скважина 2	141				
53		д. Долгое Ледово	ВЗУ д. Долгое Ледово	отдельно-стоящая артскважин а	115				720
54		д. Медвежьи Озера	ВЗУ ул. Юбилейная д. Медвежьи Озера	скважина 1	75				
55				скважина 2	75				2400
56		д. Долгое Ледово	ВЗУ д. Долгое Ледово на территории ГОУСПОМО «МОСК»	скважина 2	99,4				
57				скважина 3	88,7				600
58		п. Монино	ВЗУ р.п. Монино (больничный комплекс)	скважина 1	105				
59				скважина 2	105				240
60		д. Старая Слобода	ВЗУ д. Старая Слобода	скважина 1	60 м	нет паспорта			600
61		д. Новая Слобода	ВЗУ д. Новая Слобода	скважина 1	75 м	нет паспорта			600
62		д. Огуднево	ВЗУ д. Огуднево	скважина 1	110 м				600
63		п. Клюквенный	ВЗУ п. Клюквенный	скважина 1	70 м	C3trb		15	145

N п/п	РСО	Адрес расположения ВЗУ	№ ВЗУ	Скважины	Глубина скважины в м	Горизонт	Лицензия№	Объем лимита по лицензии	Объем утвержденных запасов м3/сут
64				скважина 2	67,2 м	C3trb			
65		с. Петровское	ВЗУ Петровской фабрики	скважина 1					1560
66				скважина 2					
67		д. Шевелкино	ВЗУ д. Шевелкино	скважина 1	60 м				600
68		д. Оболдино ул. Лесная	ВЗУ д. Оболдино ул. Лесная	скважина 1	90	C3ksm		60	600
69	ООО "АкваРесурс-АП"	д. Оболдино	ВЗУ д. Оболдино	скважина № Г-12-08		касимовский	МСК 06457 ВЭ до 01.07.2042	317 м3/сут	317 м3/сут
70				скважина № Г-15-08		касимовский			
71				скважина № Г-18-08		гжельско-ассельский			
72	ООО "Теплосервис"	г. Щелково	ВЗУ ООО "Теплосервис"	скважина №2а/М-50		подольско-мячковский	МСК 91317 ВР до 10.03.2045	475 м3/сут	475 м3/сут
73		р.п. Монино	ВЗУ №1 р.п. Монино	скважина №1		касимовский	оформляется	-	-
74		р.п. Монино		скважина №2		касимовский		-	-
75		р.п. Монино	ВЗУ №2 р.п. Монино	скважина №4		касимовский	оформляется	-	-
76		р.п. Монино		скважина №6 (М-10-12)		гжельско-ассельский		-	-
77		р.п. Монино		скважина №7 (А-1250)		касимовский		-	-
78		р.п. Монино		скважина №8 (А-2341)		касимовский		-	-
79		р.п. Монино		скважина №9 (Р-10-99(9))		касимовский		-	-
80		р.п. Монино		скважина №10 бис		касимовский		-	-
81	ООО "УК" Комфорт"	возле д. Оболдино (Лосиный парк-1)	ВЗУ Лосиный Парк-1	скважина №1		касимовский	МСК 07043ВР до 01.07.2024г.	-	-
82				скважина №2		касимовский		-	-
83				скважина		гжельско-		-	-

N п/п	РСО	Адрес расположения ВЗУ	№ ВЗУ	Скважины	Глубина скважины в м	Горизонт	Лицензия№	Объем лимита по лицензии	Объем утвержденных запасов м3/сут
				№3		ассельский			
84		возле д. Оболдино (кп. Лосиный парк-2)	ВЗУ Лосиный Парк-2	скважина №1		касимовский	МСК 07044ВР до 01.07.2024г.	-	-
85				скважина №2		касимовский		-	-
86				скважина №3		гжельско-ассельский		-	-
87	Фряновское МП ЖКХ ГОЩ	д. Булаково	ВЗУ д. Булаково	скважина №1 (2381)		верхнекаменно-угольный	МСК 01176 ВЭ до 01.08.2025	-	-
88				скважина №2 (1175)		верхнекаменно-угольный		-	-
89		д. Ерёмино	ВЗУ д. Еремино	скважина №1 (19057)		верхнекаменно-угольный		-	-
90				скважина №2 (2393)		верхнекаменно-угольный		-	-
91		д. Костыши	ВЗУ д. Костыши	скважина №1 (3177)		верхнекаменно-угольный		-	-
92				скважина №2 (1148)		верхнекаменно-угольный		-	-
93		с. Рязанцы	ВЗУ с. Рязанцы	скважина №1 (3181)		верхнекаменно-угольный		-	-
94				скважина №2 (1781)		верхнекаменно-угольный		-	-
95		д. Старопареево	ВЗУ д. Старопареево	скважина №1		верхнекаменно-угольный		-	-
96		рп. Фряново	ВЗУ-1, п.Фряново, мкр.1, ул.Первомайская	скважина №1 (П-4684)		гжельско-ассельский		4906/4998 м3/сут	9,2 тыс.м3/сут
97				скважина №2		гжельско-ассельский			6,1 тыс.м3/сут
98				скважина №3		гжельско-ассельский			6,1 тыс.м3/сут
99			ВЗУ-2, п.Фряново, ул.Парковая	скважина №1-60		гжельско-ассельский			9,2 тыс.м3/сут
100				скважина №2 (2746К)		гжельско-ассельский			9,2 тыс.м3/сут
101			ВЗУ-3, п.Фряново, мкр.2,	скважина 1		гжельско-ассельский			6,1 тыс.м3/сут

N п/п	РСО	Адрес расположения ВЗУ	№ ВЗУ	Скважины	Глубина скважины в м	Горизонт	Лицензия№	Объем лимита по лицензии	Объем утвержденных запасов м3/сут
			ул.Молодежная			(известняк)			
102				скважина 2		гжельско-ассельский (известняк)			6,1 тыс.м3/сут
103				скважина 3		гжельско-ассельский (известняк)			9,2 тыс.м3/сут
104		д. Хлепетово	ВЗУ д. Хлепетово	скважина №1 (1315)		верхнекаменно-угольный		-	-
105				скважина №2 (2380)		верхнекаменно-угольный		-	-
106	МУП «Межрайонный Щёлковский Водоканал»	д. Большие Жеребцы мкр. Восточный	ВЗУ д. Большие Жеребцы мкр. Восточный	Скважина №1 и №2		касимовский	отсутствует	-	-
107	ООО "ЕвроАльянс-Агро"	д. Богослово	ВЗУ д. Богослово	2 скважины		касимовский	есть	-	-
108	ООО "Варежки"		д. Серково жк. "Варежки 3"	3 скважины		касимовский	МСК 007216 ВЗ до 01.12.2025г.	1109,07	1920

Оценка современного состояния ресурсов, запасов и использования подземных вод при развитии централизованных систем водоснабжения на момент разработки схемы водоснабжения и водоотведения г.о. Щелково была проведена (и/или действующая) только в двух РСО МУП «Межрайонный Щёлковский Водоканал» и Фряновское МП ЖКХ ГОЩ.

МУП «Межрайонный Щёлковский Водоканал» заказал работу по разведке (переоценке запасов) пресных подземных вод недр действующих водоразборных узлов в городском округе Щёлково.

Количественная характеристика источников формирования оцененных (переоцененных) запасов подземных вод каменноугольных водоносных горизонтов (комплексов) участков, эксплуатируемых водозаборами МУП ЩМР «Межрайонный Щёлковский Водоканал», приведена в таблицах 2.50 и 2.51.

Таблица 2.50 - Баланс прогнозной локальной геофильтрационной модели без участков ВЗУ МУП ЩМР «Межрайонный Щёлковский Водоканал»

Баланс	Статья баланса	Приток, м3/сут	Отток, м3/сут
Модель	Инфильтрационное питание	338016	0
	Реки	203823	55704
	Родники	0	41037
	Скважины (Q=const)	0	565785
	H=const	390686	270015
	Итого	932525	932541
	Дисбаланс	-16,0 (-0,00015 %)	

Таблица 2.51 - Балансовые составляющие запасов подземных вод, переоцениваемых (оцениваемых) участков ВЗУ МУП ЩМР «Межрайонный Щёлковский Водоканал»

	Скважины тыс. м3/сут	Разгрузка в реки, тыс. м3/сут	Родники, Испарение тыс. м3/сут	Потери из рек, тыс. м3/сут	Приток с границ, тыс. м3/сут	Отток к границам, тыс. м3/сут
Прогноз	618,291	54,901	39,925	217,685	409,934	252,533
Прогноз без ВЗУ Водоканала	565,785	55,704	41,037	203,823	390,686	270,015
Изменение в балансе	52,506	0,803	1,112	13,862	19,248	17,481

На основании заключения о гидрогеологических условиях участка недр Фряновского МП ЖКХ водоразбор входит в состав учетного участка «Фряново» с утвержденными запасами подземных вод по гжельско-ассельскому в.г. в количестве 15,3 тыс. м3/сут по категориям А и В отбор подземных вод не может быть более 4906/4998 м^3/сут. Фактический подъем воды скважинами ВЗУ-1, п.Фряново, мкр.1, ул.Первомайская, ВЗУ-2, п.Фряново, ул.Парковая, ВЗУ-3, п.Фряново, мкр.2, ул.Молодежная составил 3146,2 м^3/сут., что составляет 63% от верхней границы ограничений.

Общие выводы по оценке современного состояния ресурсов, запасов и использования подземных вод. Для сохранения питьевых ресурсов необходимо организовать систему технического водоснабжения из многочисленных водоемов, организовав полив улиц и зеленых насаждений из поверхностных водоемов.

На территории г.о. Щелково имеется резервный запас воды, однако для рационального водопользования и ресурсосбережения, требуется проведение тампонажа недействующих артскважин, с целью предотвращения загрязнения эксплуатируемых водоносных горизонтов.

2.3.7 Оценка степени освоения запасов подземных вод при развитии централизованных систем водоснабжения

В рамках решения прогнозных задач была проведена оценка влияния прогнозного водоотбора на переоцениваемых (оцениваемых) участках на действующие водозаборы сторонних недропользователей и участки нераспределенного фонда недр. Для этого на прогнозной модели по эксплуатационным скважинам, расположенным в пределах рассматриваемых участков, задавалась нагрузка равная прогнозной нагрузке на эти скважины за вычетом текущего водоотбора, по остальной территории модели сохранялась прогнозная нагрузка. Результаты решения прогнозной задачи в такой постановке показывают, что снижение уровней на действующих и проектных водозаборах, расположенных вблизи переоцениваемых (оцениваемых) участков по турабьевскому горизонту не превысят 1-го метра, по касимовскому комплексу 1 - 3-х метров. Столь незначительная величина дополнительного снижения уровней подземных вод не скажется на работе близ расположенных водозаборов.

2.3.8 Оценка технологических возможностей существующих систем транспорта для пропуска планируемых объемов холодной питьевой воды, в том числе при переводе ГВС на закрытую схему присоединения, на каждом этапе

В г.о. Щелково существующие потребители ГВС подключены к сетям горячего водоснабжения по закрытой схеме.

Статья 29 Федерального закона №190-ФЗ «О теплоснабжении» от 27.07.2010 г. запрещает подключение объектов нового строительства к открытой системе ГВС.

В г.о. Щелково существующие потребители ГВС подключены к сетям горячего водоснабжения по закрытой схеме.

2.3.9 Основные направления, принципы, задачи и плановые показатели развития централизованных систем холодного водоснабжения

Основными направлениями развития централизованной системы водоснабжения городского округа Щелково в течение расчетного срока до 2038 г. являются:

– обеспечение доступности услуг централизованного водоснабжения с качеством, соответствующим требованиям законодательства Российской Федерации;

– рациональное водопользование на основе наилучших доступных технологий;

– внедрение энерго- и ресурсосберегающих технологий;

– обеспечение кварталов индивидуальной жилой застройки централизованным водоснабжением;

– внедрение оперативного контроля гидравлического режима работы системы водоснабжения;

– решение задач по развитию и повышению надежности работы системы водоснабжения;

– повышение качества коммунальных услуг.

Основными принципами развития централизованной системы водоснабжения г.о. Щелково в течение расчетного срока до 2038 г. являются:

– улучшение качества предоставления услуг водоснабжения потребителям (абонентам);

– удовлетворение потребности в услугах водоснабжения;

– постоянное совершенствование схемы водоснабжения на основе последовательного планирования развития системы водоснабжения, реализации плановых мероприятий, проверки результатов реализации и своевременной корректировки технических решений.

Основными задачами развития централизованной системы водоснабжения г.о. Щелково в течение расчетного срока, до 2038 г., являются:

– замена изношенных участков водопроводной сети с целью обеспечения качества воды, поставляемой потребителям, повышения надежности водоснабжения и снижения аварийности;

– строительство сетей и сооружений для водоснабжения отдельных территорииий, не имеющих централизованного водоснабжения с целью обеспечения доступности услуг водоснабжения для всех жителей;

– установка приборов учёта у всех потребителей и в местах забора воды (на тех водозаборах и насосных станциях, где приборы учета отсутствуют), что в свою очередь позволит точно оценивать эффективность систем водоснабжения (объем реализации, потери);

– снижение себестоимости жилищно-коммунальных услуг за счет оптимизации расходов, в том числе рационального использования водных ресурсов;

– поддержание на уровне нормативного износа и снижения степени износа основных производственных фондов водоснабжающего комплекса;

– обеспечение населения питьевой водой нормативного качества и в достаточном количестве, улучшение на этой основе здоровья человека.

В соответствии с требованиями нормативов все источники питьевого водоснабжения должны иметь зоны санитарной охраны в целях обеспечения их санитарно-эпидемиологической надежности. Зоны должны включать территорию источника водоснабжения в месте забора воды и состоять из трех поясов – строгого режима, второго и третьего – режимов ограничения.

Водопроводные сети необходимо предусмотреть для обеспечения 100%-ого охвата жилой и коммунальной застройки централизованными системами водоснабжения с одновременной заменой старых сетей, выработавших свой амортизационный ресурс и сетей с недостаточной пропускной способностью.

Для системы поливочного водопровода следует использовать поверхностные воды природных водных объектов с организацией локальных систем водоподготовки.

Для снижения потерь воды, связанных с нерациональным ее использованием, у потребителей повсеместно необходимо устанавливать приборы учета расхода воды.

В соответствии со статьей 13 постановления Правительства Российской Федерации от 05.09.2013 №782 «О схемах водоснабжения и водоотведения» к целевым показателям деятельности организаций, осуществляющих горячее водоснабжение, холодное водоснабжение, относятся:

– показатели качества соответственно горячей и питьевой воды;

– показатели надежности и бесперебойности водоснабжения;

– показатели качества обслуживания абонентов;

– показатели эффективности использования ресурсов, в том числе сокращения потерь воды (тепловой энергии в составе горячей воды) при транспортировке;

– соотношение цены реализации мероприятий инвестиционной программы и их эффективности - улучшение качества воды;

– иные показатели, установленные федеральным органом исполнительной власти, осуществляющим функции по выработке государственной политики и нормативно-правовому регулированию в сфере жилищно-коммунального хозяйства.

По состоянию, на момент разработки схемы водоснабжения г.о. Щелково плановые значения показателей надежности, качества, энергетической эффективности для эксплуатирующих организаций не установлены.

В соответствии с частью 1 статьи 39 Федерального закона от 07.12.2011 №416-ФЗ «О водоснабжении и водоотведении» (редакция от 28.11.2015), «к показателям надежности, качества, энергетической эффективности объектов централизованных систем горячего водоснабжения, холодного водоснабжения и (или) водоотведения относятся:

– показатели качества воды;

– показатели надежности и бесперебойности водоснабжения и водоотведения;

– показатели очистки сточных вод;

– показатели эффективности использования ресурсов, в том числе уровень потерь воды (тепловой энергии в составе горячей воды);

– иные показатели, установленные федеральным органом исполнительной власти, осуществляющим функции по выработке государственной политики и нормативно-правовому регулированию в сфере жилищно-коммунального хозяйства».

Целевые показатели работы объектов централизованной системы водоснабжения, эксплуатируемых РСО приведены в таблицах ниже.

Таблица 2.52 - Целевые показатели централизованной системы водоснабжения МУП «Межрайонный Щёлковский Водоканал»

№ п/п	Данные, используемые для измерения	Единица измерения	Рассматриваемый период	
			2020 г.	2038 г.
Показатели качества питьевой воды				
1	доля проб питьевой воды, подаваемой с источников водоснабжения, водопроводных станций или иных объектов централизованной системы водоснабжения в распределительную водопроводную сеть, не соответствующих установленным требованиям, в общем объеме проб, отобранных по результатам производственного контроля качества питьевой воды	%	7	0
2	доля проб питьевой воды в распределительной водопроводной сети, не соответствующих установленным требованиям, в общем объеме проб, отобранных по результатам производственного контроля качества питьевой воды.	%	7	0
Показатели надежности и бесперебойности систем централизованного холодного водоснабжения				
3	количество перерывов в подаче воды, зафиксированных в местах исполнения обязательств организацией, осуществляющей холодное водоснабжение, по подаче холодной воды, возникших в результате аварий, повреждений и иных технологических нарушений на объектах централизованной системы холодного водоснабжения, принадлежащих организации, осуществляющей холодное водоснабжение	ед./км	0	0
Показатели энергетической эффективности				
4	доля потерь воды в централизованных системах водоснабжения при транспортировке в общем объеме воды, поданной в водопроводную сеть	%	21	20,4
5	удельный расход электрической энергии, потребляемой в технологическом процессе подготовки питьевой воды, на единицу объема воды, отпускаемой в сеть	кВт*ч/м^3	0,30	0,25
6	удельный расход электрической энергии, потребляемой в технологическом процессе транспортировки питьевой воды, на единицу объема транспортируемой воды (с учётом показателей работы ВНС)	кВт*ч/м^3	0,33	0,30

Таблица 2.53 - Целевые показатели централизованной системы водоснабжения ООО УК "АкваРесурс-АП" и ООО УК «Варежки»

№ п/п	Данные, используемые для измерения	Единица измерения	Рассматриваемый период	
			2020 г.	2038 г.
Показатели качества питьевой воды				
1	доля проб питьевой воды, подаваемой с источников водоснабжения, водопроводных станций или иных объектов централизованной системы водоснабжения в распределительную водопроводную сеть, не соответствующих установленным требованиям, в общем объеме проб, отобранных по результатам производственного контроля качества питьевой воды ООО УК "АкваРесурс-АП"	%	0	0
2	доля проб питьевой воды в распределительной водопроводной сети, не соответствующих установленным требованиям, в общем объеме проб, отобранных по результатам производственного контроля качества питьевой воды. ООО УК "АкваРесурс-АП"	%	0	0
Показатели надежности и бесперебойности систем централизованного холодного водоснабжения				
3	количество перерывов в подаче воды, зафиксированных в местах исполнения обязательств организацией, осуществляющей холодное водоснабжение, по подаче холодной воды, возникших в результате аварий, повреждений и иных технологических нарушений на объектах централизованной системы холодного водоснабжения, принадлежащих организации, осуществляющей холодное водоснабжение ООО УК «Варежки»	ед./км	0	0
Показатели энергетической эффективности				
4	доля потерь воды в централизованных системах водоснабжения при транспортировке в общем объеме воды, поданной в водопроводную сеть	%	0	0
5	удельный расход электрической энергии, потребляемой в технологическом процессе подготовки питьевой воды, на единицу объема воды, отпускаемой в сеть ООО УК "АкваРесурс-АП"	кВт*ч/м^3	0,29	0,24
6	удельный расход электрической энергии, потребляемой в технологическом процессе транспортировки питьевой воды, на единицу объема транспортируемой воды ООО УК «Варежки»	кВт*ч/м^3	0,41	0,2

Таблица 2.54 - Целевые показатели централизованной системы водоснабжения ООО "УК" Комфорт"

№ п/п	Данные, используемые для измерения	Единица измерения	Рассматриваемый период	
			2020 г.	2038 г.
Показатели качества питьевой воды				
1	доля проб питьевой воды, подаваемой с источников водоснабжения, водопроводных станций или иных объектов централизованной системы водоснабжения в распределительную водопроводную сеть, не соответствующих установленным требованиям, в общем объеме проб, отобранных по результатам производственного контроля качества питьевой воды	%	100	100
2	доля проб питьевой воды в распределительной водопроводной сети, не соответствующих установленным требованиям, в общем объеме проб, отобранных по результатам производственного контроля качества питьевой воды.	%	100	100
Показатели надежности и бесперебойности систем централизованного холодного водоснабжения				
3	количество перерывов в подаче воды, зафиксированных в местах исполнения обязательств организацией, осуществляющей холодное водоснабжение, по подаче холодной воды, возникших в результате аварий, повреждений и иных технологических нарушений на объектах централизованной системы холодного водоснабжения, принадлежащих организации, осуществляющей холодное водоснабжение	ед./км	0	0

№ п/п	Данные, используемые для измерения	Единица измерения	Рассматриваемый период	
			2020 г.	2038 г.
Показатели энергетической эффективности				
4	доля потерь воды в централизованных системах водоснабжения при транспортировке в общем объеме воды, поданной в водопроводную сеть	%	3,1	3,1
5	удельный расход электрической энергии, потребляемой в технологическом процессе подготовки питьевой воды, на единицу объема воды, отпускаемой в сеть	кВт*ч/м^3	2,97	2,97
6	удельный расход электрической энергии, потребляемой в технологическом процессе транспортировки питьевой воды, на единицу объема транспортируемой воды	кВт*ч/м^3	-	-

Таблица 2.55 - Целевые показатели централизованной системы водоснабжения ООО «Тепловодоснабжение»

№ п/п	Данные, используемые для измерения	Единица измерения	Рассматриваемый период	
			2020 г.	2038 г.
Показатели качества питьевой воды				
1	доля проб питьевой воды, подаваемой с источников водоснабжения, водопроводных станций или иных объектов централизованной системы водоснабжения в распределительную водопроводную сеть, не соответствующих установленным требованиям, в общем объеме проб, отобранных по результатам производственного контроля качества питьевой воды	%	0	0
2	доля проб питьевой воды в распределительной водопроводной сети, не соответствующих установленным требованиям, в общем объеме проб, отобранных по результатам производственного контроля качества питьевой воды.	%	0	0
Показатели надежности и бесперебойности систем централизованного холодного водоснабжения				
3	количество перерывов в подаче воды, зафиксированных в местах исполнения обязательств организацией, осуществляющей холодное водоснабжение, по подаче холодной воды, возникших в результате аварий, повреждений и иных технологических нарушений на объектах централизованной системы холодного водоснабжения, принадлежащих организации, осуществляющей холодное водоснабжение	ед./км	0,1	0
Показатели энергетической эффективности				
4	доля потерь воды в централизованных системах водоснабжения при транспортировке в общем объеме воды, поданной в водопроводную сеть	%	32,2	26,4
5	удельный расход электрической энергии, потребляемой в технологическом процессе подготовки питьевой воды, на единицу объема воды, отпускаемой в сеть	кВт*ч/м^3	0,29	0,30
6	удельный расход электрической энергии, потребляемой в технологическом процессе транспортировки питьевой воды, на единицу объема транспортируемой воды	кВт*ч/м^3	0,43	0,44

Таблица 2.56 - Целевые показатели централизованной системы водоснабжения Фряновское МП ЖКХ ГОЩ

№ п/п	Данные, используемые для измерения	Единица измерения	Рассматриваемый период	
			2020 г.	2038 г.
Показатели качества питьевой воды				
1	доля проб питьевой воды, подаваемой с источников водоснабжения, водопроводных станций или иных объектов централизованной системы водоснабжения в распределительную водопроводную сеть, не соответствующих установленным требованиям, в общем объеме проб, отобранных по результатам производственного контроля качества питьевой воды	%	7	0
2	доля проб питьевой воды в распределительной водопроводной сети, не соответствующих установленным требованиям, в общем объеме проб, отобранных по результатам производственного контроля качества питьевой воды.	%	7	0
Показатели надежности и бесперебойности систем централизованного холодного водоснабжения				
3	количество перерывов в подаче воды, зафиксированных в местах исполнения обязательств организацией, осуществляющей холодное водоснабжение, по подаче холодной воды, возникших в результате аварий, повреждений и иных технологических нарушений на объектах централизованной системы холодного водоснабжения, принадлежащих организации, осуществляющей холодное водоснабжение	ед./км	0	0
Показатели энергетической эффективности				
4	доля потерь воды в централизованных системах водоснабжения при транспортировке в общем объеме воды, поданной в водопроводную сеть	%	16,6	15,6
5	удельный расход электрической энергии, потребляемой в технологическом процессе подготовки питьевой воды, на единицу объема воды, отпускаемой в сеть	кВт*ч/м^3	0,10	0,14
6	удельный расход электрической энергии, потребляемой в технологическом процессе транспортировки питьевой воды, на единицу объема транспортируемой воды	кВт*ч/м^3	0,13	0,20

Таблица 2.57 - Целевые показатели централизованной системы водоснабжения ООО "Теплосервис"

№ п/п	Данные, используемые для измерения	Единица измерения	Рассматриваемый период	
			2020 г.	2038 г.
Показатели качества питьевой воды				
1	доля проб питьевой воды, подаваемой с источников водоснабжения, водопроводных станций или иных объектов централизованной системы водоснабжения в распределительную водопроводную сеть, не соответствующих установленным требованиям, в общем объеме проб, отобранных по результатам производственного контроля качества питьевой воды	%	100	100
2	доля проб питьевой воды в распределительной водопроводной сети, не соответствующих установленным требованиям, в общем объеме проб, отобранных по результатам производственного контроля качества питьевой воды.	%	100	100
Показатели надежности и бесперебойности систем централизованного холодного водоснабжения				
3	количество перерывов в подаче воды, зафиксированных в местах исполнения обязательств организацией, осуществляющей холодное водоснабжение, по подаче холодной воды, возникших в результате аварий, повреждений и иных технологических нарушений на объектах централизованной системы холодного водоснабжения, принадлежащих организации, осуществляющей холодное водоснабжение	ед./км	0	0
Показатели энергетической эффективности				

№ п/п	Данные, используемые для измерения	Единица измерения	Рассматриваемый период	
			2020 г.	2038 г.
4	доля потерь воды в централизованных системах водоснабжения при транспортировке в общем объеме воды, поданной в водопроводную сеть	%	15,5	15,5
5	удельный расход электрической энергии, потребляемой в технологическом процессе подготовки питьевой воды, на единицу объема воды, отпускаемой в сеть	кВт*ч/м^3	1,11	1,11
6	удельный расход электрической энергии, потребляемой в технологическом процессе транспортировки питьевой воды, на единицу объема транспортируемой воды	кВт*ч/м^3	1,67	1,67