



**АДМИНИСТРАЦИЯ  
ГОРОДСКОГО ОКРУГА ЩЁЛКОВО**

**ПОСТАНОВЛЕНИЕ**

от 31.08.2020 № 2240  
г. Щёлково, Московская область

О внесении изменений  
в постановление Администрации  
городского округа Щёлково  
от 05.08.2020 № 1922

В связи с наложением границ земельного участка с кадастровым номером 50:14:0020336:8 на территорию, запользованную СПК «Марс», Администрация городского округа Щёлково постановляет:

1. Внести изменение в постановление Администрации городского округа Щёлково от 05.08.2020 № 1922 «Об установлении публичного сервитута в отношении земельного участка площадью 90000 кв. м, с кадастровым номером 50:14:0020336:8, расположенного по адресу: Московская область, Щёлковский район, Огудневский с.о., вблизи дер. Каблуково, (вблизи СПК «Марс»)», утвердив границы публичного сервитута согласно Схеме границ сервитута на кадастровом плане территории, прилагаемой в новой редакции.

2. Настоящее постановление подлежит опубликованию в общественно-политической газете городского округа Щёлково «Время» и на официальном сайте Администрации городского округа Щёлково.

3. Назначить ответственным за исполнение настоящего постановления начальника Управления земельных отношений Администрации городского округа Щёлково Павлову В.Е.

4. Контроль за выполнением настоящего постановления возложить на заместителя Главы Администрации городского округа Щёлково Суслину Е.В.

Глава  
городского округа Щёлково

А.А. Булгаков



006021

## СХЕМА ГРАНИЦ СЕРВИТУТА НА КАДАСТРОВОМ ПЛАНЕ ТЕРРИТОРИИ

Наименование объекта: Проезды, в том числе въездные, и подъездные дороги, для размещения которых не требуется разрешения на строительство.  
 МЕСТОПОЛОЖЕНИЕ / КАДАСТРОВЫЙ КВАРТАЛ №: 50:14:0020336, 50:14:0020335, участок № 50:14:0020336:8  
 Московская область, Шелковский район, сельское поселение Огудневское, вблизи дер. Каблуково (вблизи СНТ "Марс")  
 ПЛОЩАДЬ: ЧЗУ1 - 5439 кв.м.  
 КАТЕГОРИЯ ЗЕМЕЛЬ: Земли сельскохозяйственного назначения

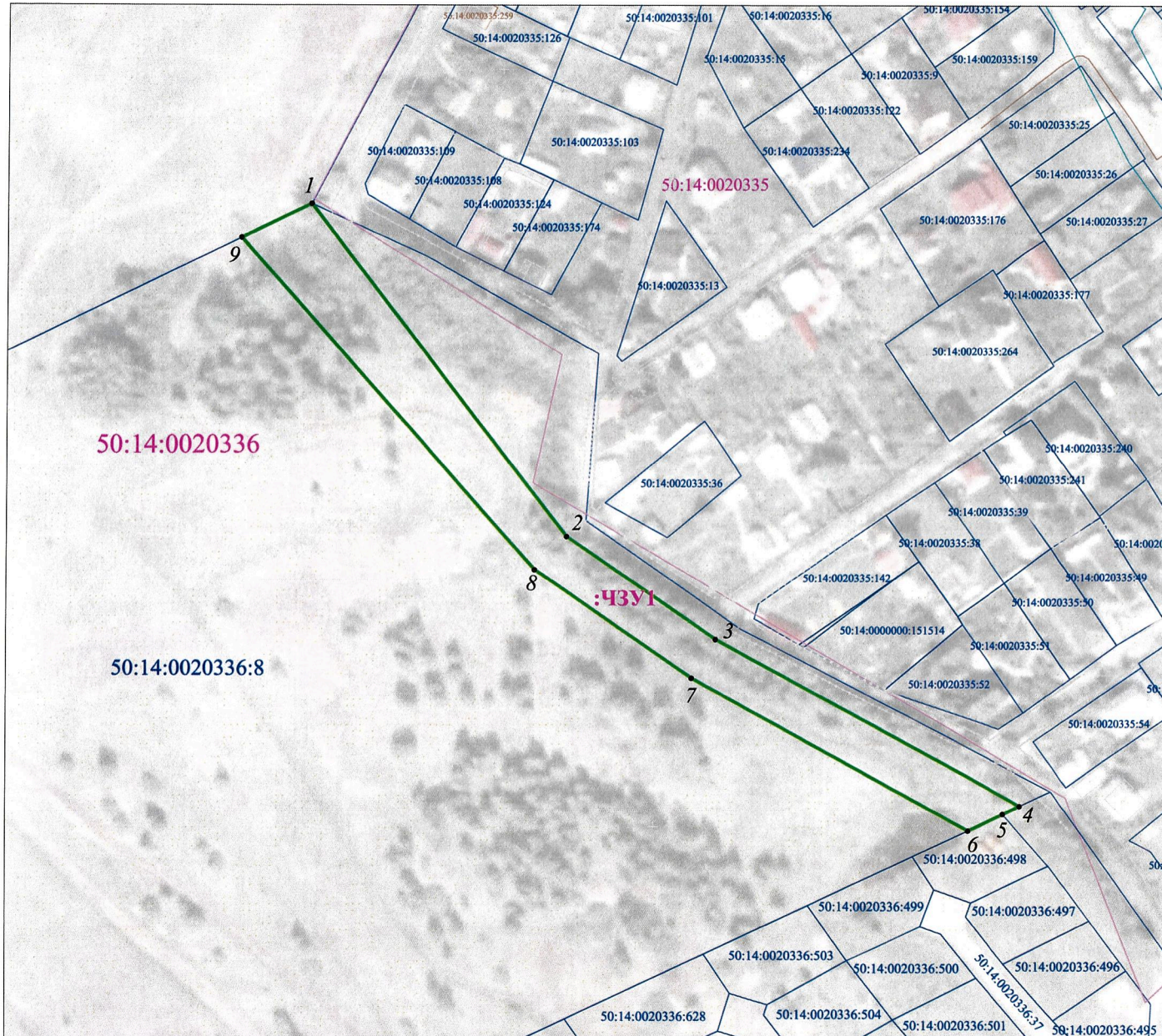

№ п/п	X, м	Y, м	Дирекцион. угол	S, м
ЧЗУ1				
1	497655,88	2230886,80	142°30'56,4"	138,68
2	497545,83	2230971,19	124°34'31,9"	59,87
3	497511,86	2231020,49	118°39'49,9"	114,88
4	497456,76	2231121,29	244°53'42,0"	6,24
5	497454,11	2231115,64	244°53'42,0"	13,02
6	497448,58	2231103,85	298°55'43,9"	104,31
7	497499,04	2231012,55	304°37'40,4"	62,97
8	497534,83	2230960,73	318°37'6,3"	146,45
9	497644,71	2230863,92	63°58'31,3"	25,46
1	497655,88	2230886,80		

Площадь: 5439 кв. м; Периметр: 671,89 м.

Экспликация земель			
Обозначение части земельного участка	Наименование	Площадь участка (части), кв.м	Правообладатель
ЧЗУ1	земельный участок с кадастровым номером 50:14:0020336:8	5439	Киришочкин Андрей Михайлович

- УСЛОВНЫЕ ОБОЗНАЧЕНИЯ**
- границы выделяемой части земельного участка с к.п. 50:14:0020336:8 под публичный сервитут
  - границы участков учтенных в ЕГРН
  - границы кадастровых кварталов согласно сведениям ЕГРН
  - границы зон с особыми условиями использования территории по сведениям ЕГРН
  - объекты капитального строительства, сведения о которых учтены в ЕГРН
  - ЧЗУ - обозначение части земельного участка для публичного сервитута
  - 50:00:0000000:0 - кадастровый номер земельного участка
  - 50:00:0000000:0 - кадастровый номер объекта капитального строительства
  - 50:00:0000000 - кадастровый квартал
  - - поворотные точки с обозначением части земельного участка для публичного сервитута
  - - территория сервитута

Масштаб 1:1000

Схема границ  
М 1:1000

