Публичный сервитут объекта "Газопровод высокого и среднего давления Р ≤ 1,2 МПа. Догазификация населенного пункта СНТ "Водопроводчик - 5", г. Королев, Московская обл."

(наименование объекта, местоположение границ которого описано (далее - объект))

Раздел 1

Сведения об объекте

№ п/п	Характеристики объекта	Описание характеристик
1	2	3
1.	Местоположение объекта	Московская область, район Щёлково, город Щёлково; Московская область, район Королёв, город Королёв; Московская область, район Балашиха, город Балашиха
2.	Площадь объекта +/- величина погрешности определения площади (Р +/- Дельта Р)	8034 +/- 31 м²
3.	Иные характеристики объекта	Публичный сервитут для целей строительства, реконструкции, эксплуатации, капитального ремонта линейных объектов системы газоснабжения, их неотъемлемых технологических частей. Срок установления 10 лет. Обладатель публичного сервитута: Акционерное Общество "Мособлгаз" Адрес юридического лица: Московская область, город Одинцово, деревня Раздоры, километр 1-й (Рублёво-Успенского шоссе тер.), дом 1, корпус Б. Электронная почта: info@mosoblgaz.ru

Раздел 2

Сведения о местоположении границ объекта

1. Система координат МСК-50, зона 2

2. Сведения о характерных точках границ объекта

Обозначение характерных точек границ	Координаты, м		Метод определения координат характерной точки	Средняя квадратическая погрешность положения характерной точки (Mt), м	Описание обозначения точки на местности (при наличии)
	X	Y			
1	2	3	4	5	6
1	483185.68	2215064.84	Аналитический метод	0.10	Закрепление отсутствует
2	483189.68	2215064.84	Аналитический метод	0.10	Закрепление отсутствует
3	483189.68	2215047.87	Аналитический метод	0.10	Закрепление отсутствует
4	483189.68	2215044.28	Аналитический метод	0.10	Закрепление отсутствует
5	483187.20	2215040.15	Аналитический метод	0.10	Закрепление отсутствует
6	483167.29	2215019.08	Аналитический метод	0.10	Закрепление отсутствует
7	483149.90	2215007.95	Аналитический метод	0.10	Закрепление отсутствует
8	483122.43	2214990.37	Аналитический метод	0.10	Закрепление отсутствует
9	483048.21	2214942.89	Аналитический метод	0.10	Закрепление отсутствует
10	482984.68	2214902.24	Аналитический метод	0.10	Закрепление отсутствует
11	482944.19	2214876.34	Аналитический метод	0.10	Закрепление отсутствует
12	482941.62	2214874.69	Аналитический метод	0.10	Закрепление отсутствует
13	482709.27	2214726.04	Аналитический метод	0.10	Закрепление отсутствует
14	482692.45	2214715.28	Аналитический метод	0.10	Закрепление отсутствует
15	482578.63	2214642.46	Аналитический метод	0.10	Закрепление отсутствует
16	482460.77	2214567.05	Аналитический метод	0.10	Закрепление отсутствует
17	482459.21	2214566.05	Аналитический метод	0.10	Закрепление отсутствует
18	482470.08	2214490.09	Аналитический метод	0.10	Закрепление отсутствует
19	482468.44	2214471.22	Аналитический метод	0.10	Закрепление отсутствует
20	482429.39	2214023.33	Аналитический метод	0.10	Закрепление отсутствует
21	482427.07	2213994.94	Аналитический метод	0.10	Закрепление отсутствует
22	482422.77	2213945.44	Аналитический метод	0.10	Закрепление отсутствует

2. Сведения о характерных точках границ объекта

Обозначение характерных точек границ	Координаты, м		Метод определения координат характерной точки	Средняя квадратическая погрешность положения характерной точки (Mt), м	Описание обозначения точки на местности (при наличии)
	X	Y			
1	2	3	4	5	6
23	482451.22	2213903.45	Аналитический метод	0.10	Закрепление отсутствует
24	482511.65	2213814.29	Аналитический метод	0.10	Закрепление отсутствует
25	482514.15	2213810.59	Аналитический метод	0.10	Закрепление отсутствует
26	482536.06	2213778.26	Аналитический метод	0.10	Закрепление отсутствует
27	482554.29	2213790.04	Аналитический метод	0.10	Закрепление отсутствует
28	482581.21	2213807.29	Аналитический метод	0.10	Закрепление отсутствует
29	482618.32	2213831.15	Аналитический метод	0.10	Закрепление отсутствует
30	482637.44	2213843.44	Аналитический метод	0.10	Закрепление отсутствует
31	482641.38	2213837.03	Аналитический метод	0.10	Закрепление отсутствует
32	482735.39	2213684.07	Аналитический метод	0.10	Закрепление отсутствует
33	482731.98	2213681.98	Аналитический метод	0.10	Закрепление отсутствует
34	482637.23	2213837.20	Аналитический метод	0.10	Закрепление отсутствует
35	482633.04	2213835.86	Аналитический метод	0.10	Закрепление отсутствует
36	482583.29	2213803.87	Аналитический метод	0.10	Закрепление отсутствует
37	482556.82	2213786.85	Аналитический метод	0.10	Закрепление отсутствует
38	482554.72	2213785.50	Аналитический метод	0.10	Закрепление отсутствует
39	482535.24	2213772.97	Аналитический метод	0.10	Закрепление отсутствует
40	482511.20	2213807.82	Аналитический метод	0.10	Закрепление отсутствует
41	482508.75	2213811.43	Аналитический метод	0.10	Закрепление отсутствует
42	482447.59	2213901.68	Аналитический метод	0.10	Закрепление отсутствует
43	482418.66	2213944.37	Аналитический метод	0.10	Закрепление отсутствует
44	482424.11	2214007.12	Аналитический метод	0.10	Закрепление отсутствует
45	482425.21	2214020.43	Аналитический метод	0.10	Закрепление отсутствует
46	482464.17	2214468.26	Аналитический метод	0.10	Закрепление отсутствует
47	482466.06	2214489.98	Аналитический метод	0.10	Закрепление отсутствует

2. Сведения о характерных точках границ объекта

Обозначение характерных точек границ	Координаты, м		Метод определения координат характерной точки	Средняя квадратическая погрешность положения характерной точки (Mt), м	Описание обозначения точки на местности (при наличии)
	X	Y			
1	2	3	4	5	6
48	482454.88	2214568.03	Аналитический метод	0.10	Закрепление отсутствует
49	482459.52	2214571.00	Аналитический метод	0.10	Закрепление отсутствует
50	482576.44	2214645.80	Аналитический метод	0.10	Закрепление отсутствует
51	482690.39	2214718.71	Аналитический метод	0.10	Закрепление отсутствует
52	482707.23	2214729.48	Аналитический метод	0.10	Закрепление отсутствует
53	482939.86	2214878.32	Аналитический метод	0.10	Закрепление отсутствует
54	482942.19	2214879.81	Аналитический метод	0.10	Закрепление отсутствует
55	482984.31	2214906.75	Аналитический метод	0.10	Закрепление отсутствует
56	483047.93	2214947.46	Аналитический метод	0.10	Закрепление отсутствует
57	483122.12	2214994.92	Аналитический метод	0.10	Закрепление отсутствует
58	483162.96	2215021.05	Аналитический метод	0.10	Закрепление отсутствует
59	483164.72	2215022.18	Аналитический метод	0.10	Закрепление отсутствует
60	483185.64	2215043.82	Аналитический метод	0.10	Закрепление отсутствует
61	483185.68	2215045.39	Аналитический метод	0.10	Закрепление отсутствует
1	483185.68	2215064.84	Аналитический метод	0.10	Закрепление отсутствует

3. Сведения о характерных точках части (частей) границы объекта

Обозначение характерных точек части границы	Координаты, м		Метод определения координат характерной точки	Средняя квадратическая погрешность положения характерной точки (Mt), м	Описание обозначения точки на местности (при наличии)
	X	Y			
1	2	3	4	5	6
-	-	-	-	-	-

Раздел 3

Сведения о местоположении измененных (уточненных) границ объекта

1. Система координат -

2. Сведения о характерных точках границ объекта

Обозначение характерных точек границ	Существующие координаты, м		Измененные (уточненные) координаты, м		Метод определения координат характерной точки	Средняя квадратическая погрешность положения характерной точки (Mt), м	Описание обозначения точки на местности (при наличии)
	X	Y	X	Y			
1	2	3	4	5	6	7	8
-	-	-	-	-	-	-	

3. Сведения о характерных точках части (частей) границы объекта

Обозначение характерных точек части границы	Существующие координаты, м		Измененные (уточненные) координаты, м		Метод определения координат характерной точки	Средняя квадратическая погрешность положения характерной точки (Mt), м	Описание обозначения точки на местности (при наличии)
	X	Y	X	Y			
1	2	3	4	5	6	7	8
-	-	-	-	-	-	-	

План границ объекта

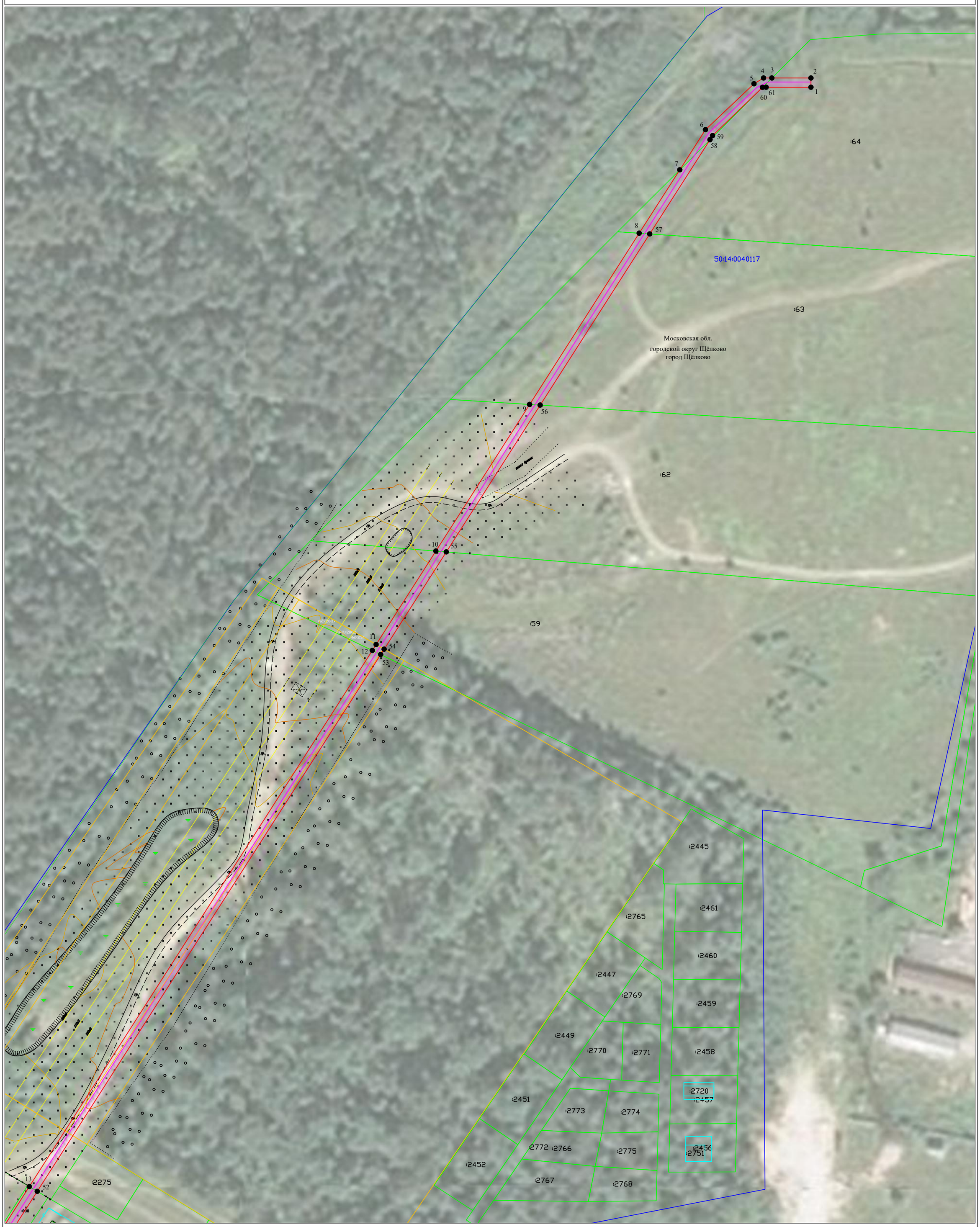

Используемые условные знаки и обозначения:

●	Характерная точка публичного сервитута
1	Номер характерной точки публичного сервитута
	Проектируемая граница публичного сервитута
	Граница земельного участка по сведениям ЕГРН
	Граница кадастрового квартала
	Граница проектируемого сооружения
50:14:0040117	Номер кадастрового квартала
:62	Номер земельного участка

Подпись _____ Дата "11 " апреля 2024 г.
Место оттиска печати лица, составившего описание местоположения границ объекта

План границ объекта

Используемые условные знаки и обозначения:

●	Характерная точка публичного сервитута
1	Номер характерной точки публичного сервитута
	Проектируемая граница публичного сервитута
	Граница земельного участка по сведениям ЕГРН
	Граница кадастрового квартала
	Граница проектируемого сооружения
50:14:0040117	Номер кадастрового квартала
:62	Номер земельного участка

Подпись _____ Дата "11 " апреля 2024 г.
Место оттиска печати лица, составившего описание местоположения границ объекта

План границ объекта

Масштаб 1:5000

Используемые условные знаки и обозначения:

●	Характерная точка публичного сервитута
1	Номер характерной точки публичного сервитута
	Проектируемая граница публичного сервитута
	Граница земельного участка по сведениям ЕГРН
	Граница кадастрового квартала
	Граница проектируемого сооружения
50:15:0040901	Номер кадастрового квартала
:485	Номер земельного участка

Подпись _____ Дата "11" апреля 2024 г.
Место оттиска печати лица, составившего описание местоположения границ объекта

План границ объекта

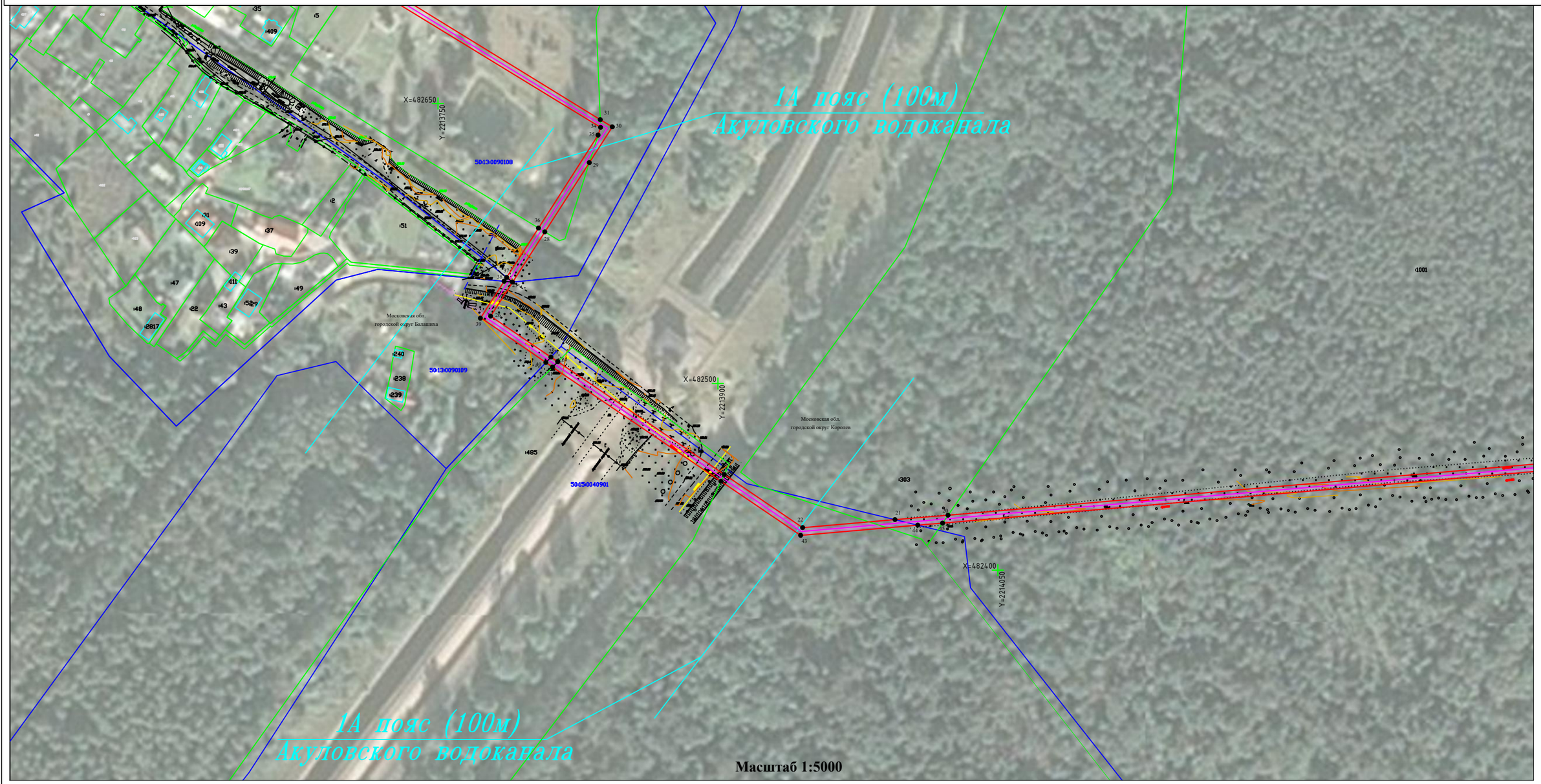

Масштаб 1:5000

Используемые условные знаки и обозначения:

●	Характерная точка публичного сервитута
1	Номер характерной точки публичного сервитута
	Проектируемая граница публичного сервитута
	Граница земельного участка по сведениям ЕГРН
	Граница кадастрового квартала
	Граница проектируемого сооружения
50:15:0040901	Номер кадастрового квартала
:485	Номер земельного участка

Подпись _____ Дата "11" апреля 2024 г.
Место оттиска печати лица, составившего описание местоположения границ объекта

План границ объекта

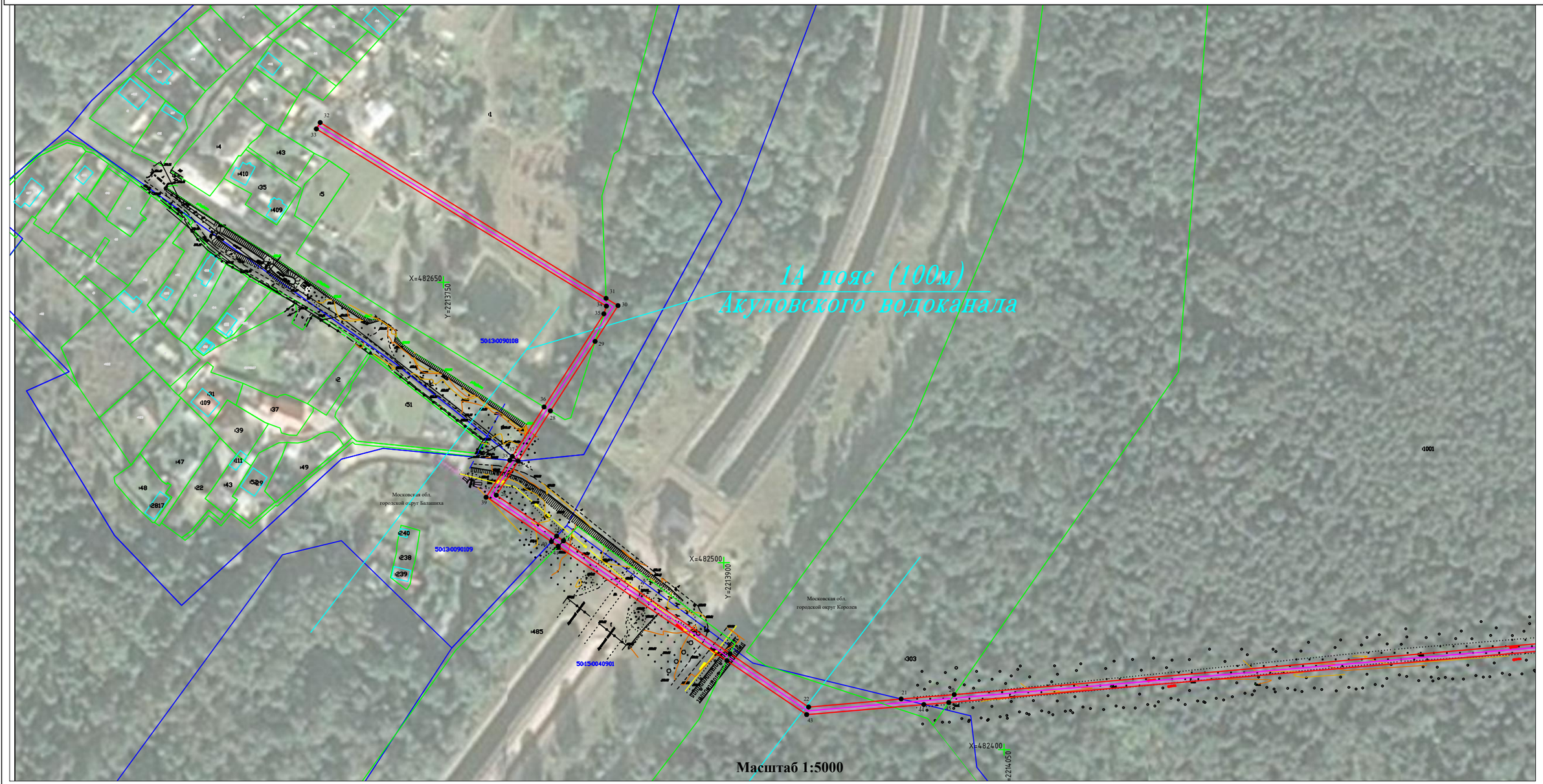

Масштаб 1:5000

Используемые условные знаки и обозначения:

●	Характерная точка публичного сервитута
1	Номер характерной точки публичного сервитута
	Проектируемая граница публичного сервитута
	Граница земельного участка по сведениям ЕГРН
	Граница кадастрового квартала
	Граница проектируемого сооружения
50:15:0040901	Номер кадастрового квартала
:485	Номер земельного участка

Подпись _____ Дата "11" апреля 2024 г.
Место оттиска печати лица, составившего описание местоположения границ объекта